Badenweiler
THERME . NATUR . KULTUR

ZU GAST IN BADEN WEILER

IHRE GASTGEBER IN BADENWEILER 2020

SCHWARZWALD

THERME.
NATUR.
KULTUR.
www.badenweiler.de

GASTGEBER AUS LEIDENSCHAFT

SICHER HABEN SIE EINE DEUTLICHE VORSTELLUNG VON IHREM IDEALEN GASTGEBER. ER IST AUFMERKSAM UND ZUVORKOMMEND, KOMPETENT UND FREUNDLICH, VERSTÄNDNISVOLL UND DISKRET. WIE GUT, DASS WIR UNS DA KOMPLETT MIT IHNEN EINIG FÜHLEN: WIR EMPFANGEN GÄSTE AUS LEIDENSCHAFT. WIR LIEBEN UNSEREN BERUF, LEBEN IHN MIT BEGEISTERUNG UND TUN ALLES, DAMIT SIE ZUFRIEDEN SIND. DIE BESTE VORAUSSETZUNG FÜR EINE GELINGENDE ENTSPANNUNG UND ERHOLUNG!

Dieses Gastgeberverzeichnis bietet Ihnen einen umfassenden Überblick über unsere Leistungen. So wird Badenweiler für Sie zu einem unvergesslichen Erlebnis mit Erholungsgarantie. Unser Anspruch: Wir wollen, dass Sie sich rundherum wohlfühlen in Badenweiler. Wie zu Hause in einer anderen Umgebung. Wenn Sie abends voller Eindrücke von Therme, Natur und Kultur zu uns zurückkehren und begeistert von Ihrem Tag berichten, dann freuen wir uns mit Ihnen und sind stolz, an einem so großartigen Ort leben zu dürfen. Wenn wir Ihnen dann noch ein paar wertvolle Tipps für den nächsten Tag mitgeben können, genießen wir das Gefühl, dass Sie sich gerne an uns erinnern – und wiederkommen mögen. Etwas Besseres kann uns nicht passieren. Wir freuen uns auf Sie und Ihre Wünsche. Sie sind uns jederzeit willkommen!

GASTGEBER

22 HOTELS

35 GÄSTEHÄUSER

37 FERIENWOHNUNGEN

46 KLINIKEN

INFORMATIONEN

04 BADENWEILER IM ÜBERBLICK
Ortsplan mit Besonderheiten

06 TEAM TOURISTIK: FÜR SIE DA
Jederzeit ein guter Ansprechpartner für Ihre Wünsche und Fragen!

08 AUSFLÜGE MIT BUS & BAHN IM KONUS-GEBIET
Die besten Tipps für Schwarzwald, Schweiz und Elsass

10 DER WEG ZUR KUR
Die wichtigsten fünf Schritte bis zur Kur in Badenweiler

12 BADENWEILERS HERZ & SEELE
Die Cassiopeia Therme

14 MOMENTE ZUM VERWEILEN
Unsere Pauschalangebote

16 ARCHITEKTUR & GESCHICHTE
Von Römern und Markgrafen in Badenweiler

18 WOHLFÜHLEN IST KEIN ZUFALL
Gütesiegel und Klassifizierungen auf einen Blick

48 AGB

59 GASTGEBER VON A–Z

BADENWEILER
Hier sind Sie mitten im kulturellen Geschehen, mit Römischer Badruine, Cassiopeia Therme, Burgruine und verschiedenen Museen (mehr Infos finden Sie auf Seite 12).

LIPBURG
2,3 Kilometer vom Ortszentrum entfernt. Eingebettet in Streuobstwiesen und Rebanlagen.

SCHWEIGHOF
3,5 Kilometer vom Ortszentrum entfernt schnuppern Sie erste Schwarzwaldluft. Schweighof – unser Tor zum Schwarzwald.

SEHRINGEN
2,9 Kilometer vom Ortskern entfernt befinden Sie sich in himmlischer Ruhe und einer Markgräfler Idylle.

Badenweiler Ort:
Im botanisch einmaligen Kurpark wetteifern exotische Pflanzen um die Aufmerksamkeit, im „Park der Sinne“ können die Gäste an 22 Stationen ihre Sinne neu entdecken, weitere Themenparks sind Hildegard von Bingen und dem heimischen Gutedel-Wein gewidmet. Das Elektroauto „Eseltaxi“ kann von drei Rufsäulen aus geordert werden.

Sehringen:
Wie steinreich Badenweiler war, zeigt sich auf dem geologischen und bergbaugeschichtlichen Rundweg: Über abwechslungsreiche 5,6 km führt er zu zehn ehemaligen Stollen. Im ehemaligen Gipsbergwerk wird deutlich, welche Rolle der Abbau von Erzen, Blei, Silber und Gips jahrhundertelang in Badenweiler spielte.

Schweighof:
Die Mühle im Schwarzwälder Tal – die gibt es tatsächlich noch! Hier in Schweighof sind Reste der Guggmühle aus dem 18. Jahrhundert als einziger von fünf Betrieben vor Ort erhalten. Die Forellenzucht am Ortsausgang bietet heute die Grundlage für eine Schwarzwälder Spezialität: fangfrische Forelle.

Lipburg:
Natur und Kunst verbinden sich in Lipburg zwischen Obstwiesen und Reben zu einer idealen Harmonie. Der 3 km lange Skulpturenweg des Bildhauers Gerhard Helmers bietet einen ersten Eindruck seines Schaffens rund um Galerie und freie Schule. Auf dem idyllisch gelegenen Friedhof haben René Schickele, Charles Regnier und Herbert Blankenhorn ihre letzte Ruhe gefunden.

- Parkplatz
- Parkhaus
- Tourist-Info
- Bushaltestelle
- Info-Pavillon Bergbau
- Gutedelgarten
- Hildegard v. B. Garten
- Tennisplatz
- Spielplatz
- Sport- und Freizeitbad
- Park der Sinne
- Rufsäule Eseltaxi
- Auto-Fahrstraßen
- Fuß-, Feld-, Waldweg

TEAM TOURISTIK: FÜR SIE DA

WENN SIE IN BADENWEILER ANKOMMEN, HÄLT IHR GASTGEBER SCHON EIN GESCHENK FÜR SIE PARAT: DEN BADENWEILER WILLKOMMENS-PASS MIT GUTSCHEINEN UND RABATTEN. DARÜBER HINAUS SIND WIR IN DER TOURIST-INFO IM KURHAUS JEDERZEIT EIN GUTER ANSPRECHPARTNER FÜR IHRE WÜNSCHE UND FRAGEN!

ÖFFNUNGSZEITEN UND KONTAKT
Das Team der Tourist-Info
freut sich auf Ihren Besuch
im Kurhaus, Schlossplatz 2.

Mo bis Fr: 9 – 18 Uhr, Sa und So: 10 – 13 Uhr,
geänderte Öffnungszeiten an Feiertagen
Telefon: +49 7632 799-300
E-Mail: touristik@badenweiler.de

TIPPS UND INFOS
Für die schönsten Touren, Ausflüge und Veranstaltungstipps schauen Sie am besten persönlich in der Tourist-Info im Kurhaus Badenweiler vorbei – oder im Internet unter **www.badenweiler.de**

Was kann ich im Kurhaus machen?
Sich einen Eindruck verschaffen, kostenlos im Internet surfen, Tageszeitungen lesen. Hier finden außerdem rund ums Jahr viele Kulturveranstaltungen, Konzerte, Tagungen, Seminare und Workshops statt.

Wie finde ich mich in Badenweiler zurecht?
Bei uns in der Tourist-Info bekommen Sie Tipps und Infos zu Veranstaltungen und Sehenswürdigkeiten, regionale Fahrpläne sowie Broschüren und Karten zu Besonderheiten wie Park der Sinne, Hildegard von Bingen-Garten und mehr.

WIE IST DAS WETTER?
Die Wettervorhersage für Badenweiler und aktuelle Fotos von unserer Webcam finden Sie auf **www.badenweiler.de/service/Wetter-Webcam**

Was bekomme ich als Gast in Badenweiler gratis?
Wenn Sie in Badenweiler ankommen, erhalten Sie von Ihrem Gastgeber einen Willkommens-Pass und eine Gästekarte mit dem KONUS-Symbol. Der Willkommens-Pass enthält die Cassiopeia-Plus-Karte für den täglichen Wiederholungseintritt in die Thermalbäder der Cassiopeia Therme sowie verschiedene Gutscheine und Rabatte – z. B. für den Eintritt in die Cassiopeia Therme und für verschiedene Leistungen wie Broschüren, Wanderkarten, Kultur- und Sportveranstaltungen, Führungen in Badenweiler und Schloss Bürgeln. Die KONUS-Gästekarte gilt als Freifahrtticket für Busse und Bahnen in der Ferienregion Schwarzwald. Nutzen Sie diese beliebig oft während des Urlaubs und völlig gratis! (KONUSleistung nur bei teilnehmenden Kliniken).

Welche Pauschalen gibt es?
Kombinieren Sie gern – zum Beispiel eine genussvolle Massage und eine schöne Wanderung an einem gelungenen Wochenende? Badenweiler hält für seine Gäste ganz verschiedene Pauschalen bereit. Kultur-, Natur-, und Thermenliebhaber: für jeden ist das Richtige dabei, vom Relax-Wochenende bis zur genussvollen Urlaubswoche.

Wo finde ich das passende Übernachtungsangebot?
Die Tourist-Info hilft Ihnen gerne bei der Suche nach passenden Hotels und Ferienwohnungen weiter – egal ob luxuriös oder elementar, mitten im Kulturgeschehen oder in einem der idyllischen Ortsteile von Badenweiler. Teilen Sie uns Ihre Wünsche einfach mit oder informieren Sie sich unter: **www.badenweiler.de**

Wie komme ich von Badenweiler günstig in den Schwarzwald?
Mit der KONUS-Gästekarte, die dem Badenweiler Willkommens-Pass beiliegt. Sie bringt Sie kostenlos mit Bus und Regionalbahnen in und durch den ganzen Schwarzwald – zwischen Basel im Süden und Karlsruhe im Norden und natürlich auch auf die schönsten Höhenrundwege rund um Badenweiler.

Was sind die Esel-Taxen?
Es sind Mini-Elektro-Autos, die wie Taxen über Rufsäulen im Ort bestellt werden können. Es gibt insgesamt drei Rufsäulen in Badenweiler. Die genauen Standorte finden Sie in unserem Ortsplan.

AUSFLÜGE MIT BUS & BAHN IM KONUS-GEBIET

BREISACH
Bus, Bahn und Schiff! Auf dem Rhein können Sie von Breisach aus eine Schifffahrt unternehmen. Hin kommen Sie in rund einer Stunde.

FREIBURG
Die Hauptstadt der Bächle, Fahrräder und des Schwarzwalds ist mit Bus und Bahn in einer Stunde erreicht. Ein Hoch auf den Süden im Biergarten!

BASEL
Die Großstadt Basel lockt: Kunstmuseum, kühlendes Rheinschwimmen, internationales Flair am Ufer. Nur eine Stunde Bus- und Bahnfahrt!

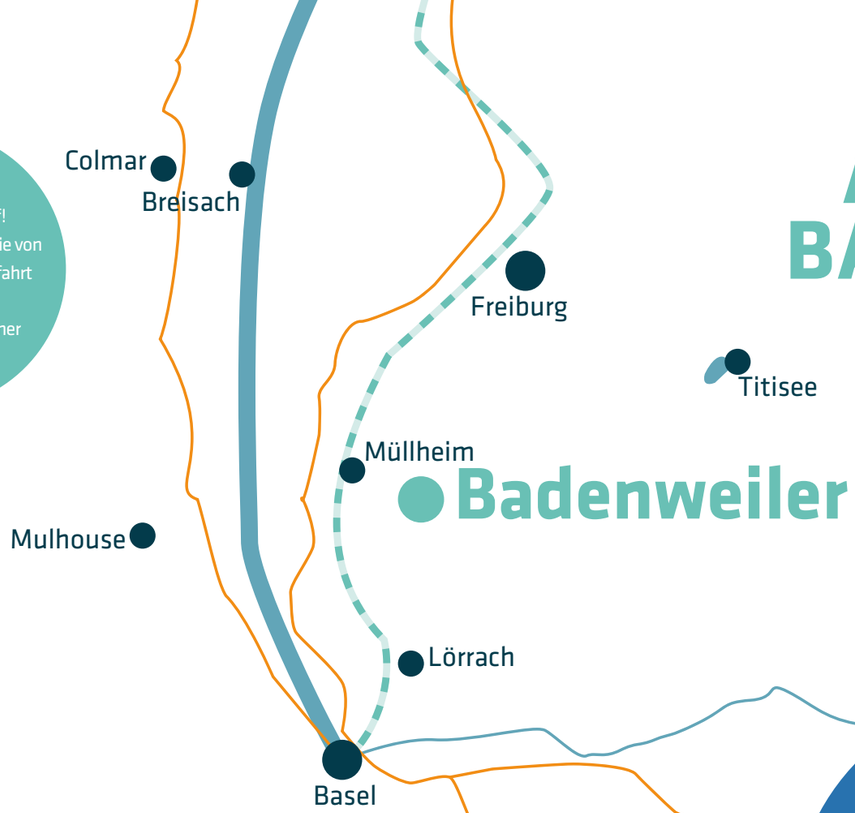

TITISEE
Der Titisee mit seiner Seestraße zählt zu den bekanntesten Ausflugszielen in Deutschland. Hin kommen Sie mit der Bahn – fragen Sie in der Tourist-Info nach!

EGGENER TAL
Die Blüte unzähliger Kirsch-, Zwetschgen- und Apfelbäume im Eggenertal ist weit berühmt – und von Badenweiler mit dem Bus in einer halben Stunde erreicht.

SCHWARZWALD
Die schönsten Höhenwege des Schwarzwalds sind mit Bus und Bahn erreichbar. Wandertipps erhalten Sie in der Tourist-Info.

KONUS

KOSTENLOS MIT BUS & BAHN ZU DEN SCHÖNSTEN AUSFLUGSZIELEN

Mit der für Übernachtungsgäste kostenlosen Badenweiler KONUS-Gästekarte fahren Sie in der Region Basel bis Karlsruhe und im Schwarzwald gratis Bus und Bahn (ausgenommen IC/ICE, Bergbahnen). Klinikpatienten erhalten statt der KONUS-Gästekarte eine Badenweiler Gästekarte. Auch mit dieser sind viele Vergünstigungen und Rabatte verbunden. KONUS gilt außerdem auf der Linie S1 Albtalbahn zwischen Bad Herrenalb über Ettlingen nach Karlsruhe, der Linie S6 Enztalbahn zwischen Bad Wildbad und Pforzheim Hbf und der Kulturbahn zwischen Bad Liebenzell und Pforzheim Hbf.

Verbundgrenze	KONUS-Gültigkeitsbereich (auch im innerstädtischen Verkehr)
Bahnlinie	XY Endhaltestelle Tarifgebiet KONUS

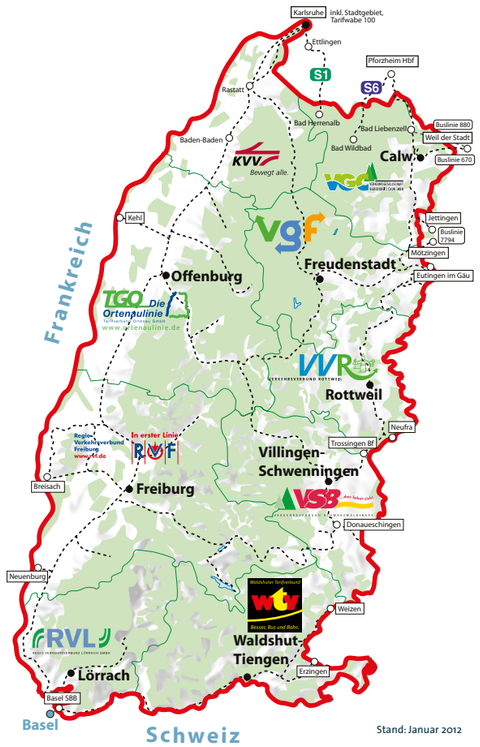

Stand: Januar 2012

DER WEG ZUR KUR

EIN KURAUFENTHALT IN BADENWEILER GEHÖRT ZU DEN BESTEN ERFAHRUNGEN, DIE SIE IM LEBEN MACHEN KÖNNEN. HIER, IM VON DER NATUR BEVORZUGTEN SÜDWESTEN MIT SEINEM MILDEN KLIMA, DER REINEN LUFT UND DEN WOHLTUENDEN THERMALANWENDUNGEN KÖNNEN SIE SICH VOLL UND GANZ DER BEHANDLUNG IHRER BESCHWERDEN UNTER KOMPETENTER ANLEITUNG IN ANGENEHMER ATMOSPHÄRE WIDMEN. WEITAB VON DEN ALLTÄGLICHEN HERAUSFORDERUNGEN WIRKT EINE KUR IN BADENWEILER SCHNELL UND NACHHALTIG AUF KÖRPER, GEIST UND SEELE. SIE WERDEN SICH WIE NEUGEBOREN FÜHLEN!

1 Sprechen Sie mit Ihrem Arzt

Damit Sie einen Kurantrag stellen können, benötigen Sie zuerst einen ärztlichen Befund. Dieser bescheinigt die Notwendigkeit einer Kur gegenüber der Krankenkasse. Je nach Krankheitszustand wird der Arzt oder die Ärztin für Sie eine ambulante oder stationäre Kur empfehlen – beides dauert in der Regel drei Wochen. Außerdem besprechen Sie gemeinsam den Schwerpunkt der Behandlungen.

2 Stellen Sie den Kurantrag

Gemeinsam mit Ihrem Arzt oder Ihrer Ärztin füllen Sie einen Kurantrag aus. Dabei können Sie jetzt schon Badenweiler als Wunsch-Kurort angeben. Den Antrag reichen Sie bei Ihrem zuständigen Kostenträger ein, also einer Kranken- oder Rentenversicherung oder Beihilfestelle.

3 Die Krankenkasse prüft Ihren Antrag

Die Krankenkasse beauftragt eine medizinische Institution wie den medizinischen Dienst oder einen Amtsarzt, Ihre eingereichten Unterlagen zu prüfen. Auf dieser Basis wird Ihre Kur bewilligt oder abgelehnt.

4 Klärung der Kostenübernahme

Wenn Ihr Antrag bewilligt wurde, übernimmt Ihr zuständiger Leistungsträger die Behandlungskosten. Jedoch verlangt das Gesetz, dass Sie sich als Patient finanziell beteiligen.
Stationären Kur: Hier liegt Ihr Eigenanteil bei 10 Euro pro Tag.
Ambulante Kur: Ihre Zuzahlung liegt hier bei 10 % für die Kurmittel-Kosten – sowie weitere 10 Euro pro Verordnung oder Rezept.

5 Buchen? Nicht nötig!

Stationäre Kur: Wurde Ihnen eine stationäre Kur bewilligt, brauchen Sie nichts zu unternehmen. Sie erhalten von der Kurklinik eine Bestätigung mit dem relevanten Termin und der Dauer Ihres Aufenthalts. In der Regel beträgt dieser drei Wochen. Die Kurmittel sind fester Bestandteil Ihrer Kur und werden direkt von der Kureinrichtung für Sie gebucht.

Ambulante Kur: Bei einer ambulanten Kur kümmern Sie sich selbst um die Unterkunft – entweder über die Badenweiler Tourist-Information unter Telefon +49 7632 799-300 oder direkt bei dem von Ihnen gewählten Gastgeber. Mit den vom Kurarzt verschriebenen Anwendungen wenden Sie sich an einen Therapeuten Ihrer Wahl.

6 Termin beim Kur- oder Badearzt

Wenn Sie eine ambulante Kur antreten, ist jetzt ein Termin beim Kur- oder Badearzt vorgeschrieben. Er wird Ihr Ansprechpartner während des Aufenthalts in Badenweiler sein: Legen Sie ihm den Bericht Ihres Hausarztes vor – er wird Ihnen am Ende der Kur ebenfalls einen Bericht und eine Empfehlung mitgeben. Aber zunächst verordnet er aufgrund Ihrer Kurempfehlung jetzt die passenden Anwendungen.

7 Was Sie tun können, wenn die Kur abgelehnt wird

Bei einer Ablehnung können und sollten Sie – am Besten mit Unterstützung Ihres Arztes – schriftlich Widerspruch einlegen.

INFO
Weitere Tipps und Anregungen gibt es beim Deutschen Heilbäderverband.

www.die-neue-kur.de

AQUA THERAPIE

BEWEGUNG IM WASSER GIBT EIN GEFÜHL DER SCHWERELOSIGKEIT UND ENTLASTET DIE GELENKE. DER WASSERWIDERSTAND INTENSIVIERT DAS TRAINING.

BALNEO THERAPIE

MEHRWÖCHIGE KUR MIT TÄGLICHEN HEILWASSER-ANWENDUNGEN. SIE UMFASST TRINKKUR, MOOR- UND SCHLAMMBÄDER, KNEIPPEN UND ERNÄHRUNGSUMSTELLUNG.

HEILWASSER IN BADENWEILER

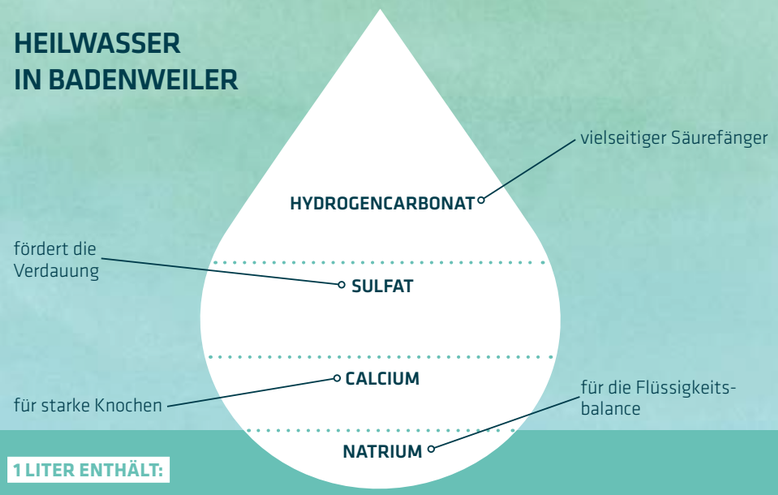

1 LITER ENTHÄLT:

KATIONEN	
Lithium (Li)	**0,13 mg**
Natrium (Na)	**32,4 mg**
Kalium (K)	**2,8 mg**
Ammonium (NH_4)	**0,01 mg**
Magnesium (Mg)	**6,8 mg**
Calcium (Ca)	**45,6 mg**
Strontium (Sr)	**0,44 mg**
ANIONEN	
Fluorid (F)	**0,9 mg**
Chlorid (Cl)	**8,8 mg**
Nitrat (No_3)	**4,4 mg**
Sulfat (SO_4)	**65,0 mg**
Hydrogencarbonat (HCO_3)	**162,0 mg**
IONENSUMME	329,0 mg

UNDISSOZIIERTE STOFFE	
Kieselsäure (H_2SIO_3)	**27,0 mg**
Borsäure (HBO_2)	**0,67 mg**
Borsäure ($H3BO_3$)	**0,94 mg**
SUMME GELÖSTER MINERALSTOFFE	358,0 mg
GELÖSTE GASE	
Kohlenstoffdioxid (CO_2)	**22,0 mg**

Die oben aufgeführten Effekte gelten, wenn das Heilwasser getrunken wird – nicht für das Baden darin.

HYDRO THERAPIE

AKTIVIERT DIE SELBSTHEILUNGSKRÄFTE. HEILEN DURCH WARMES UND KALTES WASSER IST EINE DER ÄLTESTEN BEHANDLUNGSFORMEN DER WELT.

BADENWEILERS HERZ & SEELE: DIE CASSIOPEIA THERME

Badenweiler lädt zum erholsamen Aufenthalt mit allen Elementen nachhaltiger Entspannung ein: Wellness Oase, Römisch-Irisches Bad und verschiedene Saunen bilden gemeinsam ein wohltuendes Ensemble für erholsame Stunden. Tauchen Sie ab in über 2000 Jahre Badekultur.

RÖMISCH-IRISCHES BAD

WARME UND HEISSE LUFT- UND DAMPFRÄUME – DAS IST DIE VERBINDUNG VON RÖMISCHER BADEKULTUR UND IRISCHER BADETRADITION. DER HÖHEPUNKT IST EINE SANFTE SEIFENBÜRSTENMASSAGE FÜR SEIDENWEICHE HAUT.

SAUNA LAND SCHAFT

SECHS SAUNEN MIT TEMPERATUREN VON 55 °C BIS 90 °C SOWIE EINE PANORAMA-AUFGUSS-SAUNA MIT 85 °C WARTEN AUF IHREN BESUCH. ANSCHLIESSEND KÖNNEN SIE IM 150 m² GROSSEN TEXTILFREIEM THERMALSCHWIMMBECKEN ENTSPANNEN.

WELLNESS OASE

DURCHATMEN UND ALLE FÜNFE GERADE SEIN LASSEN – DAS GELINGT IN DER WELLNESSOASE AUF ANHIEB UND NACHHALTIG. TÄGLICH KÖNNEN SIE MASSAGEN, HAMAM, RASULBAD, KÖRPERPACKUNGEN UND GESICHTSBEHANDLUNGEN GENIESSEN.

THERMAL BÄDER

IN UNSEREN THERMALBÄDERN WERDEN SIE EINE PRICKELNDE ENTDECKUNG MACHEN: DAS WARME MINERALSTOFFHALTIGE WASSER ENTSPANNT UND BELEBT GLEICHERMASSEN. AUSSENBECKEN, MARMORBAD ODER KUPPELBAD – TAUCHEN SIE EIN IN EIN UNVERGLEICHLICHES VERGNÜGEN MIT LANGZEITEFFEKT.
www.cassiopeiatherme.de

AUSSEN BECKEN

460 m² LADEN HIER ZUR WOHLTUENDEN ENTSPANNUNG UNTER FREIEM HIMMEL EIN – UND BEI NACHT KANN MAN SOGAR DEN BLICK AUF DIE BELEUCHTETE BURGRUINE GENIESSEN.

TAGES PAUSCHALE

DAS BLOSSE ABTAUCHEN IN DER THERME IST PURER GENUSS. DOCH DIESES WOHLGEFÜHL KANN GESTEIGERT WERDEN … LASSEN SIE SICH VON UNSEREN TAGESPAUSCHALEN RUNDUM VERWÖHNEN.
www.cassiopeiatherme.de

MOMENTE ZUM VERWEILEN: EINE AUSWAHL UNSERER PAUSCHALEN

Einfach an nichts denken müssen, sondern sich von einem entspannten, kulturellen – oder auch sportlichen – Programm rundum in seinen Bann ziehen lassen. Egal ob mit der besten Freundin, dem Partner oder auch alleine …
Infos und weitere Pauschalen: www.badenweiler.de | Telefon +49 7632 799-300

INFO
Alle Pauschalangebote verstehen sich zzgl. Kurtaxe.

CASSIOPEIA TAGTRÄUME

ZWEI TAGE LANG UM NICHTS KÜMMERN: NEBEN DEM TÄGLICHEN EINTRITT IN DIE THERMALBÄDER DER CASSIOPEIA THERME UND EINEM BESUCH IM RÖMISCH-IRISCHEN BAD INKLUSIVE SEIFENBÜRSTENMASSAGE WERDEN SIE MIT EINER AROMA-ÖL-MASSAGE VERWÖHNT.

2 Übernachtungen mit Frühstück | täglicher Eintritt in die Thermalbäder der Cassiopeia Therme | 1 x inklusive Römisch-Irisches Bad | 1 x Seifenbürstenmassage (ca. 10 Min.) | 1 x Aroma-Öl-Massage (ca. 40 Min.) | 1 Begrüßungspräsent

ab 200 €

BADENWEILER GESUNDHEITS-WOCHE

NACH EINEM GESUNDHEITS-CHECK BEKOMMEN SIE EINEN TRAININGSPLAN ZUR FREIEN EINTEILUNG. DIE BESUCHE IN UNSEREN THERMALBÄDERN, BEHANDLUNGEN UND MASSAGEN ERGÄNZEN IHREN AUFENTHALT.

7 Übernachtungen mit Frühstück | 1 x Gesundheitscheck durch physiotherapeutische Beurteilung und mit Erstellung eines Trainingsplans | 7 x freies Training i.d. Trainingstherapie zur Kräftigung, Stabilisierung, Koordination und Leistungsverbesserung | 2 x Vulkanit-Naturfango in der Softpackliege | 2 x Rückenmassage | 3 x Eintritt in die Thermalbäder der Cassiopeia Therme | 1x inklusive Saunalandschaft | 1 x Begrüßungspräsent | Anreise samstags und sonntags

ab 595 €

SCHWARZ-WALD AKTIV

WER IN BEWEGUNG BLEIBT, DER WILL AUCH RICHTIG ENTSPANNEN. KEHREN SIE IMMER WIEDER IN DIE WARMEN QUELLEN UNSERES BADES ZURÜCK UND ENTDECKEN SIE, WIE ENTSPANNEND ES SEIN KANN, WENN MAN AKTIV IST. NATÜRLICH MIT EINER ECHTEN SCHWARZWALD-RAD-TOUR AUF DEM E-BIKE.

5 Übernachtungen mit Frühstück | täglich Eintritt in die Thermalbäder der Cassiopeia Therme | 1 x inklusive Saunalandschaft und Römisch-Irisches Bad | 1 x geführte E-MTB-Tour zur Kälbelescheuer inkl. Helm und Guide | 1 x geführte Halbtageswanderung | 1 x Ganzkörpermassage (ca. 40 min) | 1 Begrüßungspräsent

ab 414 €

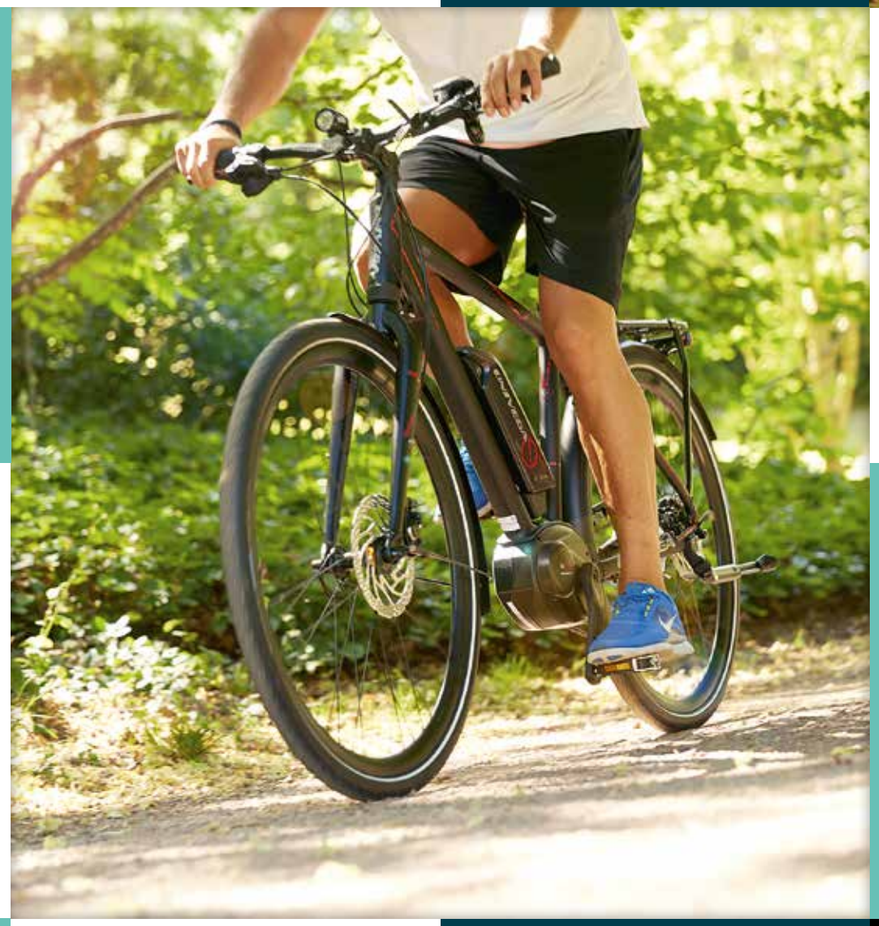

E-MOUNTAIN-BIKE-ERLEB-NISTOUR

AUF EINEM HOCHWERTIGEN E-MOUNTAIN-BIKE SIND SIE MIT UNSEREM ERFAHRENEN GUIDE UNTERWEGS. NACH IHREM AUSFLUG BELOHNEN SIE SICH MIT EINEM BAD IN DER CASSIOPEIA THERME UND GENIESSEN DIE SAUNALANDSCHAFT.

2 Übernachtungen mit Frühstück | Tour ab Badenweiler inkl. E-Mountainbike, Helm und Guide | 1 x Eintritt in die Thermalbäder der Cassiopeia Therme inklusive Saunalandschaft | 1 Begrüßungspräsent | **Buchbar ab 2 Personen**

ab 191 €

WEEKEND RELAX

GENIESSEN SIE UNSERE SAUNALANDSCHAFT, DAS RASULBAD, DAS SAND-LICHTBAD UND DAS RÖMISCH-IRISCHE BAD MIT DER VITALISIERENDEN SEIFENBÜRSTENMASSAGE. EINE AROMA-ÖL-MASSAGE MIT DUFTENDEN ESSENZEN IST DAS I-TÜPFELCHEN, DAS SIE AUS DEM ALLTAG HOLT.

2 Übernachtungen mit Frühstück | täglicher Eintritt in die Thermalbäder der Cassiopeia Therme | 1 x inklusive Saunalandschaft | 1 x inklusive Römisch-Irisches Bad | 1 x Seifenbürstenmassage (ca. 10 Min.) | 1 x Sand-Lichtbad (ca. 30 Min.) | 1 x Rasulbad mit verschiedenen Heilerden (ca. 35 Min.) | 1 x Aroma-Öl-Massage (ca. 40 Min.) | 1 Begrüßungspräsent

ab 229 €

BADENWEILER MUSIKTAGE

EIN KULTURERLEBNIS ERSTEN RANGES MIT HOCHKARÄTIGEN KONZERTREIHEN UND MUSIKERN VON INTERNATIONALER KLASSE: UNSERE PAUSCHALEN ZU DEN BADENWEILER MUSIKTAGEN IM FRÜHJAHR UND HERBST ENTHALTEN EIN GENERALABONNEMENT FÜR ALLE ABENDVERANSTALTUNGEN MIT EINFÜHRUNGSVORTRAG UND ANSCHLIESSENDEM APÉRO ZUSAMMEN MIT DEN MUSIKERN.

4 Übernachtungen mit Frühstück | 1 x Generalabo für jeweils 4 Abendkonzerte | 1 x Eintritt in die Thermalbäder inklusive Sauna | 1 x Begrüßungspräsent | **Buchbar: 30.04.-04.05.20 oder 05.11.-09.11.20**

ab 331 €

ARCHITEKTUR & GESCHICHTE IN BADENWEILER

Ein Ort, der auf eine über 2000 Jahre alte Geschichte zurückblickt, kann natürlich einiges erzählen. Schließlich waren hier nicht nur die Römer und Markgrafen zu Gast, sondern auch viele bekannte Persönlichkeiten. Spuren von ihnen hat jeder hinterlassen – und diese gilt es nun zu entdecken. **www.badenweiler.de**

INHALATORIUM

EIN ORT DER STILLE MIT BESONDERER ARCHITEKTUR. WO FRÜHER VERSCHIEDENE THERAPIEFORMEN ANWENDUNG FANDEN, KANN MAN AUCH HEUTE NOCH TIEF DURCHATMEN, ZU SICH FINDEN – JA EINFACH DIE RUHE GENIESSEN. UND DAS TÄGLICH ZWISCHEN 10 UND 17 UHR.

KURPARK MUSEUM

HINTERGRÜNDE UND WISSENSWERTES ZU DER ANLAGE UND ENTWICKLUNG DES ÜBER 250 JAHRE ALTEN DENKMALGESCHÜTZTEN KUR- UND SCHLOSSPARKS MIT EXOTISCHEN UND EINHEIMISCHEN PFLANZEN. TÄGLICH VON 10 BIS 17 UHR.

BURG BADEN

WEM BADENWEILER DIESES IMPOSANTE BAUWERK EIGENTLICH ZU VERDANKEN HAT, IST BIS HEUTE NICHT GEKLÄRT. KLAR IST JEDOCH, DASS SICH DER ETWAS STEILE AUFSTIEG ZUR BURGRUINE WIRKLICH LOHNT – SCHLIESSLICH HAT MAN VON HIER EINEN FANTASTISCHEN AUSBLICK.

SCHUL MUSEUM

EIN AUSFLUG IN DIE VERGANGENHEIT DER PÄDAGOGIK: ERLEBEN SIE EINE HISTORISCHE SCHULSTUNDE AUS DER ZEIT DES GROSSHERZOGS FRIEDRICH I. DER HERR SCHULMEISTER BITTET UM VORHERIGE ANMELDUNG UNTER: **www.schulstube-badenweiler.de**

RÖMISCHE BADRUINE

IMPOSANTE GESCHICHTSSTUNDE AM ORIGINALFUNDORT: DIE RÖMISCHE BADRUINE UNTERM GLASDACH ZEIGT, WIE BADEKULTUR VOR 2000 JAHREN GELEBT WURDE. TÄGLICH GEÖFFNET VON APRIL BIS OKT. 10 BIS 19 UHR UND NOV. BIS MÄRZ 10 BIS 17 UHR.

BELVEDERE

EIN LUSTSCHLÖSSCHEN IM KLASSIZISTISCHEN STIL. WO IM 19. JAHRHUNDERT DIE GROSSHERZOGIN STEPHANIE VON BADEN – ÜBRIGENS NAPOLEONS SPÄTERE ADOPTIVTOCHTER – VERWEILTE, GIBT MAN SICH HEUTE DAS JA-WORT.

LITERARISCHES MUSEUM BADENWEILER

TSCHECHOW SALON

EINE HOMMAGE AN 25 SCHRIFTSTELLER; ANTON TSCHECHOW, STEPHEN CRANE UND HERMANN HESSE SIND HIER IN EINER MULTIMEDIA-SHOW EBENSO LEBENDIG WIE GABRIELE WOHMANN, MARTIN WALSER UND RÜDIGER SAFRANSKI. TÄGLICH VON 10 BIS 17 UHR GEÖFFNET.

WOHLFÜHLEN IST KEIN ZUFALL

1. GÜTESIEGEL SERVICE-QUALITÄT BADEN-WÜRTTEMBERG

Die Servicequalität Baden-Württemberg ist ein gemeinsames Projekt der Tourismus-Marketing GmbH Baden-Württemberg, der DEHOGA Baden-Württemberg, dem Heilbäderverband Baden-Württemberg und dem Baden-Württembergischen Industrie- und Handelskammertag. Betriebe, die mit dem Service-Q ausgezeichnet sind, überlassen Qualität nicht dem Zufall. Sie bilden sich regelmäßig weiter, verstehen sich als Qualitätsteam und arbeiten gemeinsam für erstklassigen Service. Jeder Mitarbeiter ist Ansprechpartner für Fragen und Wünsche der Gäste.

GÜTESIEGEL WELLNESS STARS BADEN-WÜRTTEMBERG

„Wellness Stars“ ist ein Qualitätsprädikat für Thermen und Hotels in Baden-Württemberg, mit einer Bewertungsskala von 1 – 5 Sternen. Alle teilnehmenden Betriebe wurden mit ihrem Wellnessbereich nach einheitlichen Kriterien und verbindlichen Richtlinien durch den Heilbäderverband Baden-Württemberg klassifiziert. Die Cassiopeia Therme wurde nach diesem ausführlichen Prüf- und Zertifizierungsverfahren für die Thermalbäder, das Römisch-Irische Bad, die Saunalandschaft sowie die Wellnessoase mit fünf Sternen ausgezeichnet!

GÜTESIEGEL WANDERBARES DEUTSCHLAND

Diese Gastgeber wurden vom Deutschen Wanderverband als besonders wanderfreundlich ausgezeichnet.

GÜTESIEGEL BADENWEILER BIKE IT

Diese Gastgeber bieten einen besonderen Service für Radfahrer.

AUF EINEN BLICK

DIE DEHOGA-STERNE FÜR HOTELS, HOTELS GARNI

★	**TOURIST**	Zweckmäßige Einrichtung für einen Aufenthalt ohne weiteren Komfort.
★★	**STANDARD**	Zweckmäßigem und bescheidenem Komfort gerecht werdende Ausstattung in gutem Zustand.
★★★	**KOMFORT**	Die Ausstattung ist in sehr gutem Erhaltungszustand und soll mit entsprechend verbundenem Service den Ansprüchen der Mittelklasse gerecht werden.
★★★★	**FIRST CLASS**	Erstklassige, großzügige Ausstattung mit gehobenem Standard und ausgezeichnetem Service.
S	**SUPERIOR**	Spitzenbetriebe innerhalb ihrer Kategorie.

DIE DEHOGA-STERNE FÜR GÄSTEHÄUSER, GASTHÖFE, PENSIONEN

G★	Unterkunft für einfache Ansprüche.
G★★	Unterkunft für mittlere Ansprüche.
G★★★	Unterkunft für gehobene Ansprüche.
G★★★★	Unterkunft für hohe Ansprüche.

DIE DTV-STERNE FÜR FEWO, APPARTEMENTS, PRIVATZIMMER

n. t.	Nicht an Klassifizierung teilgenommen.
F/P ✷	Einfache und zweckmäßige Gesamtausstattung.
F/P ✷ ✷	Zweckmäßige und gute Gesamtausstattung.
F/P ✷ ✷ ✷	Wohnliche Gesamtausstattung, guter Komfort und bessere Qualität.
F/P ✷ ✷ ✷ ✷	Hochwertige Gesamtausstattung mit gehobenem Komfort.
F/P ✷ ✷ ✷ ✷ ✷	Erstklassige und großzügige Gesamtausstattung mit exklusivem Komfort.

Der Deutsche Hotel und Gaststättenverband (DEHOGA) und der Deutsche Tourismusverband (DTV) klassifizieren bundesweit nach einheitlichen, offiziell anerkannten Kriterien Beherbergungsbetriebe verschiedener Kategorien. Ziel ist es, dem Gast eine größtmögliche Transparenz, Vergleichbarkeit und Sicherheit über das gewählte Feriendomizil zu verschaffen. Die Teilnahme an den Klassifizierungssystemen erfolgt auf freiwilliger Basis. Betriebe ohne Stern haben sich nicht klassifizieren lassen. Ein Rückschluss auf die Qualität und den Standard dieser Betriebe kann damit jedoch nicht verbunden werden.

GÜLTIGKEIT & PREISE

Das vorliegende Verzeichnis ist die ausschließliche Buchungsgrundlage für alle Buchungen nach dem 01.01.2020. Mit dessen Erscheinen verlieren alle früheren Verzeichnisse, insbesondere die darin aufgeführten Leistungen und Preise, ihre Gültigkeit. Änderungen vorbehalten.

IMPRESSUM

Herausgeber
Badenweiler Thermen und Touristik GmbH, Kaiserstr. 5, 79410 Badenweiler, Tel. +49 7632 799-300, www.badenweiler.de

Fotos
Bildarchiv Badenweiler Thermen und Touristik GmbH, Rebekka Sommer, Shutterstock, Maik Scharfscheer, Michael Rasche, Martin Handte, Karin Schmeißer, Christoph Nertz, Marc Grüninger, Willi Wilhelm, Badenweiler Gastgeber

Konzeption, Redaktion und Gestaltung
aufwind Group, Malterdingen
www.aufwind-group.de

Druck
Hofmann Druck, Emmendingen
www.hofmann-druck.de

Änderungen und Irrtümer vorbehalten. Stand Dezember 2019

BADENWEILER LÄSST SIE GESPANNT UNTERWEGS SEIN. UNSERE GASTGEBER LASSEN SIE ENTSPANNT ZUR RUHE KOMMEN.

Relais & Châteaux Hotel Schwarzmatt ★★★★S

Mast-Bareiss e.K.
Rona Mast
Schwarzmattstraße 6A
79410 Badenweiler

Tel. +49 7632 8201-0
Fax +49 7632 8201-20
info@schwarzmatt.de
www.schwarzmatt.de

Oase der Erholung und Entspannung

Ein Dreiklang der Verwöhnung – so lässt sich das Angebot des von Familie Mast-Bareiss sehr persönlich geführten Hotels „Schwarzmatt“ am besten beschreiben. Komfortables Wohnen, eine marktfrische Saisonküche mit exzellentem Weinkeller und ein abwechslungsreiches Freizeit-Programm mit Golf, Wellness, Wandern oder E-Bike werden kombiniert mit dem aufmerksamen Service des Hauses und schaffen so ideale Voraussetzungen für einen unvergesslichen Aufenthalt.

LAGE / KOMFORT:

Das Hotel Schwarzmatt liegt sehr ruhig, umrahmt von mediterranem Gartenflair. Zu Fuß erreichen Sie in nur wenigen Minuten das Ortszentrum und die Kuranlagen. Die luxuriösen, wohnlichen Zimmer und Appartements sind alle mit Balkon, TV, Schreibtisch, Telefon, Minibar und Zimmersafe ausgestattet. In sämtlichen Bädern stehen den Gästen Kosmetik-Sets, Föhn, Bademantel und Badeschuhe zur Verfügung.

ZUSATZANGEBOTE:

- Hallenbad mit Gartenblick
- Finnische Sauna, Bio-Sauna, Dampfbad, Massage, Ayurveda und Fitnessraum
- Ruheraum und Liegeterrasse
- Gertraud Gruber Kosmetikstudio
- Hotelbar – jeden Samstag Einladung zum Apéritif für Hausgäste
- Hotelhalle mit offenem Kamin
- Täglich großes Kuchenbuffet
- Sonnenterrasse, Terrassen-Restaurant
- à la carte – Restaurant
- Gourmet-Frühstücksbuffet täglich bis 11 Uhr
- Wireless-Lan
- Tiefgarage

Besonderheiten:

- **Attraktive Halbpensions-Angebote von 2 bis 7 Übernachtungen**
- Schwarzmatt-Weekends zum Kennenlernen

Ermäßigungen:

- **Bes. Ermäßigungen in den Zwischensaisonzeiten** (auf Anfrage)
- Kinder bis 6 J. sind ganzjährig (außer Ostern/Weihnachten/Silvester) im Elternzimmer (bis 2 K.) inkl. Ü/F bzw. HP eingeladen.
- Midweek-Nachlass beim Angebot „Sano e Salvo“

Preis pro Person/Tag in € (ohne Kurtaxe), Plan: K 4/5, Kbz: I

EZ 8 DZ 17 App. 9 Suite 4

Zimmer	Saison	Erm. Nebenzeiten
	ÜF ab	ÜF ab
EZ	165,-	145,- / 155,-
DZ	125,- / 155,-	105,- / 145,-
App.	175,-	155,- / 165,-
Suite	185,-	165,- / 175,-

HP-Zuschlag pro Person / Nacht zzgl. € 45,--
VP-Zuschlag pro Person / Nacht zzgl. € 65,--
Zwischen- & Nebensaisonzeiten auf Anfrage.

Fini-Resort Badenweiler ★★★★S

Mathias Finck
Blauenstraße 15
79410 Badenweiler

Tel. +49 7632 8247-0
Fax +49 7632 8247-100
info@fini-resort-badenweiler.de
www.fini-resort-badenweiler.de

BADENWEILERS NEUES WELLNESS- UND ERLEBNISHOTEL

Das Hotel liegt am Waldrand in einem 11.000 qm großen Park mit altem Baumbestand, Teich, einem Mammutbaum und viel Grün. Ein echtes Highlight ist die hauseigene „Vespasian Therme“. Genießen Sie das 200 qm-Hallenbad mit Thermalwasser aus der Römerquelle, die moderne Saunalandschaft mit Außensauna, die ungewöhnlich gestalteten Ruheräume und ganz neu, die vermutlich einzige Kältesauna Südbadens.

Auch kulinarisch möchten wir Sie aufs Feinste verwöhnen. Das großzügige Frühstücksbuffet mit Wunsch-Omeletts, selbst gebackenen Waffeln, frisch gepresster Orangensaft sowie kühler Sekt ist sensationell. Abends gibt es erlesene Menüs/Büffets, rustikale Schwarzwälder Spezialitäten oder den Hit des Hauses, unser feines Chateaubriand.
In unserer Premium-Halbpension sind die Hausgetränke während des Essens inklusive.

AUF EINEN BLICK

- Nach siebenstelliger Investition im Juni 2011 eröffnet
- 82 moderne Komfort-Zimmer mit Flatscreen-TV und Balkon
- Feines à-la-carte-Restaurant „Aquae villae“, regionale Schwarzwaldstube „Abnoba“
- Hotelbar mit SKY-Live-Fußball
- Kiosk mit Schwarzwälder und römischen Souvenirs, Postkarten, Getränken
- Dachterrasse, Liegewiese
- 65 Park- und Garagenplätze
- WLAN im ganzen Hotel und Telefon in 18 Länder gratis
- Elektroautos und E-Bikes

PARK UND WELLNESS

- Die Parkanlage rund um das Fini-Resort ist Teil des berühmten Schlossparks Badenweiler. Prunkstück ist der 160 Jahre alte und 46 Meter hohe Mammutbaum aus Kalifornien.
- 200qm großes Hotel-Hallenbad mit 29°C-Thermalwasser
- „Wellnesspiazza“ mit Brunnenspiel und beheizten Sitzbänken
- 6 Saunen im Innen- und Außenbereich
- Salzgrotte, Hamam, Kneipp
- Kältesauna (-147°C), Eisbrunnen
- 3 thematische Ruheräume
- 7 Räume für Beauty u. Massagen

Preis pro Person/Tag in € (ohne Kurtaxe), Plan: H 4, Kbz: I

EZ 6 DZ 49 Studio 26 Suite 1

Zimmer	Saison	Erm. Nebenzeiten
	ÜF ab/bis	ÜF ab/bis
EZ	89,90	79,90
DZ	79,90/109,90	69,90/99,90
Studio	99,90/129,90	89,90/119,90
Suite	149,90	139,90

HP p. P./Tag + 34,- € (inkl. Getränke beim Abendessen)
Parkplatz gratis, Tiefgarage pro Tag 10,- €
Ki./Jgdl., 0-6 J. frei, 7-12 J. -50%, 13-17 J. -30%
Wochendend/Feiertagszuschlag p.P. 20,- €

Top Countryline Hotel Ritter ★★★★

Hotel Ritter GmbH & Co. KG
Rainer Ganter
Friedrichstraße 2
79410 Badenweiler

Tel. +49 7632 831-0
Fax +49 7632 831-299
info@hotelritter.de
www.hotelritter.de

„Wir be - urlauben Sie RITTER - lich"

Unser **familiengeführtes** 4-Sterne-Hotel mit 65 Zimmern, befindet sich in zentraler Lage von Badenweiler, ca. 100 Meter vom Kurhaus und der Tourist-Information entfernt. Der Kurpark und die Cassiopeia Therme sind zu Fuß erreichbar. Die RITTER-Parktreppe (vis a vis des Hotels) führt Sie zum Herzoglichen Palais und in den Schlosspark. In unserem **Restaurant** werden Sie mit den besten Gerichten aus der Schwarzwälder- und Badischen Küche verwöhnt. Vegetarische Menüs und Diätküche sowie auf Anfrage laktose- und glutenfreie Kost möglich.
NEU: Unsere Panorama-Terrasse 180° mit einmaligem Ausblick in die Rheinebene bis zu den Vogesen und zur Burgruine Baden. Entspannen Sie in unserer **Wellness-Oase** (ca. 500 m2) mit hoteleigenem **Thermalwasser-Bewegungsbad** Thermal-Whirlpool, Innen- und Außensauna, Thermal-Dampfbad mit Sternenhimmel, Body-Swing-Massageliege, Massage Duschtempel, Duft-Tecaldarium, Kneippbecken, Dampfdusche mit Eukalyptus, Infrarot-Wärmekabine, großer Ruheraum mit Ausgang zum gepflegten Hotelgarten und großzügiger Liegewiese.

LAGE / KOMFORT:
Hervorragende Lage im Ort!
Ruhig und zentral, eine ebenerdige Gehminute in den Kurpark und zum Schlossplatz. 3 Min. zur Cassiopeia Therme und den Einkaufsstraßen. Standard- und Superiorzimmer, großteils Whirlpool-Badewannen und/oder Dusche, Balkon oder Terrasse, Safe, Tel. mit Voicemail, LCD-TV, WLAN und Bademantel. Geräumige Familienzimmer.

ARRANGEMENTS:
- **Atempause**
  Weitere Arrangements finden Sie auf unserer Homepage.

GESUNDHEIT:
- „Bleib gesund Wochen" /Krankenkassenzuschuss
- Ayurveda und Thalasso
- Präventionspakete
- Ambulante Badekuren
- Physiotherapie
- Nordic Walking & Mountainbike und Golf in der Umgebung

BEAUTY & WELLNESS:
Ritter-Thermalwasser-Wellness-Badelandschaft (Original Römer-Quelle)

Preis pro Person/Tag in € (ohne Kurtaxe), Plan: H 4, Kbz: I

EZ 14 DZ 36 Junior-Suite 6

Zimmer	Saison		Erm. Nebenzeiten	
	ÜF ab/bis	HP ab/bis	ÜF ab/bis	HP ab/bis
EZ	85,-	110,-	70,-	95,-
DZ	85,-	110,-	70,-	95,-
Junior-Suite	120,-	145,-	105,-	130,-

VP-Zuschlag pro Person/Tag zzgl. 15,- €

Wellness-Privathotel Post an der Therme ★★★★

Christian Baltes
Sofienstraße 1
79410 Badenweiler

Tel. +49 7632 8248-0
Fax +49 7632 8248-100
info@privathotel-post.de
www-privathotel-post.de

Ruhig und gegenüber der Cassiopeia-Therme mit eigenem Thermalwasser, Sauna- und Wellnesslandschaft über 740 m²

Herzlich willkommen. Suchen Sie herzliche und familiäre Gastfreundschaft? Im 4-Sterne Privathotel Post werden Sie ganz besonders aufmerksam von der Inhaberfamilie und dem gastlichen Team persönlich betreut. Wir bieten Ihnen den modernsten, umfangreichsten und neusten Wellness Bereich Badenweilers mit der „Sieben" Stuben Saunalandschaft.

LAGE IM ORT – KOMFORT
Beste Lage im Ort! Direkt im Herzen des Thermalkurortes gelegen heißt: **Ankommen, aussteigen, ausspannen** und das Auto stehen lassen. Viele Parkplätze und Garagen am Haus.

ZIMMER – STUDIOS – FEWO
Unsere komfortablen Zimmer sind aktuell und stilvoll eingerichtet. Herzlich willkommen sind Sie als **Allein-, Paar-, Familien- oder Gruppenreisende.** Nutzen Sie die Vorzüge unseres **4-Sterne Wellness-First Class Privathotels** und wohnen Sie im Herzen des Thermal-Kurortes, direkt gegenüber der Cassiopeia Therme. Unsere Zimmer verfügen über moderne Bäder und Balkon mit Markise.

MERCURIUS-WELLNESSOASE
Aus 2000 Metern Tiefe sprudelt die heilsame Römerquelle direkt zu uns ins Haus.

Thermalwasser-Hallenbad mit Massagedüsen, Bodensprudler, Wildquell und Sprudelliegen. Ein **Kiesel-Kneipp-Tretbecken** wird mit **Eiswasser aus dem Löwenmaul** gespeist. Ob **Bio-Duftsauna**, **Finnische Stubensauna, Edelstein-Dampfbad, Salzstein-Soleinhalation, Heuraffel-Aussensauna** oder **Duft-Laconium**. **„Schneckenduschen"** mit Regendusche, **Ruheraum mit Balkon und Burgblick** , **Relaxraum „Wintergarten"**.

RESTAURANT-WEINSTUBE
Badische Küche und herzliche Gastlichkeit, hier wird sie gelebt. In stilvoller und gediegener Atmosphäre bietet unser Restaurant und die Weinstube **regionale Spezialitäten oder ständig wechselnde kulinarische Köstlichkeiten** an**.**

Neue TESLA-Supercharger, PKW-Ladestationen und E-Bike Ladestationen am Hause.

Preis pro Person/Tag in € (ohne Kurtaxe), Plan: I 4, Kbz: I

EZ 16, EZ (Studio) 6, DZ 17, DZ (Studio) 7, FeWo 2, Suite 2

Zimmer	Saison		Erm. Nebenzeiten	
	ÜF ab/bis	HP ab/bis	ÜF ab/bis	HP ab/bis
EZ	89,-	108,-	84,-	103,-
DZ	84,-	103,-	79,-	98,-
EZ (Studio)	98,-	117,-	89,-	108,-
DZ (Studio)	95,--	115,-	84,-	103,-
Suite	145,-	144,-	120,-	139,-
Fewo	95,-			

VP-Zuschlag pro Person/Tag zzgl. 10,- €

Park Hotel & Spa KATHARINA ★★★★

(ehemals Hotel Eckerlin)
Firma ANKO Service GmbH
Römerstraße 2
79410 Badenweiler

Tel. +49 7632 21895-00
welcome@parkhotelkatharina.de
www.parkhotelkatharina.de
Instagram/Facebook: #parkhotelkatharina

Neu saniert und renoviert –
erstklassiger Komfort in historischem Gebäude mit Charme

Gutes für Gäste – Die Philosophie des Hauses ist in seiner Einfachheit zugleich unser höchster täglicher Anspruch an uns, unsere Arbeit und das Hotel selbst. Dieser Anspruch resultiert auch aus der langen Historie der ehemaligen Stadtvilla, denn von Beginn an wurde Service und Dienstleistung großgeschrieben. Das Fortführen des traditionsreichen Hotels war auch ein bewusster Schritt dahingehend, diese Qualität weiter zu leben. Nach der aufwendigen Kernsanierung findet sich auch in der Ausstattung der Räumlichkeiten diese Qualität wieder. Genießen Sie das einmalige Ambiente unserer luxuriösen Zimmer, die kulinarischen Köstlichkeiten von Küchenchef Dirk Gmelin und der von Herzen kommende Service!
In unserem Restaurant heißen wir nicht nur Hotelgäste, sondern auch Tagesgäste herzlich willkommen! Starten Sie den Tag mit unserem reichhaltigen Frühstücksbuffet, genießen Sie Kaffee & Kuchen auf unserer Sonnenterrasse, oder lassen Sie den Abend bei einem ausgezeichneten Menü mit korrespondierenden Weinen und einem phantastischen Blick auf das Rheintal ausklingen.

Kurz & Knapp:
- Aufwendig renoviert
- Wiedereröffnung 25.08.2017
- 52 moderne Zimmer
- 6 Zimmerkategorien (Standard-Deluxe, Suite - Rollstuhlgerecht)
- Reichhaltiges Frühstücksbuffet
- Halbpensions-Angebote
- Spabereich (Thermalwasserpool, Massagedüsen,Finnische-Sauna Hamam,Salzraum,Zedernsauna)
- Wellness-Angebote (Massagen & Kosmetik)
- Nichtraucher-Zimmer
- Separater Tageslicht-Raum mit viel Platz für Festlichkeiten und/oder Tagungen

Besonderheiten:
- Zimmer größtenteils mit Klimaanlage
- Kostenfreies Highspeed WLAN im gesamten Hotel
- Zentrale Lage direkt am Kurpark
- Einmaliger Ausblick auf die Weinberge, Rheintal u. Vogesen
- Shuttle-Service auf Anfrage
- Ansprechende Arrangements & Angebote (s. Homepage)
- Restaurant auch für Nicht-Hotelgäste (Frühstück, Kaffee&Kuchen, Mittag-/Abendessen mit „A la Carte“ Angebot)
- Vegane/Vegetarische/Allergiker-Küche möglich

Preis pro Person/Tag in € (ohne Kurtaxe), Plan: J/K 4, Kbz: I

EZ 6 | DZ 42 | Suite 1 | J.Suite 3

Zimmer	Saison		Erm. Nebenzeiten	
	ÜF ab/bis	HP ab/bis	ÜF ab/bis	HP ab/bis
EZ	109,-	138,-	99,-	128,-
DZ	79,50/ 104,50	108,50/ 133,50	69,50/ 94,50	98,50/ 123,50
Junior-Suite	124,50	153,50	114,50	143,50

HP Angebot auch als 3-Gang-Menü für zzgl. + 9,- p.P. oder 4-Gang-Menü für zzgl. + 18,- p.P. / ÜF: Kinder bis 2 Jahre kostenfrei, von 3-18 Jahre ermäßigt / Rabatt ab 2 Nächten von 10,- bei Angabe des Promo-Codes: Bdw20

Wellnesshotel am Park

★★★★

Axel Thiele e. K.
Römerstraße 8
79410 Badenweiler

Tel. +49 7632 758-0
Fax +49 7632 758-299
info@hotel-am-park.biz
www.hotel-am-park.biz

Das kulinarisch-sportliche Wellnesshotel am Park direkt am Kurpark – Mitten im Grünen

Bei uns spüren Sie den Duft des Südens. Das künstlerische Ambiente mit Keramik-und Bildersammlungen, einer Kunstgalerie gleich, erstreckt sich vom Hausinneren bis in den mediterranen Garten mit Liegewiese und Sonnenterrasse. Die hauseigenen Wellness-Angebote werden ergänzt durch die Cassiopeia Therme, eine der schönsten und großzügigsten Europas - nur wenige Meter vom Hotel entfernt. Genießen Sie im Restaurant badisch-mediterrane Köstlichkeiten.

AUF EINEN BLICK
- **30 Grad Hallenbad mit Thermalwasser aus der Original Römerquelle mit Jet-Stream, Massagedüsen, Luftsprudler**
- Sauna – Physiotherm-Wärme-Kabinen, großer Wintergarten
- **Alle Zimmer mit Balkon**, Lift
- Restaurant, Parkzimmer und Wintergarten klimatisiert
- **Massagen – Kosmetik – Ayurveda, Cranio-Sacrale-Körperarbeit**
- **Himalaya-Salzgrotte**
- Sonnenterrassen – Liegewiese
- WLAN im ganzen Haus
- Radverleih – E-Bikes
- Unterhaltungsprogramme
- Ausreichend Parkplätze
- 360° Panorama-Rundgang im Internet

In der 4. Generation seit 1927 familiengeführt.

LAGE/KOMFORT
Zentrale Lage in einer verkehrsberuhigten Zone des Ortskerns, direkt am Kurpark und Cassiopeia-Thermenzentrum. Zimmer und Suiten mit großem Balkon mit Liege, Radio, Sat-TV, SKY, Safe, Fön, Bademantel und Badetücher – auch für die Therme.

IHR URLAUB
Verwöhnwoche
„am Park inklusive“
590,–/620,–/685,– €
7 ÜF, kl. Mittagsgericht u. 5-Gang Wahlmenü mit begleitenden Getränken, Thermeneintritt
Vier Verwöhntage
„am Park inklusive“ 368,- €
4 ÜF, 5-Gang-Wahlmenü mit begleitenden Getränken
Spezialwochen: "Am Park inklusive" (zu bestimmten Zeiten)
10 Verwöhntage
595,-/625,-/695,- €
14 Verwöhntage
865,-/927,-/1077,- €

Preis pro Person/Tag in € (ohne Kurtaxe), Plan: J 4, Kbz: I

EZ 6 | DZ 26 | Suite 2

Zimmer	Saison	
	ÜF ab/bis	HP ab/bis
EZ	82,-	102,-
DZ	75,- / 90,-	95,- / 110,-
Suite	112,-	132,-

VP-Zuschlag pro Person/Tag zzgl. 15,- €

Hotel Anna ★★★★

Hotel Anna GmbH,
Karin Gmelin-Röding, Tamara Karle
Oberer Kirchweg 2
79410 Badenweiler

Tel. +49 7632 7970
info@hotel-anna.de
www.hotel-anna.de

Anna = angenehme, nette, natürliche Atmosphäre

ANNA IST EINE HOTELPERSÖNLICHKEIT UND SEHR WEIBLICH ...
Drei Damen der Familie und ein engagiertes Team von langjährigen Mitarbeitern kümmern sich um Ihr Wohlbefinden. ANNA's Einrichtung ist liebevoll bis ins Detail. Ein Blumengruß erwartet Sie, die Bademäntel liegen bereit, um in der hauseigenen Therme (32°C) mit Panoramablick ausspannen zu können. Großen Wert legt ANNA auf die hochwertige Küche mit regionaler und saisonaler Prägung. Dazu einen Wein aus der Gegend – das ist Wellness von Innen.Vor allem aber sind es die kleinen Aufmerksamkeiten, wie z. B. der Schuhputzservice über Nacht, die vielen frischen Blumen überall, die Lieblingszeitung zum Frühstück und das Eingehen auf die speziellen Wünsche der Gäste, die den Stil des Hauses prägen. Viele Gäste honorieren diese Leistung indem sie immer wieder kommen und sogar liebevoll von ihrer „ANNA“ sprechen.

LAGE/KOMFORT
- Traumhafte Lage in einer reinen Anliegerstraße, 150 m vom Kurpark entfernt mit Blick auf den Römerberg und die Vogesen.
- Nur für Hausgäste: elegante Salons, gemütliche Golfbar, klimatisiertes Restaurant, einladende Gartenterrasse, Lift, Bibliothek, Medienkabinett
- 36 wohnliche Zimmer mit Dusche, Schreibtisch, Sitzecke, Kühlschrank, SAT TV, Radio, CD-Player. Telefon, Fön, Badmantel, Süd-West Balkone, Wlan auf allen Zimmer kostenlos.

Bitte beachten Sie die ANNA-Arrangements - im Internet unter **www.hotel-anna.de** oder auf Papier unter 07632 7970 zu bestellen

WOHLBEFINDEN
- 7 x 10 m Thermalhallenbad mit Thermalwasser aus der Original-Römerquelle (32°) mit Unterwassermassage, Sitzsprudel, Nackenstrahl sowie kostenloser Handtuchservice
- Römisch Irisches Tecaldarium, Thermalwasserdampfbad, Massage, Kosmetik, Fitnessbereich (mit Laufband), Wintergarten
- Erweitertes Frühstücksbuffet bis 11 Uhr, kostenlose Mittagssuppe, 5 Gang Verwöhnmenü abends – Gluten/Lactose – wir können auch mit Lebensmittelunverträglichkeiten umgehen.
- Tägliches Unterhaltungsprogramm. Wanderungen, Ausflüge, Hauskonzerte, Lesungen, Weinproben, Rätselabende, Diskussionsrunden.

Preis pro Person/Tag in € (ohne Kurtaxe), Plan K4, Kbz: I		
EZ 16	DZ 20	
Zimmer	**Saison**	
	ÜF ab/bis	**HP ab/bis**
EZ	70,- / 87,-	95,- / 112,-
DZ	67,- / 82,-	92,- / 107,-

Hotel Neuenfels ★★★ S

Heidy Imboden und
Jürgen Gerstetter
Badstraße 18
79410 Badenweiler

Tel. +49 7632 8203-0
Fax +49 7632 8203-300
info@hotel-neuenfels.de
www.hotel-neuenfels.de

Ambiente, Ruhe und viel Natur

Genießen Sie die wohltuende private Atmosphäre und gönnen Sie sich eine Auszeit. In den sonnendurchfluteten Räumen mit Traumaussicht vergessen Sie den Alltag und fühlen sich rundum wohl. Entdecken Sie bei uns die Rahmenbedingungen für einen geruhsamen oder aktiven Urlaub.

Wir erwarten Sie schon! Unser Hotel ist Ihr Urlaubszuhause.

Herzlichst,
Ihre Gastgeber Heidy Imboden & Jürgen Gerstetter

LAGE/KOMFORT
In sehr ruhiger, traumhafter und sonniger Gartenlage inmitten von viel Grün, nur 8 Gehminuten entfernt von der Cassiopeia Therme, liegt unser Nichtraucher-Haus. Der herrliche Panoramablick auf Römerberg und Vogesen ist einmalig und lässt Sie alles vergessen. Unsere großzügigen und hellen Zimmer sowie Suiten/Appartements (von 40 – 70 m²) verfügen alle über große Balkone/Terrassen, Du oder Bad, WC, Fön, Safe, Direktwahltelefon, SAT-TV, Radio und WLAN kostenlos im ganzen Haus.

ZUSATZANGEBOTE
- Kosmetikbehandlungen, Massagen und medizinsche Fußpflege
- Hauseigene E-Bikes mit Tourenvorschlägen
- Weinverkostungen
- Badetücher und Bademäntel für den Thermenbesuch
- Komplettes Nichtraucherhaus
- Kinderfreundliche Appartements

ARRANGEMENTS
Badenweiler erleben 269 €
4 ÜN, Thermalbadeintritt
1 Dreigang-Menü
Weinverkostung

Pretty woman or man 309 €
3 ÜN, Ayurveda Ganzkörper-Ölmassage, Anti-Stress-Gesichtsbehandlung, Kosmetische Fußpflege

Radel- und Wellness-Woche 499 €
6 ÜN, 2 Tage E-Bike
Ganzkörpermassage
Thermalbadeintritt

Weitere Arrangements und Angebote finden Sie auf unserer Homepage. Beachten Sie unsere Sonderaktion Winter/Frühjahr "4 für 3"

Preis pro Person/Tag in € (ohne Kurtaxe), Plan: L 5, Kbz: I			
EZ 2	DZ 10	App. 3	Suite 3
Zimmer		**Saison**	
	ÜF ab/bis	**HP ab/bis**	
EZ	70,-	90,-	
DZ	60,-	80,-	
Suite	75,-	95,-	
App.	75,-	95,-	

Hotel Morgensonne ★★★ S

Dorothea u. Fritz Diringer
Karlstr. 11
79410 Badenweiler

Tel. +49 7632 8229-0
Fax +49 7632 8229-99
Hotel@Morgensonne.de
www.morgensonne.de

Besonderer Charme in persönlicher Atmosphäre

Hier fühlen Sie sich vom ersten Moment an wohl! Alltagshektik und Stress sind schnell vergessen und Sie genießen Ihren Traum-Urlaub in der "Morgensonne". Ein herzlicher Familienbetrieb, eine absolut ruhige Lage im Grünen, zentral in Badenweiler, erwartet Sie. Der Gast steht mit seinen Wünschen im Mittelpunkt. Die ungezwungene Atmosphäre, die liebevoll gestalteten Zimmer, die zahlreichen Details des Hauses machen Ihren Aufenthalt zu einem wahren Wohl-Fühl-Urlaub.

Mit einem großzügigen Frühstücksbuffet im sonnigen Speiseraum oder auf der schönen Gartenterrasse starten Sie in den Urlaubstag. Auf Anfrage wird auch abends von Familie Diringer der Tisch liebevoll gedeckt.

Neben einem abwechslungsreichen Wellness-Programm gibt es zahlreiche Möglichkeiten der Entspannung und Erholung. Massagen und Beautybehandlungen erhalten Sie im Hause.

Für sportlich aktive Gäste wie Radsportler und Wanderer ist die" Morgensonne" genau das richtige Urlaubshotel.

BESONDERHEITEN DES HAUSES

- absolut ruhige Lage oberhalb des nahen Ortszentrums direkt am Waldrand
- 5 Minuten Fußweg zum Ortszentrum
- herrliche Aussicht
- kostenfreie Parkplätze direkt am Hotel
- ein herzlicher Familienbetrieb
- gepflegtes Ambiente
- alle Zimmer Nichtraucherzimmer
- Bademäntel für Ihren Aufenthalt
- kostenloses W-Lan
- Massage u. Kosmetikbehandlungen im Hotel
- **spezieller Service für Radsportler**

Komfortable 2-Zi-Appartements, auf Wunsch mit Frühstück und vollem Hotelservice.

Weitere Informationen zum Hotel entnehmen Sie bitte unserer Internetseite www.morgensonne.de.

Wir freuen uns auf Sie und heißen Sie herzlich willkommen!

Preis pro Person/Tag in € (ohne Kurtaxe), Plan: J 5, Kbz: I

EZ 11	DZ 5	App. 4	Suite 4

Zimmer	Saison	
	ÜF ab/bis	HP ab/bis
EZ	53,-/65,-	70,-/82,-
DZ	55,-/65,-	72,-/82,-
Suite	64,-/75,-	81,-/92,-
App.	42,-/90,-	

Hotel Burgblick

★★★ S

Thomas und Sabine Henig
Hebelweg 15
79410 Badenweiler

Tel. +49 7632 8283-0
Fax +49 7632 8283-20
hotel@burgblick-badenweiler.de
www.burgblick-badenweiler.de

Ihr Hotel mit Mehrwert!
mehr Urlaub, mehr Natur, mehr Genuß, mehr Entspannung...

Verbringen Sie unvergessliche Urlaubstage bei uns. Ein Ort mit liebevollen Details und voller Freude. In der privaten, herzlichen Atmosphäre ist der Alltag schnell vergessen. Urlaub für die Seele. Zentrale Lage, nur 5 Gehminuten **ebener Weg** durch den schönen Schlosspark zum Kurzentrum, Kurpark und Cassiopeia Therme. Individualität und Nachhaltigkeit sind für uns mehr als zwei Wörter. Es ist unsere Lebenseinstellung, unsere Herzensangelegenheit. RUNDUM URLAUBSSTIMMUNG.

- **gesundes Wohnen**: Im Hotel Burgblick genießen Sie Raum zum Atmen, den Blick ins Grüne und viel frische Luft. Zimmer mit Burgblick oder ein Südseiten-Zimmer mit Balkon und Gartenblick. Unsere 18 Zimmer sind mit hochwertigem Werkstoffen aus der Schwarzwald-Region ausgestattet. Bad/Dusche und WC, Fön, Kosmetikspiegel und Kosmetikset; Telefon, Flachbild-TV, Radio, W-Lan, Safe und Kühlschrank. Alle Zimmer sind mit dem **Lift** erreichbar. Nichtraucher-Haus.
- **Bio** ist für uns mehr als ein Siegel: Bei uns findet Genuß seinen Ausdruck in der badisch regionalen, mediterranen und internationalen Küche. **In der Küche kocht der Chef persönlich für Sie!** Es werden ausschließlich frische, saisongerechte Produkte aus der Region verwendet. Eigener Kräutergarten. Ihr Abendessen innerhalb der Halbpension genießen Sie im gemütlich rustikalen Schwarzwaldstüble. Das Frühstücksbuffet mit Teestation, Bio-Ecke und allen Köstlichkeiten aus der Region läßt keine Wünsche offen!

- **mediterrane Kaffeeterrasse**
- **großer parkähnlicher Naturgarten** mit altem Baumbestand und Blumenarrangements . Große **Sonnenliegewiese**. Hier finden Sie ausreichend Rückzugsmöglichkeiten, aber auch gesellige Plätzchen
- **Hotel-Lounge mit Kaminfeuer**
- kostenfreie Parkplätze am Haus

Wir freuen uns auf Sie!

- Kosmetikanwendungen, Fußpflege, Wellnessmassagen
- Fahrradverleih, Internetecke, W-Lan kostenfrei
- Bademäntel und Badetücher für den Besuch der Therme
- Blockheizkraftwerk–Solaranlage–Energiespeicher: 96% eigene Stromerzeugung
- 4 Jahreszeiten Arrangements

Preis pro Person/Tag in € (ohne Kurtaxe), Plan: G/H 4/5, Kbz: I

EZ 9	DZ 9

Zimmer	Saison		Erm. Nebenzeiten	
	ÜF ab/bis	HP ab/bis	ÜF ab/bis	HP ab/bis
EZ	52,-/60,-	70,-/78,-	46,-/54,-	64,-/72,-
DZ	55,-/58,-	73,-/76,-	49,-/52,-	67,-/70,-

Hotel Behringer`s Traube ★★★

Cindy und Sebastian Behringer
Badstraße 16
79410 Badenweiler

Tel. +49 7632 8217-0
Fax +49 7632 8217-50
info@behringers-traube.de
www.behringers-traube.de

MEDITERRANE OASE DER RUHE UND ERHOLUNG

Familiengeführtes Haus, in 4. Generation. Ein unbeschwertes Genießen in liebevoll gestalteter Umgebung. Das Flair des Südens und die klare Frische des südlichen Schwarzwalds, in Behringer's Traube wird beides für Ihren durch und durch erholsamen Aufenthalt kombiniert. Die Aussicht von Ihrem Zimmer geht weit hinaus bis in die Vogesen. Sie atmen glücklich durch, relaxen auf der Liegewiese im großen Garten und freuen sich zwischendurch bei Schwarzwälder Kirschtorte auf der romantischen Gartenterrasse. Genießerisches, aber dennoch gesundheitsbewusstes Schlemmen beginnt schon beim Frühstücks-Büffet mit vielen anderen regionalen Köstlichkeiten. „A la carte-Menü" oder Halbpension können Sie als Abschluss vom Tag in unserer „Schwarzwaldstube" genießen.

LAGE/KOMFORT

Ruhige Lage im Grünen: Sie besuchen die Therme, Zentrum, Kurpark auf ebenem Weg in 5 Min. zu Fuß. Wohnen Sie in schönen Zimmern u. Suiten, die mit viel Liebe zum Detail ausgestattet sind. Komfort: Bad/DU/WC, alle mit Balkon/Terrasse, Fön, Kosmetikspiegel, Bademantel, Sat-TV, Safe, Radiowecker, PC-Anschluss, WLAN, Durchwahltelefon. Garten mit Liegewiese, Parkplätze.

Gratis-Transfer zum Bahnhof.

ANGEBOTE

Wellness & Beauty, Ayurveda Weekend, Vorteilstage, Frühlingsschnäppchen, 4-Tages-Arrangement, Wochenbonus, Kirschblüte-, Spargel-, Weinschnuppertage sowie Angebote zu Advent, Weihnachten, Silvester und vieles mehr!
Siehe **www.behringers-traube.de**
Ausführliche Hotelbroschüren senden wir Ihnen gerne zu.

ARRANGEMENTS

"Traube Arrangement"
Für eine kleine Aus-Zeit.

- 3 Übernachtungen in schönen Zimmern mit Balkon.
- Frühstücken vom Schlemmerbuffet
- 2x Verwöhn – Halbpension inkl. einem Getränk
- 1 Kaffee & Kuchen aus unserer hauseigenen Konditorei
- Pro Gast 200.- €

Preis pro Person/Tag in € (ohne Kurtaxe), Plan: L5, Kbz: I

EZ 11	DZ 6	Junior-Suiten 2	Suite 1

Zimmer	Saison		Erm. Nebenzeiten	
	ÜF ab/bis	HP ab/bis	ÜF ab/bis	HP ab/bis
EZ	50,- / 55,-	68,- / 73,-	45,50 / 50,-	63,50 / 68,-
DZ	58,- / 63,-	76,- / 81,-	53,- / 58,-	71,- / 76,-
Junior-Suite	71,-	89,-	65,-	83,-
Suite	71,-	89,-	65,-	83,-

Hotel Eberhardt-Burghardt

Heidi und Uli Eberhardt
Waldweg 2-4
79410 Badenweiler

Tel. +49 7632 811-0
Fax +49 7632 811-188
info@hotel-eberhardt.de
www.hotel-eberhardt.de

Ein charmantes Hotel mit einem Hauch von Nostalgie...

und dies mit natürlicher Herzenswärme und behaglicher Atmosphäre, ein modern geführter Traditionsbetrieb, der schon seit 1908 Gäste empfängt und bewirtet. Liebevoll eingerichtete Gästezimmer in idyllischer Lage - teils mit Ausblicken in die herrliche Umgebung - ob alleine, zu zweit oder in größeren Gruppen, unser Haus eignet sich für Familien- und Betriebsfeiern, kleine Tagungen sowie Clubfahrten. In der wunderschönen Cassiopeia Therme im römischen Stil, gleich gegenüber, finden Sie Entspannung und Erholung für Körper, Geist und Seele - Wellness pur.
Uli's Schlemmerstuben– ein Restaurant mit badischem und indischem Gaumengenuss -verwöhnt Sie mit frischen, kulinarischen Köstlichkeiten der Region, der Saison, sowie mit original indischen, ayurvedischen Spezialitäten. Unser indischer Spezialitäten-Koch inspiriert und aktiviert alle Geschmacksnerven und Sinne. Mitten im Grünen servieren wir im Sommer alle Speisen auf unseren idyllischen Gartenterrassen in südlichem Flair.
YogiMa – freie Yogakurse im Hause. Erleben Sie Entspannung auf mehreren Ebenen, eine Kombination aus Aktivität, Loslassen und Balsam für die Seele.

LAGE UND KOMFORT

- Beste Lage gegenüber der Cassiopeia-Therme. Im Ortskern. Ruhige, direkte Lage am Wald mit vielen Wanderwegen.
- Komfortzimmer mit Du/BAD-WC, teilweise Balkon (für Raucher)
- Reichhaltiges Frühstücksbuffet Schöne Aussicht /Lift in einem Hausteil
- Idyllische Garten- /Terrassen
- W-Lan im Haus – kostenfrei
- Parkplatz am Haus – kostenfrei

UNSERE ARRANGEMENTS

„Beste Laune" pro Person 142 €
2 x ÜF,1 x Schlemmer-Menü
1 x Eintritt in die Therme
„Verwöhntage" pro Person 192 €
3x ÜF,1 x Eintritt in die Therme mit Römisch-Irischem Dampfbad
1x Eintritt in die Therme
„Urlaubsfreude" pro Person 496 €
7 x ÜF/6x HP
3 x Eintritt in die Therme

Weitere Angebote unter
www.hotel-eberhardt.de

Preis pro Person/Tag in € (ohne Kurtaxe), Plan: I/J5, Kbz: I

EZ 10	DZ 16

Zimmer	Saison		Erm. Nebenzeiten	
	ÜF ab/bis	HP ab/bis	ÜF ab/bis	HP ab/bis
EZ	54,-	72,-	50,-	68,-
DZ	54,-	72,-	50,-	68,-

Das Schlossberg Hotel im Park ★★★S

Javier Martin Luis
Schlossbergstraße 3
79410 Badenweiler

Tel. +49 7632 8285-0
Fax +49 7632 8285-19
info@das-schlossberg.de
www.das-schlossberg.de

Geheimtipp
Mit viel Platz zum Träumen und Wohlfühlen präsentiert sich Das Schlossberg, welches schon mehrfach von Gästen als **eines der schönsten, kleinen Hotels** bezeichnet wurde. Die Beliebtheit ist einerseits auf die traumhafte, ruhige Lage inmitten des Kurparks zurückzuführen, genauso wie die stilvolle Wohlfühlatmosphäre, die sich durchs ganze Haus zieht. **Genießen Sie, auch als Außerhausgast, unser Verwöhnfrühstück oder unsere hausgemachten Kuchen und Kaffeespezialitäten in unserem Garten-Café!**

Preis pro Person/Tag in € (ohne Kurtaxe), Plan: I 3, Kbz: I

EZ 7 DZ/Suite 10

Zimmer	Saison	
	ÜF ab/bis	HP ab/bis
EZ	75,-	100,-
DZ	65,-	90,-
Suite	80,-	105,-

LAGE/KOMFORT
Die 19 Zimmer und Suiten liegen im wunderschönen mediterranen Garten und bestechen mit ganz eigenem Charme und spektakulären Aussichten auf die Weinberge und die Vogesen. Die komfortablen Zimmer und Suiten verfügen neben getrennten Wohn-und Schlafbereich alle über einen großen Balkon oder eine Terrasse. In nur wenigen Schritten erreichen Sie den Ortskern.

ANNEHMLICHKEITEN
- Frühstücksterrasse im mediterranen Garten
- Garten-Café im Hotel Schlossberg
- Nutzung der Hotelsauna
- Massage- und Kosmetikangebote
- Sonnenterrasse und Liegewiese
- Eigener Zugang zum Kurpark
- Kostenfreie Parkplätze am Hotel
- Kostenlose Nutzung des WLAN
- 12 Golfplätze in der Umgebung
- Einzigartiger Panoramablick

Hotel Villa Rosenhof ★★★

Michael Halbreiter
Wilhelmstraße 4
79410 Badenweiler

Tel. +49 7632 356
Fax +49 7632 5180
info@rosenhof-badenweiler.de
www.rosenhof-badenweiler.de

In Badenweilers bester Lage, zentral und doch ruhig gelegen, präsentiert sich das neue Hotel „Villa Rosenhof“ in völlig neuem Gewand. Das Hotel wurde in liebevoller Kleinarbeit 2016/2017 komplett renoviert und saniert und jeder der das Individuelle und Besondere sucht ist hier bestens aufgehoben! Ganz nach dem Motto „Einzig aber nicht artig“ haben wir das Hotel „Villa Rosenhof“ mit einem Mix aus Barock und Retro-Style kreiert. Von der einzigartigen Dachterrasse über den Dächern von Badenweiler bis hin zur liebevollen Betreuung durch unser Team ist hier alles stimmig. **Unsere speziellen Angebote finden Sie auf unserer website www.rosenhof-badenweiler.de**

Preis pro Person/Tag in € (ohne Kurtaxe), Plan: J4, Kbz: I

EZ 3 DZ 7 Fewo 1

Zimmer	Saison
	ÜF ab/bis
Doppelzimmer (Standard)	56
Einzelzimmer (Standard)	67,-
Doppelzimmer (Comfort)	62,-
Einzelzimmer (Comfort)	74,-
Doppelzimmer (Superior)	66,-

Komfort-Appartement: 2 Pers./pro Tag 99,- € (ohne Frühstück) ab 3 Tage

LAGE UND KOMFORT
Direkt an der Luisenstrasse der beliebten Restaurant und Cafe-Meile – gegenüber der Cassiopaia Therme und dem Kurpark gelegen – bieten wir unseren Gästen ein besonderes Frühstück, eine Lounge mit Sat TV und Kamin, komfortable Zimmer mit großen Flachbildschirmen als auch kostenloses WLAN im ganzen Haus. **Hunde auf Anfrage!**

3 Tage Comfort Aufenthalt mit Frühstück
1x Verwöhnmenue am Abend in unserem Partnerrestaurant nebenan
1x Flasche Secco Rosé im Zimmer
1x freier Eintritt in die Therme
EZ 226,- € p.P. /DZ 389,- für 2 Pers.

Bei einem Kurzzeitaufenthalt unter 3 Nächten erheben wir einen Aufpreis von 3.- €

Haus Bettina mit Appartement Fischermühle

Bettina Bronner
Weilertalstr. 91
79410 Badenweiler

Tel. +49 7632 5720
Fax +49 7632 823328
Info@hausbettina.de
www.hausbettina.de

Eintreten und sich wohlfühlen!
Es wird Ihnen bei uns gefallen.

Familiär geführtes, gemütliches Haus, in ruhiger, sonniger Lage. Unser Haus ist gut ausgestattet und gepflegt. Aus einer einstmaligen Getreidemühle ist ein gemütliches Gästehaus geworden.

Es gibt einen großen Garten mit Liegewiese. Alles was Sie für einen angenehmen und erholsamen Urlaub brauchen. Zum Frühstück verwöhnen wir Sie mit hausgebackenem Brot und selbstgekochter Marmelade.

Unsere Ferienwohnungen sind großzügig geschnitten und komplett eingerichtet. Es wird Ihnen an nichts fehlen. Wöchentliche Zwischenreinigung mit Wäschewechsel inklusive, keine Endreinigung.

Ruhige Wohnungen zum Garten gelegen mit Blick ins Grüne.

Herzlich Willkommen Ihre Gastgeberin Bettina Bronner

Preis pro Person/Tag in € (ohne Kurtaxe)

EZ 3, DZ 8, Fewo 4, Plan: M2, Kbz: II

Zimmer	ÜF ab/bis	
EZ	27,-/40,-	
DZ	27,-/40	
Studio	27,-/40	
Fewo A (2x)	65,-	75 qm - 3 Pers. max
Fewo B (1x)	95,-	90 qm - 4 Pers. max
Fewo C (1x)	100,-	95 qm - 5 Pers. max

Fewo Preis pro Tag

Christine Möhringer
Weilertalstraße 48/50
79410 Badenweiler
Tel. +49 7632 322
Fax +49 7632 8926-99
landhaus_weilertal@web.de
www.landhaus-weilertal.de

Preis pro Person/Tag in € (ohne Kurtaxe)

EZ 1, DZ 4, App. 3, Fewo 3, Plan: K 2, Kbz: II

Zimmer	ÜF ab/bis
EZ	56,-
DZ	42,-/46,-
App.	44,-/48,-
Fewo	36,-/40,-

Zusatzbett 12,- €

Landhaus Weilertal G★★★

Ruhiges, gepflegtes, familiär geführtes Landhaus mit schönem Garten und Liegewiese. Alle Zimmer mit Balkon, DU oder Bad/WC, Fön, Radio, SAT-TV und kostenlosem WLAN.
Reichhaltiges Frühstücksbuffet, auf Wunsch auch für Gäste der FeWo, oder Brötchenservice.

Baden, Wandern, Rad fahren, sich erholen und wohlfühlen. Parkplatz beim Haus, in nächster Nähe „Park der Sinne“. Die FeWo verfügen über komplett eingerichtete, separate Küchen. Hunde auf Anfrage. Online buchbar.

Dr. Hans Boeckh
Friedrichstraße 8
79410 Badenweiler
Tel. +49 7632 5104
info@villa-martha.com
www.villa-martha.com

Preis pro Person/Tag in € (ohne Kurtaxe)

EZ 4, DZ 4, Plan G/H 4, Kbz: I

Zimmer	Saison 01.04. - 31.10.
	ÜF ab/bis
EZ	48,-/70,-
DZ	40,-/60,-

Villa Martha

Großer Tradition verpflichtet

Historische Villa mit besonderer Ausstrahlung in einem der größten Privatparks von Badenweiler. Gepflegte, stilvoll eingerichtete Zimmer (z.T. mit Dusche/WC und/oder Balkon). Herrlicher Blick auf die Burg, das liebliche Markgräflerland und die Vogesen.
Kurze Wege zum Kurpark und zur Cassiopeia Therme.

Wir sprechen außer Deutsch, Englisch, Französisch, Polnisch, Portugiesisch und Spanisch.
Geöffnet von April bis Ende Oktober

Haus Friede

Das ruhig und zentral gelegene Feriendomizil

Gutbürgerliche Atmosphäre, nur wenige Gehminuten von den Kureinrichtungen entfernt.

- Zentrale, ruhige Lage
- Appartement
- Aufzug
- Aufenthaltsraum
- Naturgarten und Sonnenterrasse
- Ausreichend Parkplätze und Garage

Monika Gerwig
Schwarzmattstraße 6
79410 Badenweiler
Tel. +49 7632 5139
Fax +49 7632 828843

Preis pro Person/Tag in € (ohne Kurtaxe)

EZ 3, Fewo 3, Plan: K 4, Kbz: I

Zimmer	Saison	Erm. Nebenzeiten
	Ü ab/bis	Ü ab/bis
EZ	33,-/40,-	30,-/35,-
DZ	33,-/40,-	30,-/35,-
Fewo	60,-	50,-

Fewo: 2 Pers./Tag, ohne Fühstück
Kurzzeitzuschlag bis 3 Nächte 5,- €

TIPP
Unser Wander-Set: Wanderguide und Wanderkarte mit Gästekarte zum Sonderpreis

NATUR ERLEBEN UND GENIESSEN

- über 350 km Wanderwegenetz
- geführte Themenwanderungen
- Wander-Ausflugsfahrten
- Badenweiler Wanderwochen
- Wanderfahrten in die Schweizer Alpen und in die Vogesen
- 24 Touren zum Download in unserem Tourenplaner, um auf eigene Faust die wundervollen Gegenden im Südschwarzwald zu erkunden
- KONUS-Gästekarte für kostenlose Nutzung regionaler Busse und Bahnen

Park-Appartements

Olessja Ostertag
Luisenstrasse 11
79410 Badenweiler
Tel. +49 7632 81 000
info@park-appartements.de
www.park-appartements.de

Wohlfühlen in persönlicher Atmosphäre
In einer zentralen und doch sehr ruhigen Lage von Badenweiler

Wir bieten Ihnen Unterkünfte ab 65 m² bis 100 m² mit getrenntem Doppel-Schlafzimmer, großzügigem Wohnzimmer, Bad/WC, komplett eingerichteter Küche und zwei Balkonen an. Alle Appartements sind 2-3 Zimmer Wohnungen. Die Lage ist im innerem Zentrum von Badenweiler, der Kurpark und die Cassiopeia Therme sind in unmittelbarer Nähe und gut in wenigen Minuten zu Fuß zu erreichen. Restaurants und Geschäfte sind vor der Haustüre.

- **Besonders** geeignet für Gäste mit eigenem Ernährungsplan, in unseren voll ausgestatten Küchen bereiten Sie sich jederzeit Ihre Malzeiten selbst.
- **Perfekt** für einen Familienurlaub! Unsere Maisonette Appartements verfügen über zwei Doppelbettschlafzimmer und zwei Bad/WC über zwei Stockwerke verteilt. Das großzügig Wohnzimmer mit Essbereich und einem Balkon, ladet zu unvergesslichen gemeinsamen Momenten ein.
- **Ideal** um eine Geschäftsreise mit einem Erholungsurlaub zu verbinden!
- **Barrierefrei**! Mit unserem rollgerechtem Aufzug erreichen Sie problemlos jedes Appartement.

Superior Appartement 65 m² mit zwei Balkone
Maisonette Appartement 100 m² mit zwei Schlafzimmer und zwei Bad/WC

Preis für 2. Pers./Tag in € (ohne Kurtaxe)
Plan: J 4, Kbz: I

Fewo	qm	Pers. max.	Saison	je weitere Person
Superior Appartement	65	1-2	120,-	24,-
Maisonette Appartement	100	2-4	199,-	24,-

Kinder bis 4 Jahren übernachten in unserem Haus kostenfrei in einem Babybett und ein Zusatzbett für Kinder bis 16 Jahre kostet 15 €.

Landhaus Brendel

Dipl.-Ing.Imfried Brendel
Obermattweg 18
79410 Badenweiler
Tel. +49 7632 5166
info@landhaus-brendel.de
www.landhaus-brendel.de

Kultivierte Atmosphäre/ Exponierte Lage
Unser Landhaus steht auf einem Südhang mit Fernsicht bis hin zu den Vogesen. Rückwärts beginnt der Bergwald, der zu vielen Wanderungen einlädt. Unser Haus ist ideal für alle, die in den Ferien Ruhe suchen, die Natur lieben und Wert auf eine kultivierte Atmosphäre legen. So finden bei uns öfters klassische Kammerkonzerte statt. Hier können Sie gut entspannen. Die Wohnungen sind sehr geräumig, mit mehreren automatischen Extras und mit überdachtem Balkon. Das Haus ist behindertengerecht eingerichtet. Sonntags ist ein Brötchenservice möglich. Bitte fordern Sie unseren Hausprospekt an.

WIR BIETEN AN:

- **Wohnung Süd:** 3 Zi. einschließlich 2 Doppelschlafz., Balkon 20 m²
- **Wohnung West:** 2 Zi. einschließlich 1 Doppelschlafz., Westbalkon 33 m²
- jede Wohnung mit einem geräumigen Wohn/Essbereich, Diele, WLAN, Telefon und Fernseher
- beide Wohnungen mit kompletter Küche, Duschbad/WC mit zwei Waschbecken und Gäste-WC
- ein gepflegter Garten mit Pergola und Boule-Platz steht unseren Gästen zur Benutzung frei

FÜR UNSERE GÄSTE IM PREIS INBEGRIFFEN:

- große Schwimmhalle klimatisiert; Schwimmbecken 4x7 m, 30°C
- ein „Belegt-Schalter“ garantiert eine exklusive Nutzung
- Sauna mit abgeschirmtem Freiraum
- Hobbyraum mit Tischtennis und Hometrainer

Preis für 2 Pers./Tag in € (ohne Kurtaxe)

Plan: E 12, Kbz: III

Fewo	qm	Pers. max	Saison
B (1x)	100	3	110,-
C (1x)	100	4	110,-

Preis pro Person und Tag 55,- € (ohne Kurtaxe), je weitere Person 55,- €

Villa Hedwig

Sabina Bay
Römerstraße 10
79410 Badenweiler

Tel. +49 7632 82000
info@villa-hedwig.de
www.villa-hedwig.de

ERHOLUNG – GESUNDHEIT – KULTUR

Ruhige Lage direkt am Kurpark. Genießen Sie Ihren Aufenthalt in einer der schönsten Jugendstilvillen der Region und spüren Sie etwas von dem „Zauber", der Hermann Hesse 1909 veranlasste, der Villa Hedwig mit dem Titel „Haus zum Frieden", ein literarisches Denkmal zu setzen.

LAGE/KOMFORT/SERVICE

Absolut ruhige Lage am Kurpark in der verkehrsberuhigten Zone gegenüber der Cassiopeia Therme. Blick auf den Park oder ins Tal garantiert.

- kostenlose Parkplätze am Haus
- tägl. Zimmerservice außer am WE
- Brötchenservice „bis zur Tür"
- Frühstücksbuffet im Nachbarhotel
- komplettes Nichtraucherhaus
- Hundemitnahme möglich
- Feng Shui, wenig Elektrosmog
- Gästewäscheservice (werktgl.)
- hochwertige Naturmatratzen

AUSSTATTUNG/ANGEBOTE

- Wohn- und Schlafraum getrennt
- alle mit großem Balkon/Terrasse
- 4 App. haben 2 x DU/WC
- komplette Küchenausstattung
- Gästewaschmaschine u. Trockner
- komplette Wäscheausstattung
- Gästebibliothek, Getränkebar
- WLAN, Gäste-PC, SAT-TV
- auf Wunsch Schlafberatung im eigenen Naturbettwarenstudio
- Behandlungen in Naturheilpraxis
- Kuraufenthalte auf Anfrage
- Rabatte für Langzeitgäste
- mehr Angebote siehe Webseite

Preis für 2 Personen/Tag in € (ohne Kurtaxe)
Plan: J 4, Kbz: I

Fewo	qm	Pers. max	Saison	je weitere Person
B1-A (2x)$^{n.t.}$	31-32	2	79,-	
B2-B (1x)$^{n.t.}$	37	2	95,-	
B3-C (1x)$^{n.t.}$	41	2	89,-	
B4-D (2x)*****	62-66	2	129,-	17,-
B5-E (1x)$^{n.t.}$	73	2	139,-	17,-
B1-F (1x)$^{n.t.}$	100	4	139,-	17,-

Belvedere Komfort Appartements

Ulrike Fischer
Moltkestraße 1
79410 Badenweiler

Tel. +49 7632 206
Fax +49 7632 892256

KOMFORT-APPARTEMENTS IM HERZEN BADENWEILERS

3 Ferienwohnungen nahe der Therme, dem Kurpark und dem Wald gelegen, alle Versorgungseinrichtungen im Umkreis von 100 m. Alle Wohnungen mit Bad/Dusche, WC, separatem Schlaf- und Wohnraum, Küche, Loggia, Sat-TV, Amtstel., Lift. **Tiefgaragenplatz inklusive.** Keine Haustiere. Mindestmietdauer eine Woche. Arzt im Haus.

LAGE/KOMFORT

Persönliche Atmosphäre.
Eigentümer im Haus.
Separate Küchen, Lift, komplette Wäsche, kleine Bibliothek in jeder Wohnung.

3 Restaurants in unmittelbarer Nähe.
Frühstücksbüfett im Nachbarhotel „Zur Sonne" möglich.

Sonderkonditionen
bei längerem Aufenthalt!

WOHNUNGEN

Carmen:
70 m², Morgen- + Abendsonne, großer überdachter Balkon

Romeo:
70 m², von SW bis NO, mit 2 überdachten Balkonen

Julia:
60 m², SW-Lage, sonnig, überdachter Balkon

Preis für 2 Personen/Tag in € (ohne Kurtaxe)
Plan: H/I 5, Kbz: I

Fewo	qm	Pers. max	Saison	Nebenzeiten
B (1x)	70	2	80,-	72,-
B (1x	70	2	80,-	72,-
B (1x)	60	2	76,-	68,-

je weitere Person 14,- €

Dieter und Christine Hausamann
Badstr. 12
79410 Badenweiler
Mobil +49 171 8597800
Zuschrift an:
Ludwig-Thoma-Str. 4a
82205 Gilching
Tel. +49 8105 4158
hausamann@t-online.de
www.traum-ferienwohnungen.de/11088

FeWo Hausamann F ✸✸✸✸

Großzügige und komfortable Ferienwohnung bis 6 (evtl. 8) Personen

- sehr ruhig und zentral gelegen (600 m zur Therme)
- 140 m², 3 separate Schlafzimmer, 2 Bäder
- sehr gut ausgestattete Küche
- Kinderbett auf Anfrage
- zum Entspannen perfekt sind der große Wintergarten, 2 große Naturstein-Terrassen (Südost, Südwest mit Abendsonne, Gartenmöbel) und der schön angelegte Garten mit Kräuterbeet und Apfelbaum
- Markierte Wanderwege starten in unmittelbarer Nähe
- Schnellademöglichkeit für e-Autos auf Anfrage
- Mindestaufenthalt 6 Nächte/Ermäßig. ab 8 Nächten

Preis für 2 Pers./Tag in € (ohne Kurtaxe)
Plan: K 5, Kbz: I

Fewo	qm	Pers. max	Saison	Neben-zeiten
D (1x)	140	6	110,-	90,-

je weitere Person 15,- €

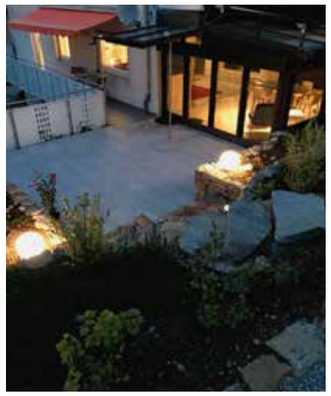

Joyce & Klaus von Roëll
Amtsgartenweg 11
79410 Badenweiler
Tel. +49 7632 8289127
klavoro@web.de
www.sans-souci-vr.de

Ferienwohnung Sans Souci F ✸✸✸✸

Unsere modern eingerichtete 2-Zi-FeWo bietet Erholung in grosszügigem, komfortablem Ambiente. Lichtdurchflutet, allergikerfreundlich, mit herrlichem Panoramablick von der Loggia, ist sie ideal für Kur-, Wellness- oder Wanderaufenthalt.

Ruhige Lage, Therme und Zentrum in wenigen Minuten zu Fuss durch den Schlosspark erreichbar.

Preis für 2 Pers./Tag in € (ohne Kurtaxe)
Plan: G 5, Kbz: I

Fewo	qm	Pers. max	Saison
B (1x)	70	2	82,-

Anita und Walter Lind
Wilhelmstraße 15a
79410 Badenweiler
Mobil +49 171 4100015
lindwa@gmail.com
www.ferienwohnung-lind-badenweiler.de

Ferienwohnung Lind F ✸✸✸✸

Kurbezirk 1, sehr schöne, ruhige, helle, moderne 2-Zimmer-**Nichtraucher-FeWo**, 73 m² , Wohn-Essz., 1 Schlafz., Küche, Flur, Bad/WC, Gäste-WC und **35 m² Terrasse** mit Blick über die Dächer von Badenweiler in Richtung Römerberg und Schweighof.

Die **Garage** befindet sich 5 m vor dem Hauseingang.
2 Gehmin. zum Ortszentrum.
Wanderfreunde sind in 2 Min. auf den markierten Waldwanderwegen. **Keine Haustiere.**

www.ferienwohnung-lind-badenweiler.de

Preis für 2 Pers./Tag in € (ohne Kurtaxe)
Plan: J5, Kbz: I

Fewo	qm	Pers. max	Saison
B (1x)	73	1-2	79,-

Annett und Joachim Götschin
Glasbachweg 10
79410 Badenweiler
Tel. +49 7632 892074
Fewo-am-Glasbach@online.de
www.Fewo-am-Glasbach.de

Ferienwohnung am Glasbach F ✸✸✸✸

Geschmackvoll, neu eingerichtete 3 Zimmerwohnung (ca. 75 qm), großes Wohn-und Esszimmer mit SAT TV, DVD, Radio und WLAN.
1 Doppelzimmer mit Du/WC sowie 1 Einzelzimmer, Süd- und Ostbalkon, Küchenzeile, Geschirrspüler, Mikrowelle, Bettwäsche, Handtücher inclusive Endreinigung.
Ruhig gelegen, ebener Weg zu allen Kureinrichtungen.
Ab 14 Tage Aufenthalt 5 % Rabatt

Grundriss siehe www.Fewo-am-Glasbach.de

Preis für 2 Pers./Tag in € (ohne Kurtaxe)
Plan: J 5, Kbz: I

Fewo	qm	Pers. max	Saison
C (1x)	75	3	75,- / 90,-

je weitere Person 15,- €

Appartmenthaus Fewo Nobling & Gutedel F ✱✱✱✱

Im idyllischen Ortsteil Badenweiler-Lipburg finden Sie in wundervoller, ruhiger Sonnenlage Ihr ideales Urlaubsdomizil! Keine Durchgangsstraße – herrliche Ausblicke in die Natur.
Prächtiger Gästegarten mit ruhigen Sitzplätzen. Die schönsten Wanderwege direkt vom Haus aus.

Traumfewo „Nobling“ mit zwei Schlafzimmern und eigenem Garten.
Traumfewo „Gutedel“ mit Balkon.

Anne Rüdlin
René-Schickele-Weg 5
79410 Badenweiler-Lipburg
Tel. +49 7632 828062
am.ruedlin@t-online.de
www.appartmenthaus.de

Preis für 2 Pers./Tag in € (ohne Kurtaxe)
Plan: B6/7, Kbz: III

Fewo	qm	Pers. max	Saison	je weitere Person
B (1)	65	2	70,-	
C (1)	85	4	80,-	15,-

Haus Ulrike-Maria F ✱✱✱✱

Gemütlich und schön eingerichtete Nichtraucher-Ferienwohnung am Waldrand gelegen in sehr sonniger und ruhiger Südhanglage mit Blick in die Rheinebene und Vogesen.

FeWo B: 45m², Wohn-/Schlafzimmer getrennt, mod. Einbauküche m. Spülm., DU/WC, sep., stufenl. Eingang vom Carport, 14m² große Terrasse zzgl. Liegewiese.

Ulrike Schmeißer
Obermattweg 16
79410 Badenweiler-Sehringen
Tel. +49 7632 1366
Mobil +49 160 8448085
Fax +49 7632 823286
ulrike.schmeisser@t-online.de
www.haus-ulrike-maria.de

Preis für 2 Pers./Tag in € (ohne Kurtaxe)
Plan: D 14, Kbz: III

Fewo	qm	Pers. max	Sai-son	Neben--zeiten
B (1x)	45	2	43,-	43,-

Haus Marija M. Beauty Center M. Maretic

F ✱✱✱/✱✱✱✱

Genießen Sie unsere Zimmer und Appartements mit grandioser Aussicht bis ins Rheintal und den großen Naturgarten mit Liegewiese. Erholung und Entspannung erleben Sie auch in unserem modernen Beauty- und Wellness-Center direkt im Haus. Sie wohnen direkt am Park der Sinne und ca. 3 Gehminuten vom Kurpark und der Cassiopeia Therme entfernt.
Wir heißen Sie im Haus Marija M herzlich willkommen und freuen uns auf Ihren Besuch.
Buchungen von Zusatzangeboten vor Ort jederzeit möglich.

Marija Maretic
Oberer Kirchweg 11
79410 Badenweiler
Tel. +49 7632 81080
mail@marija-m.de
www.marija-m.de

Preis für 2 Pers./Tag in € (ohne Kurtaxe)
Plan: L 2-3, Kbz: I

Fewo	qm	Pers. max	Saison
B (1x) ****	40	2	95,-
B (1x) ***	35	2	92,-

Appartement Horrido F ✱✱✱

Komfort-Ferienwohnung in Villa in sehr ruhiger Lage am Waldrand mit solarbeheiztem Schwimmbad (5x11 m). Große Terrasse mit Blick auf die Vogesen.

FeWo: 60 m², Schlafzimmer, Wohn-Esszimmer mit offenem Kamin, komplett eingerichtete Küche mit Essecke, Spülmaschine, großzügiges, komfortables Bad mit Dusche und WC, Bademantel, Fön, Sat-TV.

Waltraud Naumann
Badstraße 48
79410 Badenweiler
Tel. +49 7632 5672
appartement.horrido@t-online.de

Preis für 2 Pers./Tag in € (ohne Kurtaxe)
Plan: N6, Kbz: I

Fewo	qm	Pers. max.	Sai-son	Neben-zeiten
B (1x)	60	2	68,-	60,-

Markus Gerwig
Unterer Kirchweg 4
79410 Badenweiler
Tel. +49 7632 8105-0
Fax +49 7632 8105-40
appartementhausschneider@t-online.de
www.appartementhaus-schneider.de

Appartementhaus Schneider F ✱✱✱

Inmitten eines großen Gartens, sonnigen Wiesen und herrlichen Bäumen finden Sie bei uns eine Oase der Ruhe und Entspannung.
Genießen Sie in den liebevoll eingerichteten Ferienwohnungen Behaglichkeit und Komfort. Wohn- u. Schlafraum getrennt, Dusche/WC, Küchenzeile und Gartenterrasse.

Besuchen Sie uns im Internet oder rufen Sie uns an, wir freuen uns.

Preis für 2 Pers./Tag in € (ohne Kurtaxe)
Plan: J3, Kbz: I

Fewo	qm	Pers. max	Sai-son	Neben-zeiten
B (2x)	40	2-3	65,-	60,-

je weitere Person 10,- €

Wolfgang und Gabriele Huber
Moltkestraße 26
79410 Badenweiler
Tel. +49 7632 828735
Huber-Badenweiler@t-online.de
www.foerster-huber.de

Fewo im Grün F ✱✱✱

Komfortable FeWo im Försterhaus, sonnige Südwest-Lage am Waldrand. Getrenntes Wohn- und Schlafzimmer, idyllischer Sitzplatz am Gartenteich, große Sonnenterrasse.

Kostenloser Fahrradverleih.

5 Gehminuten bis zum Zentrum, 2 Min. bis zum Tennisplatz.

Abhol-/Bringservice, Einkaufservice, Zwischenreinigung

Preis für 2 Pers./Tag in € (ohne Kurtaxe)
Plan: H 5/6, Kbz: I

Fewo	qm	Pers. max	Sai-son	Neben-zeiten
B (1x)	60	2	54,-	50,-

Pauschalangebot: HS 21 = 18, NS 14 = 10
Saison: 15.03. - 31.10.

Annegret Gerhardt-Rüppell
Annette-Kolb-Weg 8
79410 Badenweiler
Tel. +49 7632 7472
Landhaus-Gerhardt@t-online.de
www.urlaub-in-badenweiler.de

Landhaus Gerhardt F ✱✱✱

Komfortable, ebenerdige Ferienwohnung in sehr ruhiger Südwestlage und herrlichem Fernblick auf das Rheintal und die Vogesen.

In nur wenigen Minuten erreichen Sie auf ebenem Weg das Ortszentrum mit Cassiopeia Therme, Kurpark und Einkaufsstraßen.

Var. B: Schlafz., DU/WC, Wohnz. integr. Küchenzeile

Var. C: 2 Schlafz., 2 DU/WC, Wohnz., integr. Küchenzeile

Preis für 2 Pers./Tag in € (ohne Kurtaxe)
Plan: E/F 4, Kbz: I

Fewo	qm	Pers. max	Sai-son	Neben-zeiten	je weitere Person
B (1x)	47	2	53,-	49,-	
C (1x)	60	3	61,-	55,-	13,-

Saison: 01.04. - 31.10. und 23.12.-06.01.

Brigitte Lais
Wilhelmstraße 42
79410 Badenweiler
Tel. +49 7632 5841
hauslindenhof@yahoo.de

Haus Lindenhof F ✱✱✱

Herzlich Willkommen im Haus Lindenhof. Unser Haus mit großem Garten liegt am Waldrand vom Badenweiler. Zwei gemütlich eingerichtete Nichtraucherferienwohnungen erwarten Sie. Die Wohnungen liegen im 1. Obergeschoss mit schöner Aussicht über Badenweiler.

FEWO: A Wohn/Schlafzimmer kombiniert. Wohnküche, Dusche/WC und SAT-TV.
FEWO: B Wohnzimmer mit Balkon, Schlafzimmer, Wohnküche, Dusche/WC und SAT-TV.
Bettwäsche und Handtücher werden gestellt. Brötchenservice auf Wunsch. Mindestaufenthalt 5 Nächte.

Preis für 2 Pers./Tag in € (ohne Kurtaxe)
Plan: K 6, Kbz: I

Fewo	qm	Pers. max	Saison
A (1x)	35	2	39,-
B (1x)	55	2	55,-

Saison: 01.01. - 31.12.

Wellness-Privathotel Post an der Therme

2 große FeWo in unserem ****** Wellness-Privathotel Post** gegenüber **der Cassiopeia Therme.**
(1 FeWo behindertengerecht). Wohn-, Schlafzimmer, aktuellem Bad/WC, Einbau- Küche, Spülmaschine, großem SAT-TV, Safe und Balkon bzw. Terrasse.

Nutzen Sie die Vorteile eines **4-Sterne Wellnesshotels** mit der neuesten **"Sieben" Saunen Landschaft**, **Therapieabteilung und Thermalwasserhallenbad** direkt gegenüber. Parkplätze und Garagen vorhanden. Teilnahme am Schlemmer-Frühstücksbuffet (Aufpreis) gerne möglich.Badisches Restaurant im Hause.

Christian Baltes
Sofienstraße 1
79410 Badenweiler
Tel. +49 7632 8248-0
Fax +49 7632 8248-100
info@privathotel-post.de
www.privathotel-post.de

Preis für 2 Pers./Tag in € (ohne Kurtaxe)
Plan: I/J 4, Kbz: I

Fewo	qm	Saison
A (2x)	75	95,-

Appartementhaus Bergquellschlösschen

3 schöne FeWo und ein sep. Ferienhäuschen in herrlich, idyllischer Lage, umgeben von Wald und Forellenteichen. Genießen Sie Natur pur, die einzigartige Lage und die behagliche Gemütlichkeit unserer Ferienwohnungen. Hunde sind bei uns herzlich willkommen.
FeWo Typ C – unsere „Große" für 5 Personen: 90 m², 2 Schlafz., Wohnz., Wohnküche, 3 Balkone, DU/WC, Sat-TV, W-LAN
FeWo Typ B – für 2-3 Personen: 40-50 m² in versch. Ausführungen.
Gerne unterbreiten wir Ihnen Ihr individuelles Angebot.

Bettina Günther
Klemmbachstraße 100
79410 Badenweiler
Tel. +49 07632 234
forellenzucht-guenther@t-online.de
www.bergquellschloesschen.de

Preis für 2 Pers./Tag in € (ohne Kurtaxe)
Plan: T 10, Kbz: IV

Fewo	qm	Pers. max	Saison	je weitere Person
B (2x)	45	3	75,-	8,-
C (1x)	90	5	65,-	8,-

Haus Frey

Unsere gemütlich eingerichtete Ferienwohnung ist idyllisch am Bach gelegen. Sie ist mit 65 m² großzügig, hat zwei separate Schlafzimmer, ein großes Wohn-, Esszimmer, eine Kochküche mit Mikrowelle und ein Badezimmer mit Badewanne. Es gibt einen großen Südbalkon mit Markise. Auf Wunsch gerne mit TV. Die Wohnung liegt ruhig und sehr zentral, nur wenige Gehminuten zum Supermarkt, Zentrum, Kurpark, Sport- und Freizeitpark, Cassiopeia Therme und zum Park der Sinne. Zusätzlich kann ein separates Zimmer mit 30 m², DU/WC zugemietet werden, so dass auch bis zu 6 Personen bei uns ihren Urlaub in entspannter Atmosphäre verbringen können. Ihre offenen Fragen beantworten wir gerne persönlich!

Evi Frey
Birkenweg 5
79410 Badenweiler
Tel. +49 7632 7402
Mobil +49 176 94174499
evi.frey@t-online.de

Preis für 2 Pers./Tag in € (ohne Kurtaxe)
Plan: L 4, Kbz: II

Fewo	qm	Pers. max	Saison	je weitere Person
C (1x)	65	5	65,-	15,-
DZ (1x)	30	2	40,-	

Fewo Ferber Badenweiler

Helle, ruhige Ferienwohnungen beim Schlosspark, nahe Therme, Balkon, herrliche Fernsicht und Burgblick, nahe Tennis- und Golfplatz.

Fewo Hochblauen, 64qm und Vogesen, 67qm:
2-Zi-Fewo, ruhig, gepflegt, 3. OG, Lift, Internet, seperate Küche, Spülmaschine, 5 Min. eben zur Therme
Fewo Markgraefin, 84qm:
WZ, SZ, Wohnkü. mit Burgblick / Rheintal, Internet, 2 Balkone, 1. OG ohne Lift, sehr großes Grundstück über Schlosspark
Nebensaison: 3-Wochen-Kur-Pauschale ab € 790,–

Inge Ferber, Probststr. 33
70567 Stuttgart, Tel. 0711/712937 o. 01727342284
Hebelweg 11 u. Markgrafenstraße 3
79410 Badenweiler
urlaub@fewo-ferber.de

Preis für 2 Pers./Tag in € (ohne Kurtaxe)
Plan: C 5 Kbz: I

FeWo	qm	Pers. max	Saison	Nebenzeiten	je weitere Person
B (1x)	64	2	62,-	49,-	10,-
B (1x)	67	2-4	64,-	54,-	15,-
B (1x)	84	2	75,-	69,-	25,-

Aufenthalt ab 5 Nächten:
Pauschalangebot 21 = 19 oder 14 = 13

Appartementhaus Bergblick

Appartementhaus in sonniger und ruhiger Tallage. Kurpark mit Therme sowie die Weinberge liegen nur wenige Gehminuten entfernt.

Unsere ca. 58 m² großen gemütlichen Wohnungen bestehen aus: Schlafzimmer, Wohnzimmer, Küche, Bad (mit Wanne)/WC sowie einem großzügigen Balkon mit ca. 8 – 10 m².

Ernst Schmidt
Unterer Kirchweg 32
79410 Badenweiler
Tel. +49 7632 5267
appartementhausbergblick@t-online.de

Preis für 2 Pers./Tag in € (ohne Kurtaxe)
Plan: J2, Kbz: II

Fewo	qm	Pers. max	Saison	je weitere Person
B (2x)	58	4	52,-	10,-

Villa Krautinger

Alter Charme in neuem Glanz

Reizvolle Jugendstil-Villa direkt am Kurpark in absolut ruhiger Aussichtslage. Lauschiger Garten mit historischem Brunnen, Aussichtsterrasse, Frühstücksservice mit hausgemachten Köstlichkeiten, Arzt im Haus.

App1: WohnZi, SchlafZi, sep. Küche, DU/WC
App2: Wohn-/SchlafZi, verglaste Loggia m. Küche, DU/WC
App3: Wohn-/SchlafZi, PantryKüche, DU/WC
App4: WohnZi mit Kochni., SchlafZi, DU/WC, Loggia

Ruth Braunstein
Schlossbergstr. 1
79410 Badenweiler
Tel. +49 7632 892189
villa-krautinger@t-online.de
www.villa-krautinger.de

Preis für 2 Pers./Tag in € (ohne Kurtaxe)
Plan: I 3, Kbz: I

Fewo	qm	Pers. max	Saison	je weitere Person
B (1x)	40	2-4	60,-	12,-
A (1x)	42	2-3	59,-	12,-
A (1x)	28	1-2	44,-/54,-	12,-
B (1x)	44	2-4	63,-	12,-

Kurzzeit- und Haustierzuschlag 35,- €
Nebenzeiten auf Anfrage

Appartementhaus Martin

Sehr ruhige, sonnige Lage an Kurpark und Cassiopeia Therme mit herrlichem Blick ins Grüne, auf Rebhänge, Rheinebene und Vogesen. Großzügige Anlage mit Liegewiese und Parkplätzen.
Alle Appartements verfügen über Wohn-/Schlafraum (Typ A: kombiniert, Typ B: getrennt), DU/WC oder Bad/WC, Bettwäsche und Handtücher, Küchenzeile, SAT-TV, WLAN, Balkon oder Terrasse.
Wir bieten Getränkeservice. Waschmaschine und Trockner stehen zur Verfügung.
Kurzaufenthalt unter 3 Nächten zzgl. 12,- € einmalig pro App. / Endreinigung einmalig 20,- € pro Appartement.

Christophorus-Gemeinschaft e.V.
Mittlerer Kirchweg 8
79410 Badenweiler
Tel. +49 7632 8214-0
Fax +49 7632 8214-11
hausmartin@christophorus-gemeinschaft.de
www.appartementhaus-martin.de

Preis für 2 Pers./Tag in € (ohne Kurtaxe)
Plan: J3, Kbz: I

Fewo	qm	Pers. max	Saison	Nebenzeiten
A (7x)	25-45	2	43,-/ 53,-/63,-	38,-/ 48,-/58,-
B (1x)	75	3	73,-	68,-

je weitere Person 5,- €

Haus Mayer

Helle Ferienwohnung im Grünen.
Sehr ruhig gelegen am Waldrand.
Praktisch und komfortabel eingerichtet.

FeWo A: 57 m², Wohnzimmer mit Sat-TV, separates Schlafzimmer, Wäsche vorhanden, eingerichtete Küche, Bad mit DU/WC, Terrasse mit herrlichem Weitblick bis hin zu den Vogesen.

Ursula Mayer
Bürgelnweg 6
79410 Badenweiler-Sehringen
Tel. +49 7632 1334
haus.mayer@web.de
www.mayerbadenweiler.de

Preis für 2 Pers./Tag in € (ohne Kurtaxe)
Plan: D 14, Kbz: III

Fewo	qm	Pers. max	Saison	je weitere Person
A (1x)	57	3	40,-	15,-

Ferienwohnung Weimer

Sehr ruhig gelegen, in schöner Aussichtslage, 50 m² großzügiger, freundlicher Wohn- und Schlafbereich.
Komplett eingerichtete Küche, Bad/WC, Sat-TV, Radio.

Terrasse mit Blick zur Burg, zum Rheintal und zu den Vogesen. Nichtraucher.

Wenige Gehminuten zum Kurzentrum durch den Park.

Inge Weimer
Amtsgartenweg 11
79410 Badenweiler
Tel. +49 7152 48648
Fax +49 7152 73594
IngeWeimer70@gmail.com
Zuschrift an:
Hebelstr. 9
71229 Leonberg

Preis für 2 Pers./Tag in € (ohne Kurtaxe)
Plan: G 5, Kbz: I

Fewo	qm	Pers. max	Saison	Nebenzeiten
A (1x)	50	2	40,-	40,-

Haus Angelika

Gemütliche, familienfreundliche und tierliebende Ferienwohnung, direkt am Waldrand, dennoch sehr zentral gelegen, ca. 2 Minuten zum Kurpark und den Bädern. Erleben Sie in der Ferienwohnung Angelika eine erholsame, angenehme und vor allem unvergessliche Urlaubszeit.

Ausstattung:
1 Schlafraum, Balkon/Terrasse am Zimmer, Bettwäsche vorhanden, Doppelbett, Fenster können geöffnet werden, Fernseher, Handtücher vorhanden, Kaffeemaschine, Küchenzeile, Kühlschrank, Nichtraucherzimmer, Satelliten TV, Sitzgelegenheit

Angelika Chierchia-Graf
Hochwaldstraße 3
79410 Badenweiler
Tel. +49 7632 5363
angelika.chierchia-graf@gmx.de

Preis für 2 Pers./Tag in € (ohne Kurtaxe)
Plan: I 5, Kbz: I

Fewo	qm	Pers. max	Saison	Nebenzeiten
A (1x)	40	2	38,-	38,-

Mindestaufenthalt: 5 Nächte

Badenweiler
THERME . NATUR . KULTUR

GENIESSEN SIE
unser vielseitiges Veranstaltungsprogramm und profitieren Sie gleichzeitig vom Abendtarif der Parkgarage Schlosspark.

VERANSTALTUNGS-HIGHLIGHTS 2020

14.03.	SWR Live Lyrix, deutsche Übersetzungen beliebter Popsongs
21.03.	Chorus delicati, gemischter Chor aus der Region
23.04.	Gutedel Cup
30.04.- 03.05.	Badenweiler Musiktage
10.05.	Maimarkt
22.05.	Heinrich Del Core, Comedy-Zauberkünstler aus Zimmern
11.06.- 14.06.	Badenweiler Baumkulturtage, Die Eiche; Myhten und Fakten
15.07.- 19.07.	Tschechow Woche
08./09.08.	Römerfest
15./16.08.	Mediterranea Straßenfest
12./13.09.	Musik- und Weinfest
08.- 11.10.	Badenweiler Literaturtage
05.- 08.11.	Badenweiler Musiktage
15.11.	The Gregorian Voices, gregorianische Choräle und Lieder
28./29.11.	Advents- und Kreativmarkt mit Weihnachtsmarkt für Männer
12./13.12.	Markgräfler Synphonieorchester

Klinik Park-Therme

Hamm-Kliniken GmbH & Co. KG
Fachklinik für onkologische Rehabilitation und Anschlussrehabilitation
Ernst-Eisenlohr-Straße 6
79410 Badenweiler

Tel. +49 7632 71-0
Aufnahmebüro: +49 7632 71-416
Fax +49 7632 71-415
park-therme@hamm-kliniken.de
www.hamm-kliniken.de

„Den Menschen sehen, den Patienten begleiten“
Unsere Fachklinik für onkologische Rehabilitation und Anschlussrehabilitation bietet optimale Voraussetzungen für den Aufenthalt nach einer Tumorerkrankungen/-Therapie. Jahrelange Erfahrung, fachärztliche Kompetenz und moderne medizinische Erkenntnisse sind die Basis unseres ganzheitlichen Behandlungskonzeptes. Unser Angebot richtet sich an Versicherte der gesetzlichen und privaten Krankenkassen, Selbstzahler, Beihilfeberechtigte und Rentenversicherungsträger.

THERAPIEMÖGLICHKEITEN
Wir bieten moderne Behandlungskonzepte aus den Bereichen Sport-, Physio-, Ergo-, Funktions-, Ernährungs- und Entspannungstherapie, sowie psychoonkologische Betreuung und Sozialberatung. Gezielte Angebote bestehen für Harninkontinenz, Harnblasenentleerungsstörungen, Erektionsstörungen, chronische Schmerzen, Polyneuropathie und chronische Erschöpfung.

INDIKATIONEN
- Urologie: Prostatakarzinom, Nieren- und Blasenkarzinom, Hodentumore ...
- Hämatologie: Multiples Myelom, Lymphome, akute und chronische Leukämien ...
- Gynäkologie: Brustkrebs, Endometriums- und Zervixkarzinom, Ovarialkarzinom ...

Preis pro Person/Tag in € (ohne Kurtaxe), Plan: J4, Kbz: I

EZ 105	DZ 29
Zimmer	**Saison 01.01. - 31.12.**
	VP ab
EZ/DZ	117,-

Römerberg-Klinik

Deutsche Rentenversicherung
Knappschaft Bahn See
Schwärzestraße 20
79410 Badenweiler

Tel. +49 7632 73-1
Fax +49 7632 73-475
badenweiler-info@kbs.de
www.roemerberg-klinik.de

Orthopädie/Rheumatologie und Tumornachsorge Urologie/Gynäkologie – Ihr Partner für stationäre Behandlungen
Fachlich hoch qualifizierte Ärzte, Therapeuten und Psychologen bringen Sie mit individuellen ganzheitlichen Behandlungskonzepten auf den Weg, wieder schmerzfrei und gesund zu werden, um Ihre Lebensqualität in Alltag und Beruf spürbar und nachhaltig zu verbessern. Großzügige Parkanlage, moderne Ausstattung, persönliche Atmosphäre, Thermalbewegungsbad mit Hebelift, professionelle medizinische Ausstattung in Diagnostik und Therapie.

BEI ERKRANKUNGEN
- An Gelenken und Wirbelsäule: Chron. Rückenschmerzen; nach OP an Hüft- und Kniegelenk, Bandscheibe, Schulter
- Degenerativ: „Verschleiß“, Arthrose
- Entzündlich: Rheumatoide Arthritis, Morbus Bechterew, u. a.
- Krebs Urologie und Gynäkologie: z.B. nach Prostata- oder Brustkrebsoperation

THERAPIEFORMEN
Umfangreiche zeitgemäße Physio-, Sport- und Bewegungs- sowie balneophysikalische Therapien, Gerätetraining, Rückenschulung, Naturmoor, Massagen, Kneippanwendungen, Ergotherapie, psychologische und Gesundheitsberatung, verschiedene Diätformen, Lehrküche, Reha- und Sozialberatung

Alle Kostenträger, Beihilfe, Selbstzahler

Preis pro Person/Tag in € (ohne Kurtaxe), Plan M1, Kbz II

EZ 130	DZ 27
Zimmer	**Saison 01.01. - 31.12.**
	VP
EZ/DZ	99,-

Reha-Klinik Hausbaden

Fachklinik für Orthopädie und Rheumatologie, Psychosomatik und Psychotherapie
Hausbadenerstraße 1
79410 Badenweiler

Tel. +49 7632 759-0
Fax +49 7632 759-140
info@reha-klinik-hausbaden.de
www.reha-klinik-hausbaden.de

Mit uns aktiv – für Ihre Gesundheit
Professionelle und kompetente Rehabilitation
Mobilität, Vitalität sowie die Nutzung vorhandener Ressourcen, verbunden mit Belastbarkeit, Beschwerde- und Schmerzfreiheit sind Grundlagen eines positiven Lebensgefühls, welche entscheidend zu einer guten Lebensqualität beitragen. Um dieses Ziel zu erreichen hilft Ihnen gerne unser Team aus qualifiziertem Fachpersonal.

THERAPIEMÖGLICHKEITEN
ORTHOPÄDIE
AHB nach: Operationen am Bewegungsapparat
Allg. Heilverfahren bei: Erkrankungen des Bewegungsapparates
PSYCHOSOMATIK
Allg. Heilverfahren bei: seelischen Belastungen, Erschöpfungszuständen, Depressionen

THERAPIEFORMEN
ORTHOPÄDIE
Orthop. Schmerztherapie, Chirotherapie, Einzel- und Gruppentherapie, Rücken- und Gehschule, Med. Trainingstherapie, Massagen, Man. Lymphdrainage
PSYCHOSOMATIK
Schmerzbewältigung, Achtsamkeitstraining, Entspannung, Stressbewältigung, Bodyscan
Wir sind anerkannt von:
Dt. Rentenversicherung, gesetzl. u. priv. KV, BG, Beihilfe

Preis pro Person/Tag in € (ohne Kurtaxe), Plan: F9, Kbz: II

EZ 197	DZ 12
Zimmer	**Saison 01.01. - 31.12.**
	ÜF
EZ	56,-
DZ	46,-

Gastaufnahme- und Vermittlungsbedingungen

Sehr geehrter Gast,
die Badenweiler Thermen und Touristik GmbH, Kaiserstr.5, 79410 Badenweiler – nachstehend „BTT" abgekürzt – vermittelt Unterkünfte von Gastgebern und Privatvermietern (Hotels, Gasthäuser, Pensionen, Privatzimmer und Ferienwohnungen), nachstehend einheitlich „Gastgeber" genannt, entsprechend dem aktuellen Angebot. Die nachfolgenden Bedingungen werden, soweit wirksam vereinbart, Inhalt des im Buchungsfall zwischen dem Gast und dem Gastgeber zu Stande kommenden Gastaufnahmevertrages und regeln ergänzend zu den gesetzlichen Vorschriften das Vertragsverhältnis das Vertragsverhältnis zwischen dem Gast und dem Gastgeber und die Vermittlungstätigkeit der BTT. **Bitte lesen Sie diese Gastaufnahmebedingungen daher vor Ihrer Buchung sorgfältig durch.**

1. STELLUNG DER BTT; GELTUNGSBEREICH DIESER VERTRAGSBEDINGUNGEN

1.1 Die BTT ist Betreiberin der jeweiligen Internetauftritte bzw. Herausgeberin entsprechender Gastgeberverzeichnisse, Kataloge, Flyer oder sonstiger Printmedien und Onlineauftritte, soweit sie dort als Herausgeberin/Betreiberin ausdrücklich bezeichnet ist.

1.2 Soweit die BTT eine Zusammenstellung aus Unterkunfts- und eigenen Nebenleistungen der Gastgeber vermittelt und die eigenen Nebenleistungen des Gastgebers keinen erheblichen Anteil am Gesamtwert dieser Leistungszusammenstellung ausmachen und weder ein wesentliches Merkmal dieser Leistungszusammenstellung des Gastgebers oder der BTT selbst darstellen noch als solches beworben werden, hat die BTT lediglich die Stellung eines Vermittlers von Unterkunftsleistungen.

1.3 Die BTT hat als Vermittler die Stellung eines Anbieters verbundener Reiseleistungen, soweit nach den gesetzlichen Vorschriften des § 651w BGB die Voraussetzungen für ein Angebot verbundener Reiseleistungen der BTT vorliegen.

1.4 Unbeschadet der Verpflichtungen der BTT als Anbieter verbundener Reiseleistungen (insbesondere Übergabe des gesetzlich vorgesehenen Formblatts und Durchführung der Kundengeldabsicherung im Falle einer Inkassotätigkeit der BTT) und der rechtlichen Folgen bei Nichterfüllung dieser gesetzlichen Verpflichtungen ist die BTT im Falle des Vorliegens der Voraussetzungen nach Ziffer 1.2. oder Ziffer 1.3. weder Reiseveranstalter noch Vertragspartner des im Buchungsfalle zu Stande kommenden Gastaufnahmevertrages. Sie haftet daher nicht für die Angaben des Gastgebers zu Preisen und Leistungen, für die Leistungserbringung selbst sowie für Leistungsmängel..

1.5 Die vorliegenden Geschäftsbedingungen gelten, soweit wirksam vereinbart, für Gastaufnahmeverträge, bei denen Buchungsgrundlagen die von der BTT herausgegebenen Gastgeberverzeichnisse, Kataloge oder Unterkunftsangebote in Internetauftritten sind.

1.6 Den Gastgebern bleibt es vorbehalten, mit dem Gast andere als die vorliegenden Gastaufnahmebedingungen zu vereinbaren oder ergänzende oder abweichende Vereinbarungen zu den vorliegenden Gastaufnahmebedingungen zu treffen.

2. VERTRAGSSCHLUSS

2.1 Für alle Buchungsarten gilt:

a Grundlage des Angebots des Gastgebers und der Buchung des Gastes sind die Beschreibung der Unterkunft und die ergänzenden Informationen in der Buchungsgrundlage (z.B. Klassifizierungserläuterungen) soweit diese dem Gast bei der Buchung vorliegen.

b Weicht der Inhalt der Buchungsbestätigung vom Inhalt der Buchung ab, so liegt ein neues Angebot des Gastgebers vor. Der Vertrag kommt auf der Grundlage dieses neuen Angebots zustande, wenn der Gast die Annahme durch ausdrückliche Erklärung, Anzahlung oder Restzahlung oder die Inanspruchnahme der Unterkunft erklärt.

c Entsprechend den gesetzlichen Verpflichtungen wird der Gast darauf hingewiesen, dass nach den gesetzlichen Vorschriften (§ 312g Abs. 2 Satz 1 Ziff. 9 BGB) bei Gastaufnahmeverträgen, die im Fernabsatz (Briefe, Kataloge, Telefonanrufe, Telekopien, E-Mails, über Mobilfunkdienst versendete Nachrichten (SMS) sowie Rundfunk und Telemedien) abgeschlossen wurden, kein Widerrufsrecht besteht sondern lediglich die gesetzlichen Regelungen über die Nichtinanspruchnahme von Mietleistungen (§ 537 BGB) gelten (siehe hierzu auch Ziff. 6 dieser Gastaufnahmebedingungen). Ein Widerrufsrecht besteht jedoch, wenn der Gastaufnahmevertrag außerhalb von Geschäftsräumen geschlossen worden ist, es sei denn, die mündlichen Verhandlungen, auf denen der Vertragsschluss beruht, sind auf vorhergehende Bestellung von Ihnen als Verbraucher geführt worden; im letztgenannten Fall besteht ein Widerrufsrecht ebenfalls nicht.

d Unverbindliche Reservierungen für den Gast sind nur bei entsprechender ausdrücklicher Vereinbarung mit dem Gastgeber möglich.

2.2 Aus der Buchungsgrundlage bzw. den Angaben des Gastgebers ergibt sich, welche Buchungsmöglichkeiten angeboten werden.

2.3 Für die Buchung, die mündlich, telefonisch, schriftlich, per E-Mail oder per Telefax erfolgt, gilt:

a Mit der Buchung bietet der Gast dem Gastgeber den Abschluss des Gastaufnahmevertrages verbindlich an.

b Der Vertrag kommt mit dem Zugang der Annahmeerklärung des Gastgebers (Buchungsbestätigung) beim Gast zustande. Sie bedarf keiner Form, so dass auch mündliche und telefonische Bestätigungen für den Gast und den Gastgeber rechtsverbindlich sind. Im Regelfall wird der Gastgeber dem Gast bei mündlich oder telefonisch erfolgten Buchungsbestätigungen zusätzlich eine schriftliche Ausfertigung der Buchungsbestätigung übermitteln. Mündliche oder telefonische Buchungen durch den Gast führen bei entsprechender verbindlicher mündlicher oder telefonischer Bestätigung durch den Gastgeber jedoch auch dann zum verbindlichen Vertragsabschluss, wenn dem Gast die entsprechende schriftliche zusätzliche Ausfertigung der Buchungsbestätigung nicht zugeht.

c Auskünfte des Gastgebers über freie Unterkünfte, Preise und Leistungen stellen kein verbindliches Angebot des Gastgebers auf Abschluss eines Gastaufnahmevertrages dar. Unterbreitet der Gastgeber dem Gast jedoch auf dessen Wunsch hin ein spezielles Angebot, so liegt darin, abweichend von den vorstehenden Regelungen, ein verbindliches Vertragsangebot des Gastgebers an den Gast, soweit es sich hierbei nicht um eine unverbindliche Auskunft über verfügbare Unterkünfte und Preise handelt. In diesen Fällen kommt der Vertrag, ohne dass es einer entsprechenden Rückbestätigung durch den Gastgeber bedarf, zu Stande, wenn der Gast dieses Angebot innerhalb einer im Angebot gegebenenfalls genannten Frist ohne Einschränkungen, Änderungen oder Erweiterungen durch ausdrückliche Erklärung, Anzahlung, Restzahlung oder Inanspruchnahme der Unterkunft annimmt. Dem Gast wird der Eingang seiner Annahmeerklärung im Regelfall durch den Gastgeber bestätigt. Der Gastaufnahmevertrag ist jedoch bereits mit Eingang der Annahmeerklärung des Gastes beim Gastgeber verbindlich, auch wenn dem Gast die Eingangsbestätigung zu seiner Annahmeerklärung nicht zugeht.

2.4 Bei Buchungen, die im Internet erfolgen, gilt für den Vertragsabschluss:

a Dem Gast wird der Ablauf der Onlinebuchung im entsprechenden Internetportal erläutert. Dem Gast steht zur Korrektur seiner Eingaben, zur Löschung oder zum Zurücksetzten des gesamten Onlinebuchungsformulars eine entsprechende Korrekturmöglichkeit zur Verfügung, deren Nutzung erläutert wird. Die zur Durchführung der Onlinebuchung angegebenen Vertragssprachen sind angegeben. Soweit der Vertragstext vom Gastgeber oder im Onlinebuchungssystem gespeichert wird, wird der Gast über diese Speicherung und die Möglichkeit zum späteren Abruf des Vertragstextes unterrichtet.

b Mit Betätigung des Buttons (der Schaltfläche) „zahlungspflichtig buchen" bietet der Gast dem Gastgeber den Abschluss des Gastaufnahmevertrages verbindlich an. Dem Gast wird der Eingang seiner Buchung unverzüglich auf elektronischem Weg bestätigt.

c Die Übermittlung des Vertragsangebots durch Betätigung des Buttons „zahlungspflichtig buchen" begründet keinen Anspruch des Gastes auf das Zustandekommen eines Gastaufnahmevertrages entsprechend seiner Buchungsangaben. Der Gastgeber ist vielmehr frei in seiner Entscheidung, das Vertragsangebot des Gastes anzunehmen oder nicht.

d Der Vertrag kommt durch den Zugang der Buchungsbestätigung beim Gast zu Stande.

e Erfolgt die Buchungsbestätigung sofort nach Vornahme der Buchung des Gastes durch Betätigung des Buttons „zahlungspflichtig buchen" durch entsprechende Darstellung der Buchungsbestätigung am Bildschirm (Buchung in Echtzeit), so kommt der Gastaufnahmevertrag mit Zugang und Darstellung dieser Buchungsbestätigung beim Gast zu Stande. In diesem Fall wird dem Gast die Möglichkeit zur Speicherung und zum Ausdruck der Buchungsbestätigung angeboten. Die Verbindlichkeit des Gastaufnahmevertrages ist jedoch nicht davon abhängig, dass der Gast diese Möglichkeiten zur Speicherung oder zum Ausdruck nutzt. Im Regelfall erhält der Gast zusätzlich eine Ausfertigung der Buchungsbestätigung per E-Mail, E-Mail-Anhang, Post oder Fax übermittelt. Der Zugang einer solchen zusätzlich übermittelten Buchungsbestätigung ist jedoch nicht Voraussetzung für die Rechtsverbindlichkeit des Gastaufnahmevertrages.

3. PREISE UND LEISTUNGEN

3.1 Die in der Buchungsgrundlage (Gastgeberverzeichnis, Angebot des Gastgebers, Internet) angegebenen Preise sind Endpreise und schließen die gesetzliche Mehrwertsteuer und alle Nebenkosten ein, soweit bezüglich der Nebenkosten nichts anders angegeben ist. Gesondert anfallen und ausgewiesen sein, können Kurbeitrag/Kurtaxe sowie Entgelte für verbrauchsabhängig abgerechnete Leistungen (z.B. Strom, Gas, Wasser, Kaminholz) und für Wahl- und Zusatzleistungen, die erst vor Ort gebucht oder in Anspruch genommen werden.

3.2 Die vom Gastgeber geschuldeten Leistungen ergeben sich ausschließlich aus dem Inhalt der Buchungsbestätigung in Verbindung mit dem gültigen Prospekt, den Angaben zur Unterkunft und den Leistungen des Gastgebers in der Buchungsgrundlage sowie aus etwa ergänzend mit Ihnen ausdrücklich getroffenen Vereinbarungen. Dem Gast wird empfohlen, ergänzende Vereinbarungen in Textform zu treffen.

4. ZAHLUNG

4.1 Die Fälligkeit von Anzahlung und Restzahlung richtet sich nach der zwischen dem Gast und dem Gastgeber getroffenen und in der Buchungsbestätigung vermerkten Vereinbarung.

4.2 Der Gastgeber kann nach Vertragsabschluss eine Anzahlung von bis zu 20% des Gesamtpreises der Unterkunftsleistungen und gebuchter Zusatzleistungen verlangen, soweit im Einzelfall zur Höhe der Anzahlung nichts anderes vereinbart ist.

4.3 Die Restzahlung ist zum Aufenthaltsende an den Gastgeber zu entrichten, soweit im Einzelfall nichts anderes vereinbart ist.

4.4 Bei Buchungen, die kürzer als sieben Werktage vor Belegungsbeginn erfolgen, ist die Anzahlung an den Beherbergungsbetrieb bei der Ankunft, die Restzahlung beim Aufenthaltsende zu entrichten.

4.5 Zahlungen in Fremdwährungen und Verrechnungsscheck sind nicht möglich. Kreditkartenzahlungen sind nur möglich, wenn dies vereinbart oder vom Gastgeber allgemein durch Aushang angeboten wird. Zahlungen am Aufenthaltsende sind nicht durch Überweisung möglich.

4.6 Erfolgt durch den Gast eine vereinbarte Anzahlung trotz einer Mahnung des Gastgebers mit angemessener Fristsetzung nicht oder nicht vollständig innerhalb der angegebenen Frist, so ist der Gastgeber, soweit er selbst zur Erbringung der vertraglichen Leistungen bereit und in der Lage ist und soweit kein gesetzliches oder vertragliches Aufrechnungs- oder Zurückbehaltungsrecht des Gastes besteht, berechtigt, vom Vertrag mit dem Gast zurückzutreten und von ihm Rücktrittskosten gemäß Ziff. 6 dieser Bedingungen zu fordern, soweit der Gast den Zahlungsverzug zu vertreten hat.

5. AN- UND ABREISE

5.1 Die Anreise des Gastes hat zum vereinbarten Zeitpunkt, ohne besondere Vereinbarung spätestens bis 18:00 Uhr zu erfolgen.

5.2 Für spätere Anreisen gilt:

a Der Gast ist verpflichtet dem Gastgeber spätestens bis 18:00 Uhr oder zum vereinbarten Anreisezeitpunkt Mitteilung zu machen, falls er verspätet anreist oder die gebuchte Unterkunft bei mehrtägigen Aufenthalten erst an einem Folgetag beziehen will.

b Erfolgt eine fristgerechte Mitteilung nicht, ist der Gastgeber berechtigt, die Unterkunft anderweitig zu belegen. Für die Zeit der Nichtbelegung gelten die Bestimmungen über den Rücktritt bzw. die Nichtanreise des Gastes in diesen Gastaufnahmebedingungen entsprechend.

c Für Belegungszeiten, in denen der Gast aufgrund verspäteter Anreise die Unterkunft nicht in Anspruch nimmt, gelten die Bestimmungen über den Rücktritt bzw. die Nichtanreise des Gastes in diesen Gastaufnahmebedingungen entsprechend. Der Gast hat für solche Belegungszeiten keine Zahlungen an den Gastgeber zu leisten, wenn der Gastgeber vertraglich oder gesetzlich für die Gründe der späteren Ankunft bzw. der Nichtbelegung einzustehen hat.

5.3 Die Freimachung der Unterkunft des Gastes hat zum vereinbarten Zeitpunkt, ohne besondere Vereinbarung spätestens bis 12:00 Uhr des Abreisetages zu erfolgen. Bei nicht fristgemäßer Räumung der Unterkunft kann der Gastgeber eine entsprechende Mehrvergütung verlangen. Die Geltendmachung eines weitergehenden Schadens bleibt dem Gastgeber vorbehalten.

6. RÜCKTRITT UND NICHTANREISE

6.1 Im Falle eines Rücktritts oder der Nichtanreise des Gastes bleibt der Anspruch des Gastgebers auf Bezahlung des vereinbarten Aufenthaltspreises einschließlich des Verpflegungsanteils und der Entgelte für Zusatzleistungen, bestehen.

6.2 Der Gastgeber hat sich im Rahmen seines gewöhnlichen Geschäftsbetriebes, ohne Verpflichtung zu besonderen Anstrengungen und unter Berücksichtigung des besonderen Charakters der gebuchten Unterkunft (z.B. Nichtraucherzimmer, Familienzimmer) um eine anderweitige Verwendung der Unterkunft zu bemühen.

6.3 Soweit dem Gastgeber für den vom Gast gebuchten Zeitraum eine anderweitige Belegung möglich ist, wird er sich auf seinen Anspruch nach Ziff. 6.1 die Einnahmen aus einer solchen anderweitigen Belegung, soweit eine solche nicht möglich ist, ersparte Aufwendungen anrechnen lassen.

6.4 Nach den von der Rechtsprechung anerkannten Prozentsätzen für die Bemessung ersparter Aufwendungen, ist der Gast verpflichtet, unter Berücksichtigung gegebenenfalls nach Ziff. 6.3 anzurechnender Beträge an den Gastgeber die folgenden Beträge zu bezahlen, jeweils bezogen auf den gesamten Preis der Unterkunftsleistungen (einschließlich aller Nebenkosten), jedoch ohne Berücksichtigung von Kurbeiträgen:

Bei Ferienwohnungen/Unterkünften	
ohne Verpflegung	90%
Bei Übernachtung/Frühstück	80%
Bei Halbpension	70%
Bei Vollpension	60%

6.5 Es bleibt dem Gast ausdrücklich vorbehalten, dem Gastgeber nachzuweisen, dass die ersparten Aufwendungen wesentlich höher sind, als die vorstehend berücksichtigten Abzüge, bzw. dass eine anderweitige Verwendung der Unterkunftsleistungen oder sonstigen Leistungen stattgefunden hat. Im Falle eines solchen Nachweises ist der Gast nur verpflichtet, den entsprechend geringeren Betrag zu bezahlen.

6.6 Dem Gast wird der Abschluss einer Reiserücktrittskostenversicherung dringend empfohlen.

6.7 Die Rücktrittserklärung ist bei allen Buchungen direkt an den Gastgeber zu richten und sollte im Interesse des Gastes in Textform erfolgen.

7. PFLICHTEN DES GASTES; KÜNDIGUNG DURCH DEN GAST, MITNAHME VON TIEREN

7.1 Der Gast ist verpflichtet, die Unterkunft und ihre Einrichtungen sowie alle Einrichtungen des Gastgebers nur bestimmungsgemäß, soweit (wie z.B. bei Schwimmbad und Sauna) vorhanden nach den Benutzungsordnungen und insgesamt pfleglich zu behandeln.

7.2 Der Gast ist verpflichtet, eine Hausordnung oder Hofordnung, die ihm bekannt gegeben wurde oder für die aufgrund dementsprechender Hinweise eine zumutbare Möglichkeit der Kenntnisnahme bestand, zu beachten.

7.3 Der Gast ist verpflichtet, die Unterkunft und deren Einrichtungen beim Bezug zu überprüfen und dem Gastgeber auftretende Mängel und Störungen unverzüglich anzuzeigen und Abhilfe zu verlangen. Unterbleibt diese Mängelanzeige des Gastes schuldhaft, können Ansprüche des Gastes an den Gastgeber ganz oder teilweise entfallen. Eine Mängelanzeige, die nur gegenüber der BTT erfolgt, ist nicht ausreichend.

7.4 Der Gast kann den Vertrag nur bei erheblichen Mängeln oder Störungen kündigen. Der Gast hat dem Gastgeber zuvor im Rahmen der Mängelanzeige eine angemessene Frist zur Abhilfe zu setzen, es sei denn, dass die Abhilfe unmöglich ist, vom Gastgeber verweigert wird oder die sofortige Kündigung durch ein besonderes, dem Gastgeber erkennbares Interesse des Gastes sachlich gerechtfertigt ist oder dem Gast aus solchen Gründen die Fortsetzung des Aufenthalts objektiv unzumutbar ist.

7.5 Eine Mitnahme und Unterbringung von Haustieren in der Unterkunft ist nur im Falle einer ausdrücklichen diesbezüglichen Vereinbarung zulässig, wenn der Gastgeber in der Ausschreibung diese Möglichkeit vorsieht. Der Gast ist im Rahmen solcher Vereinbarungen zu wahrheitsgemäßen Angaben über Art und Größe verpflichtet. Verstöße hiergegen können den Gastgeber zu außerordentlichen Kündigung des Gastaufnahmevertrages berechtigen.

8. HAFTUNGSBESCHRÄNKUNG

8.1 Der Gastgeber haftet unbeschränkt

- soweit der Schaden aus der Verletzung einer wesentlichen Pflicht resultiert, deren Erfüllung die ordnungsgemäße Durchführung des Vertrages überhaupt erst ermöglicht oder deren Verletzung die Erreichung des Vertragszwecks gefährdet.
- soweit der Schaden aus der Verletzung des Lebens des Körpers oder der Gesundheit resultiert.

Im Übrigen ist die Haftung des Gastgebers beschränkt auf Schäden, die durch den Gastgeber oder dessen Erfüllungsgehilfen vorsätzlich oder grob fahrlässig verursacht wurden.

8.2 Die eventuelle Gastwirtshaftung des Gastgebers für eingebrachte Sachen gemäß §§ 701 ff. BGB bleibt durch diese Regelung unberührt.

8.3 Der Gastgeber haftet nicht für Leistungsstörungen im Zusammenhang mit Leistungen, die während des Aufenthalts für den Gast erkennbar als Fremdleistungen lediglich vermittelt werden (z.B. Ausflüge, Eintrittskarten, Karten für Beförderungsleistungen, Sportveranstaltungen, Theaterbesuche, Ausstellungen usw.). Entsprechendes gilt für Fremdleistungen, die vom Gastgeber bereits zusammen mit der Buchung der Unterkunft vermittelt werden, soweit diese in der Ausschreibung bzw. der Buchungsbestätigung ausdrücklich als Fremdleistungen gekennzeichnet sind.

9. ALTERNATIVE STREITBEILEGUNG; RECHTSWAHL UND GERICHTSSTAND

9.1 Die BTT und der Gastgeber weisen im Hinblick auf das Gesetz über Verbraucherstreitbeilegung darauf hin, dass weder die BTT noch der Gastgeber derzeit an einer freiwilligen Verbraucherstreitbeilegung teilnehmen. Sofern die Teilnahme an einer Einrichtung zur Verbraucherstreitbeilegung nach Drucklegung dieser Vermittlungs- und Gastaufnahmebedingungen für die BTT oder den Gastgeber verpflichtend würde, wird der Gast hierüber in geeigneter Form informiert. Für alle Vermittlungs- und Gastaufnahmeverträge, die im elektronischen Rechtsverkehr geschlossen wurden, wird auf die europäische Online-Streitbeilegungs-Plattform http://ec.europa.eu/consumers/odr/ hingewiesen.

9.2 Auf das Vertragsverhältnis zwischen dem Gastgeber und dem Gast findet ausschließlich deutsches Recht Anwendung. Entsprechendes gilt für das sonstige Rechtsverhältnis.

9.3 Der Gast kann den Gastgeber nur an dessen Sitz verklagen.

9.4 Für Klagen des Gastgebers gegen den Gast ist dessen Wohnsitz maßgebend. Für Klagen gegen Gäste, die Kaufleute, juristische Personen des öffentlichen oder privaten Rechts oder Personen sind, die ihren Wohn-/Geschäftssitz oder gewöhnlichen Aufenthaltsort im Ausland haben, oder deren Wohn-/Geschäftssitz oder gewöhnlicher Aufenthalt im Zeitpunkt der Klageerhebung nicht bekannt ist, wird als Gerichtsstand der Sitz des Gastgebers vereinbart.

9.5 Die vorstehenden Bestimmungen gelten nicht, wenn und insoweit auf den Vertrag anwendbare, nicht abdingbare Bestimmungen der Europäischen Union oder andere internationale Bestimmungen anwendbar sind.

© Urheberrechtlich geschützt;
Noll | Hütten | Dukic Rechtsanwälte, München | Stuttgart; 2019 – 2020

Vermittler der Gastaufnahmeverträge ist:
Badenweiler Thermen und Touristik GmbH
Geschäftsführer: Karl Heinz Zink
Kaiserstraße 5, 79410 Badenweiler
Handelsregister: HRB 300270 (AG Freiburg)
Tel.: +49 (0) 7632 799100, Fax: +49 (0) 7632 799115

Das Gesundheitscenter M. Hörger im Haus der Gesundheit

Kaiserstr. 3 b • D-79410 Badenweiler • Tel. +49 (0)7632 8286500
www.das-gesundheitscenter.de • info@das-gesundheitscenter.de

Physiotherapie/Massagen

Krankengymnastik
Manuelle Therapie
Cranio Sacrale Osteopathie
Kiefergelenksbehandlung (CMD)
Gerätegestützte Kranken-gymnastik

Trainingstherapie/Fitness

med. Trainingstherapie
Fitnesstraining
zielorientierte Trainingspläne
Tageskarten
versch. Monatsverträge
Fasziengruppe
Hansefit

Vulkanit Naturfango

Vulkanit Naturfango
Teil- und Großpackungen
verschiedene Ganzkörper-pflegepackungen
Thermalwannen- und Kohlensäurebäder

Wellness/Massagen

Teil- und Ganzkörpermassage
Fußreflexzonenmassage
Lymphdrainagen
Hot Stone Massage
Lomi Lomi Massage
Dorn Breuß-Massage
Aromaölmassage

Ganzjährig verschiedene Arrangements und Angebote • Besuchen Sie uns auch in der Wellnessoase in der Cassiopeia Therme

Physiotherapie
Feldenkraispädagogik
Sporttherapie

Praxis Barbara Straub

Physiotherapie
Krankengymnastik • Manuelle Therapie
Manuelle Lymphdrainage • Neurologische Behandlungen (Bobath / PNF)
Medizinische Trainingstherapie • Kälte-/ Wärmetherapie
Präventionskurse • Personaltraining

Feldenkraispädagogik
Funktionale Integration® (Einzeltherapie)
Bewusstheit durch Bewegung® (Gruppenunterricht)

Information und Anmeldung:
Praxis Barbara Straub
Birkenweg 2b • 79410 Badenweiler
Tel. 0 76 32 - 55 54 info@straub-physio.de

www.straub-physio.de

Folge Deinem Herzen

Spirituelle Begleitung
Familienaufstellung
Energetische Raumklärung
Ayurveda & Yoga

Maha Ayus

Marie-Angela Forbes
Luisenstraße 16
79410 Badenweiler
Tel. 07632 - 891 878
www.maha-ayus.de

Dres. Bender & Partner
Praxis für hochwertige Zahnheilkunde

90 Jahre - in 4. Generation!

- modernste Zahnheilkunde
- verschiedene Tätigkeitsschwerpunkte und Spezialisierungen
- allgemeine Zahnheilkunde
- hochwertiger Zahnersatz
- Vollkeramikrestaurationen
- eigenes zahntechnisches Labor - Schnellreparaturen
- über 30 Jahre Erfahrung in Implantologie, Parodontologie und Oralchirurgie

Dr. Hans Bender
Zahnarzt

ZÄ Carin Bender
Zahnärztin

Dr. Philip Bender
eidg. dipl. Zahnarzt
Fachzahnarzt für Parodontologie

Dr. Jürgen Walter
Zahnarzt
Fachzahnarzt für Oralchirurgie

ZÄ Bettina Schledz
Zahnärztin

Praxis Dres Bender & Partner • Friedrichstraße 16 • 79410 Badenweiler
07632/445 • www.zahnarzt-badenweiler.de • info@dres-bender-partner.de

„DIE LIEBE TRÄGT DIE SEELE, WIE DIE FÜSSE DEN LEIB TRAGEN."
Katharina von Siena

Fußbekleidung Klastat

Inhaberin: Regine Klastat
Kaiserstraße 10 (gegenüber der Cassiopeia Therme)
79410 Badenweiler | Tel. 07632 824574

Öffnungszeiten
Montag bis Freitag 9:30–12:30 und 14:30–18:00 Uhr
Mittwochnachmittag geschlossen
Samstag 10:00–13:00 Uhr

Taimana
Strahlend schön

Wellness & Kosmetik
Schenken Sie sich ein Wohlfühl-Programm für Ihre Haut. Lassen Sie den Stress des Alltags hinter sich.

Anja Thun, Kaiserstraße 3b im Haus der Gesundheit
79410 Badenweiler, Mobil: 0176 658 916 64
Telefon 07632 824 93 85, **www.taimana.de**

E-BIKE
GENIESSERTOUR

TIMEOUT STATT BURNOUT

Psychosomatische Praxis mit tagesklinischem Angebot

- Ärztliche und psychotherapeutische Behandlungen,
- Bewegungs-, Körper- und Kreativtherapien,
- intensive Begleitung in psychischen Krisensituationen
- Außerstationär ein- oder mehrtägig komplette Kurzzeittherapien

In geschützten Räumen in Kontakt mit sich selbst zu kommen, innere Blockaden und Schmerzen auf körperlicher und seelischer Ebene lösen - Reifen an der Krise

Badenweiler - Schlossplatz 3
info@psychosomatik-badenweiler.de
www.psychosomatik-badenweiler.de
Tel: +49 7632 89 09 900

BIKE RENT - TOURS - SERVICE

Discover the Blackforest by
eBike - MTB - Roadbike - Touringbike

Schlossplatz 2 - Kurhaus Badenweiler
Tel.: +49 (0) 7632 47 64 697
www.velo-station.de
info@velo-station.de
CTS Velo Station Blackforest

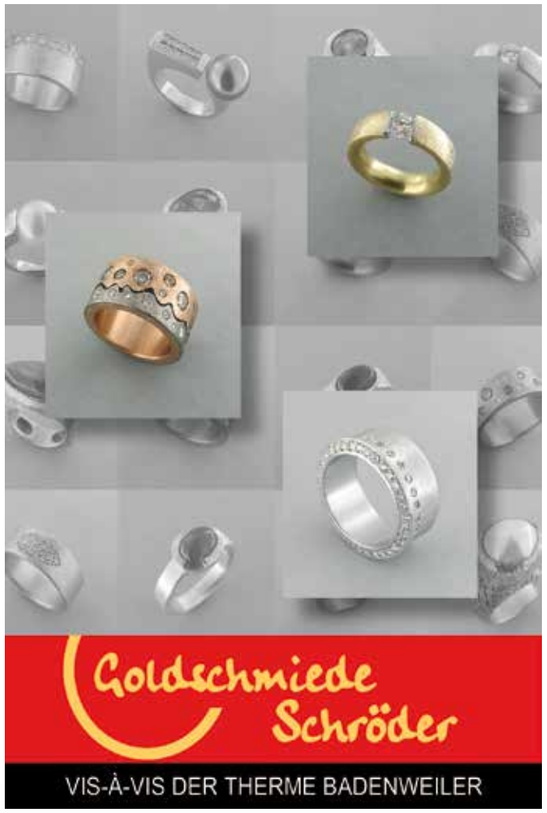

potpourri
Andrea Wießler
Kaiserstraße 10
79410 Badenweiler
Telefon 07632 / 5011

Öffnungszeiten
Mo- Fr 09.00 - 12.30 Uhr
14.30 - 18.30 Uhr
Sa 09.00 - 17.00 Uhr
So 10.00 - 13.00 Uhr

Besuchen Sie unsere Verkaufsstelle **„potpourri“** in Badenweiler.

Wein verzaubert die *Sinne!*

WINZERKELLER Auggener Schäf eG
Laufener ALTENBERG
Markgräfler Winzer eG

Badenweiler Sport- und Freizeitbad

- Gesundes Thermalwasser • 25 m-Sportbecken
- Nichtschwimmer-Erlebnisbecken mit Wildwasserkanal, Wasserrutsche, Massagedüsen u.v.m.
- Große, terrassierte Liegewiesen mit Schattenplätzen
- Frühbadetage • Schwimmkurse, Freischwimmerabzeichen
- Trampolinanlage, Beachvolleyball, Tischtennis, Schach, Boule
- Aqua-Fitness • Kinderanimation
- Mutter- und Kindbereich mit Planschbecken
- Geöffnet von Mai bis September

Badenweiler Sport- und Freizeitbad • Weilertalstraße 72
Tel. +49 (0)7632 1581 oder +49 (0)7666 7063

»PARKEN...

... BEI DER CASSIOPEIA THERME

SCHLOSSPARK BADENWEILER

24 STUNDEN	max.	12,00 €
ABENDTARIF	18:00 – 6:00 Uhr Folgetag	4,00 €
ZEITKARTEN	z.B.: 3 Tage in Folge	20,00 €

THERMENBESUCHER PARKEN
NACH RABATTIERUNG 5 STUNDEN GRATIS!

Mehr unter www.pbw.de

SEIT 1994 25 JAHRE PBW » PARKEN VERBINDET

mIB Seit 1974

ivd

MARKGRÄFLER IMMOBILIEN-BÜRO
PONKRATZ & LEHMANN OHG

- Immobilien sind Vertrauenssache
- Bei uns steht die Beratung vor dem Verkauf

www.mibnet.de

Werderstraße 11 · 79379 Müllheim
Tel. 07631/1789-0 · Fax 1789-17

Friedrichstraße 12 · 79410 Badenweiler
Tel. 07632/8927-77 · Fax 8927-88

Badenweiler
THERME . NATUR . KULTUR

RÖMERFEST

8. + 9. AUGUST 2020
im Kurpark Badenweiler

www.badenweiler.de

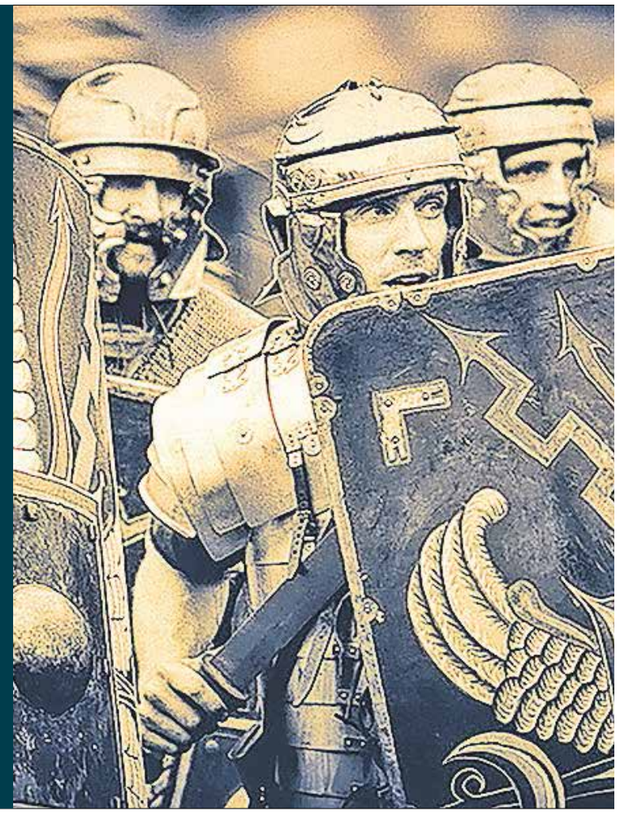

Badenweiler Musiktage Vielsaitig

30.04.–03.05.2020

Ilya Gringolts und Freunde

www.badenweiler-musiktage.de

PROGRAMM (Beginn jeweils um 18:00 Uhr, Kurhaus Badenweiler)

30.04.2020	Solo: Ilya Gringolts, Violine
01.05.2020	Duo: Ilya Gringolts, Violine, und Kristian Bezuidenhout, Hammerflügel
02.05.2020	Quartett: Gringolts Quartett, James Boyd, Tomas Djupsjöbacka
03.05.2020	Oktett: Gringolts Quartett und Quartett Meta4

Künstlerische Leitung: Lotte Thaler

Die Badenweiler Musiktage im Herbst finden vom 5. bis 8. November 2020 statt.

Grafikdesign: petryundschwamb.com, Freiburg
Foto: ©Tomasz Trzebiatowski

KURHAUSCAFÉ
Badenweiler

...MHM! LECKER!

Im Kurhauscafé stillen wir nahezu alle Gelüste...

Von der Kaffeespezialität, über hausgemachte Kuchen, bieten wir hier auch Herzhaftes und Leckeres für den kleinen Hunger. Sektchen und Aperol sind genauso selbstverständlich wie ein gut gekühltes Bier, ein Radler und eine gute Auswahl an Limonaden. Testen Sie uns!

TAGEN, FEIERN VERANSTALTUNGEN

Das Kurhaus bietet Raum für Privates und Geschäftliches.

Das gesamte Kurhaus steht Ihnen für Tagungen, Feiern, Events und Veranstaltungen zur Verfügung.

Tolle Räumlichkeiten für kleine und große Veranstaltungen. Beim Catering greifen wir Ihnen gerne unter die Arme. Ob Geburtstag, Firmenevent, Hochzeit oder Jahrgangstreffen – wir bieten für alle Eventualitäten den richtigen Rahmen. Was immer Sie planen, fragen Sie uns!

KURHAUSCAFÉ
Badenweiler

Schlossplatz 2
79410 Badenweiler
Tel. 07632/828 95 00
auszeit@kurhauscafe.de

GASTGEBER VON A-Z

A
Angelika 44
Anna 28

B
Behringer`s Traube 32
Belvedere 38
Bergblick 43
Bergquellschlösschen (Schweighof) 42
Bettina 35
Brendel (Sehringen) 37
Burgblick 31

E
Eberhardt-Burghardt 33

F
Fewo Ferber Badenweiler 42
Fini-Resort 23
Frey 42
Friede 36

G
Gerhardt 41
Glasbach, am 39
Grün, im 41

H
Hausamann 39
Hausbaden 47
Hedwig, Villa 38
Horrido 40

K
Katharina 26
Krautinger, Villa 43

L
Lindenhof 41
Lind 39

M
Marija M. 40
Martha, Villa 35
Martin 43
Mayer (Sehringen) 43
Morgensonne 30

N
Neuenfels 29
Nobling & Gutedel (Lipburg) 40

P
Park, am 27
Park-Appartements 37
Park-Therme 46
Post an der Therme 42
Post an der Therme 25

R
Ritter 24
Rosenhof 34
Römerberg-Klinik 46

S
Sans Souci 39
Schlossberg 34
Schneider 41
Schwarzmatt 22

U
Ulrike-Maria (Sehringen) 40

W
Weilertal 35
Weimer 44

BUCHEN SIE DIREKT
+49 7632 799-300
ODER UNTER
www.badenweiler.de
WIR FREUEN UNS
AUF IHREN BESUCH!

GLIEDERUNG DER UNTERKÜNFTE

Die Badenweiler Beherbergungsbetriebe sind wie folgt gegliedert:

1. **Betriebsform**
2. **Anzeigengröße**
3. **Klassifizierung**
4. **Preisgliederung:**
   - **a)** Hotels, Gästehäuser, Kliniken: Preis in der Saison, DZ/ÜF
   - **b)** Ferienwohnungen: Preis für 2 Personen absteigend, es handelt sich um „Ab-Preise“ . Änderungen vorbehalten!

PREISTABELLEN

HOTELS | HOTELS GARNI | GÄSTEHÄUSER | KLINIKEN

Preis pro Person/Tag in € (ohne Kurtaxe), Plan: K 4/5, Kbz: I

EZ 8 DZ 15 App. 10 Suite 5

Zimmer	Saison		Erm. Nebenzeiten	
	ÜF ab/bis	HP ab/bis	ÜF ab/bis	HP ab/bis
EZ	165,-	185,-/200,-	145,-/155,-	165,-/175,-
DZ	120,-/155,-	140,-/190,-	105,-/145,-	125,-/165,-
Suite	175,-/180,-	195,-/215,-	155,-/170,-	175,-/190,-
App.	160,-/170,-	180,-/205,-	140,-/160,-	160,-/180,-

VP-Zuschlag pro Person/Tag zzgl. 20,- €

1 Zimmertyp und Anzahl
EZ = Einzelzimmer
DZ = Doppelzimmer
FeWo = Ferienwohnung
App. = Appartement
Suite = luxuriöse Wohneinheit mit mehreren Zimmern

2 Lage im Ortsplan

3 Kurbezirk

4 Verpflegungsart
ÜF = Übernachtung mit Frühstück
HP = Halbpension
VP = Vollpension

5 6 Ab-Preis pro Person/Tag in € in der Saison bzw. in den ermäßigten Nebenzeiten (ohne Kurtaxe), inkl.MwSt.

FERIENWOHNUNGEN

Preis pro 2 Pers./Tag in € (ohne Kurtaxe)

Plan: H/I 5, Kbz: I

Fewo	qm	Pers. max	Saison	Nebenzeiten
A (1x)	70	2	78,-	68,-
B (1x)	70	2	78,-	68,-
C (1x)	60	2	74,-	64,-

je weitere Person 14,- €

1 Lage im Ortsplan

2 Kurbezirk

3 Wohnungstyp und Anzahl; Beschreibung mit Texten der jeweiligen Anzeige:
Typ A: 1-Zi-Whg., 1 Wohnz. inkl. Schlafgel.
Typ B: 2-Zi-Whg., 1 Wohnz., 1 sep. Schlafz.
Typ C: 3-Zi-Whg., 1 Wohnz., 2 Schlafz.
Typ D: 4-Zi-Whg., 1 Wohnz., 3 Schlafz.

4 Maximale Personenanzahl des Wohnungstyps

5 6 Ab-Preis für 2 Personen/Tag in € in der Saison bzw. in den ermäßigten Nebenzeiten (ohne Kurtaxe), inkl. MwSt.

7 Preis für jede weitere Person

PIKTOGRAMME

- Fernseher im Zimmer
- Radio im Zimmer
- Telefon im Zimmer
- Business-Zimmer
- Nichtraucher-Zimmer
- Allergiker-Zimmer
- Zimmer mit Balkon
- Safe im Zimmer
- Klimaanlage
- Kinderbett
- Einrichtungen für Behinderte
- Vergünstigungen und Einrichtungen für Kinder
- Hotel Check-in
- Zimmerservice
- Wäscheservice
- Lift
- Hauseigener Parkplatz
- Eigene Garage
- Hunde erlaubt
- Bar
- Restaurant
- Regionale Küche
- Diätküche
- Fitnessraum
- Massage
- Solarium
- Außenschwimmbad
- Hallenbad
- Sauna
- Wellness-Einrichtungen
- Badelandschaft
- Beautyfarm im Haus
- Garten-Liegewiese
- Fahrradverleih
- Fahrradunterstand
- WLAN
- Internetanschluss
- Onlinebuchbar
- Kreditkarte
- Spartarif
- Aufenthaltsraum
- Frühstücksbuffet

Piktogramme: Deutscher Hotelführer ©, www.hotelguide.de

KURBEZIRKE

Es gelten folgende Kurtaxsätze:

Kurbezirk	I	II	IIa	III/IV
	Kurtaxe pro Person/Tag			
Zeitraum	€	€	€	€
01.01.–31.12.	3,20	2,15	1,60	1,35

Kurbezirk I: Kurzentrum auf der Ebene Kurhaus, Kurpark, Cassiopeia Therme, Ortskern
Kurbezirk II: Oberweiler
Kurbezirk IIa: Wohngebiet „Moosmatt“
Kurbezirk III: Ortsteil Lipburg mit Sehringen
Kurbezirk IV: Ortsteil Schweighof

Ankunfts- und Abreisetag zählen als ein Tag. Je Kalenderjahr wird die Kurtaxe bis zur Dauer von 42 Tagen erhoben. Schwerbehinderte Menschen mit einem Grad der Behinderung von wenigstens 80 gegen Vorlage eines gültigen Schwerbehindertenausweis um 10 %, Kinder und Jugendliche bis zum 15. Lebensjahr sind kurtaxfrei. Änderungen vorbehalten.

VORFREUDE FÜR UNTERWEGS

BADENWEILER ONLINE ENTDECKEN

Unser Internetportal bietet Ihnen bereits vor dem ersten Besuch in Badenweiler einen guten Einblick in den Ort, die Region Markgräflerland und das Dreiländereck zwischen Deutschland, Frankreich und der Schweiz. Die Themen Genuss, Natur, Aktiv sein, Therme, Gesundheit sowie hilfreiche Hinweise zur Kur in Badenweiler sind hier mit vielen Fotografien illustriert und direkt mit Anfahrtsbeschreibungen und weiteren Informationen hinterlegt. **www.badenweiler.de**

AUFENTHALT BUCHEN

Zudem bekommen Sie unter der Rubrik „Aufenthalt buchen" eine Übersicht der Hotels, Appartements, Ferienwohnungen sowie vom Badenweiler Campingplatz und können Ihren Aufenthalt direkt online buchen. **www.badenweiler.de/Aufenthalt-buchen**

NEWSLETTER ABONNIEREN

Welche Veranstaltung findet statt? Was für Pauschalen gibt's? Welche Angebote gibt es in der Cassiopeia Therme? Und welche geführten Wanderungen sind für die nächste Zeit geplant? Mit unserem Newsletter können Sie vor Ihrem Besuch schon mal nach Badenweiler reinschnuppern – und auf dem Laufenden und in Kontakt bleiben. Denn die aktuellen Termine und wichtigsten Themen fassen wir regelmäßig für Sie zusammen.
www.badenweiler.de/Service/Newsletter

SOCIAL MEDIA – IN KONTAKT KOMMEN & BLEIBEN

Lebendige, bildhafte Eindrücke bekommen Sie auch über die Badenweiler Social Media-Kanäle: Die Cassiopeia Therme berichtet auf Facebook zum Beispiel über Jahreszeiten-Angebote. Die Badenweiler Thermen und Touristik GmbH postet und empfiehlt auf Instagram, Facebook und youtube die schönsten Orte und Gastgeber in Badenweiler.
www.facebook.com/CassiopeiaTherme
www.youtube.com, Kanal: Badenweiler Touristik
www.facebook.com/Badenweiler
Instagram-Account: badenweiler_touristik

GUTSCHEINE FÜR DIE CASSIOPEIA THERME

Wellness und Erholung verschenken? Gutscheine für die Cassiopeia Therme können Sie bei uns online bestellen – mit variablen Geldbeträgen. Einzel-, Gruppen-, Familieneintritt, Massage oder Pauschalen: Mit dem praktischen Preisrechner stellen Sie die gewünschten Leistungen der Therme ganz einfach zu einem Gutscheinwert zusammen. Das Bildmotiv des Gutscheins wählen Sie selbst aus und für die Rückseite können Sie einen individuellen Text verfassen. Denn nichts schenkt sich so schön wie ein Gutschein, der von Herzen kommt.
www.cassiopeiatherme.de

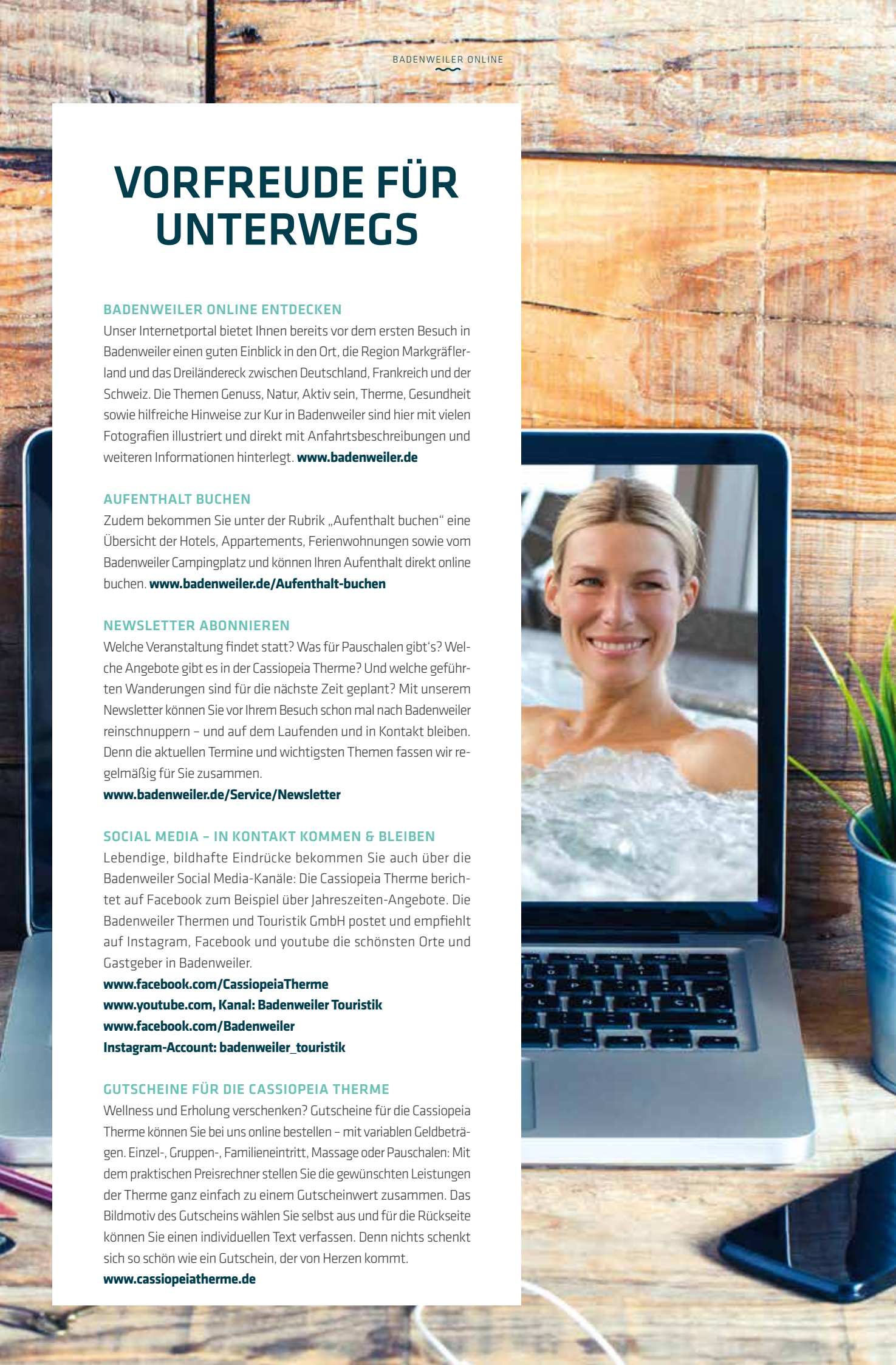

BADENWEILER
TOURIST-INFORMATION
Im Kurhaus, Schlossplatz 2
D-79410 Badenweiler
Tel. +49 7632 799-300
Fax +49 7632 799-399
touristik@badenweiler.de