

Медицинский туризм в Дюссельдорфе



Дюссельдорф -
только лучшее
для вашего здоровья

Düsseldorf
Live close Feel free

Elinor Travel Düsseldorf – тур-оператор, базирующийся в Дюссельдорфе, Германия.

Мы предлагаем эксклюзивные тарифы и индивидуальные услуги для туристов в Германию и основные города Европы.

Мы предоставляем услуги VIP-класса, размещение люкс, аренду автомобилей, лимузинов, рейсы на частных самолетах, VIP-сопровождение и встречу в аэропортах по всей Европе.



Фокус на рынок Ближнего Востока

- ▶ Приезжайте к нам в Дюссельдорф и откройте для себя одно из лучших в мире направлений высококачественной и доступной медицинской помощи.
- ▶ Мы знаем, как предоставить первоклассные услуги во время вашего медицинского пребывания – от базового медицинского обследования до косметических процедур. Мы действительно заботимся о комфорте наших гостей.
- ▶ Благодаря сотрудничеству с многочисленными международными туристическими агентствами, правительствами и VIP-клиентами, мы заняли выдающееся место в сфере делового туризма.
- ▶ Безупречные отзывы от всех наших клиентов: индивидуальных туристов, семей, бизнесменов и групп.
- ▶ У нас есть привлекательные варианты для семей с детьми, посещающих парки развлечений Phantasieland, Europa Park, Disneyland Paris.

Содержание

2 Добро пожаловать в Дюссельдорф

Центр деловой и культурной жизни — идеальное направление для туризма и заботы о своем здоровье.



4 Дюссельдорф — комфортный и современный

Культура, искусство, архитектура и гастрономия — в духе ведущих мировых столиц

24 Медицинские услуги высочайшего уровня

В Дюссельдорфе вам предложат медицинское сопровождение высочайшего качества.



48 Роскошные отели

Гид по лучшим гостиницам города

Добро пожаловать в Дюссельдорф



Уважаемые дамы и господа!

Дюссельдорфу свойственны открытость миру и гостеприимная атмосфера. Они создаются его жителями — общительными и дружелюбными выходцами из целых 194 стран. Благодаря им культурное разнообразие и жизнелюбие определяют международный колорит рейнской метрополии.

Эксклюзивный шопинг (например, на знаменитом бульваре Кёнигсallee), превосходные гастрономические предложения со всего мира, первоклассные отели всех ценовых категорий и многообразный культурный ландшафт с замечательными музеями (такими, как Кунстпаласт или Художественное собрание земли Северный Рейн—Вестфалия) сделают вашу поездку в Дюссельдорф запоминающейся и необычной. Дюссельдорф расположен в самом сердце Европы и обслуживается большим международным аэропортом, поэтому добраться до него можно быстро и легко.

Но Дюссельдорф привлекателен не только для тех туристов, кто любит осматривать городские достопримечательности. Многие приезжают сюда из-за границы на лечение — и отдают должное развитой медицинской инфраструктуре. Многочисленные больницы, специализированные клиники и частные врачи не только пользуются хорошей репутацией, но и подготовлены к работе с иностранными пациентами. Об их благополучии заботятся известные доктора и высококвалифицированный медицинский персонал.

Потребность в лечении в Дюссельдорфе всегда можно совместить с удовольствием. На следующих страницах мы собрали для вас важную информацию и практические советы о пребывании в нашем городе и медицинских услугах.

Приглашаем вас в Дюссельдорф и приветствуем вас в нашем городе!

Ваш

A handwritten signature in black ink, appearing to read 'Stefan Keller'.

доктор Штефан Келлер
мэр Дюссельдорфа, столицы земли Северный Рейн—Вестфалия

Дюссельдорф – комфортный и современный

Дюссельдорф — космополитичный, современный метрополис. Этот город на Рейне славится своей толерантной и гостеприимной атмосферой. Гости и местные жители собираются по вечерам на ступенях площади Бургплатц (Burgplatz), так как это лучшее место, чтобы насладиться лучами заходящего солнца и полюбоваться живописными видами на реку.

Идеальное месторасположение



Дюссельдорф называют «городом десяти минут». Именно столько времени потребуется, чтобы дойти от шоппинг-улицы Королевская аллея до набережной Рейна. Столько же вы потратите на поездку на поезде от вокзала до аэропорта. Оттуда можно легко добраться до любой точки Европы за пару часов. Это превращает Дюссельдорф в идеальную стартовую точку для исследования Европы.



Короткие расстояния — очевидное преимущество Дюссельдорфа: например, из Дубая сюда можно добраться за шесть часов, а из Москвы — за три. Также туристы ценят Дюссельдорф за центральное расположение в Западной Европе, которое делает его идеальной базой для большого путешествия по соседним регионам. Перелет в Дюссельдорф из основных столиц вроде Лондона, Амстердама и Парижа займет всего час. На машине из Амстердама, Брюсселя и Люксембурга сюда можно доехать всего за три часа.

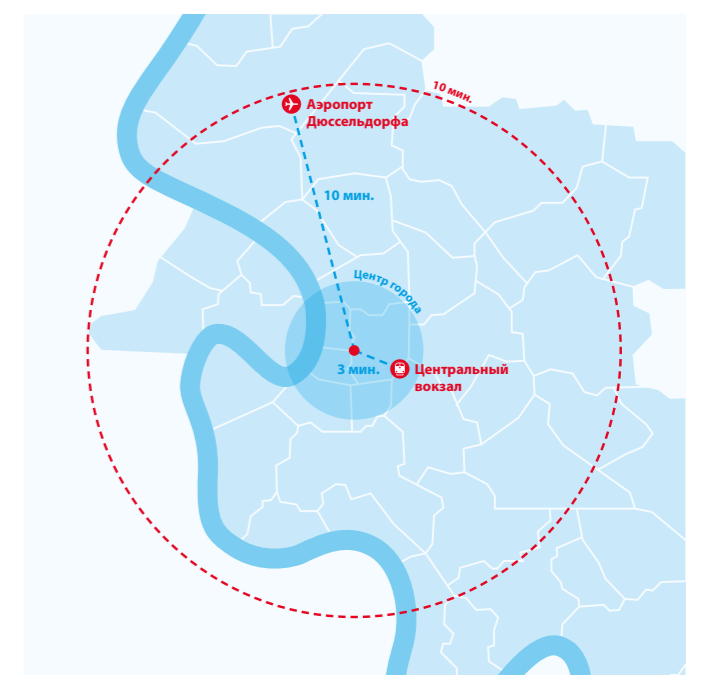

Дюссельдорф, действительно, является «городом десяти минут». Дорога из центра до всех основных медицинских учреждений занимает всего десять минут. Прекрасно развитая транспортная инфраструктура также гарантирует десятиминутный трансфер из аэропорта до центра города. Дюссельдорф легко доступен благодаря регулярному движению транспорта и удобным стыковкам.

Метрополис на Рейне



Один знаменитый француз посетил Дюссельдорф около 200 лет назад. Увидев этот прекрасный город, Наполеон воскликнул: «Это же маленький Париж!» Сегодня «Маленький Париж» превратился в динамичный город комфортных для жизни размеров в духе мировых столиц.

Дюссельдорф, столицу региона Северный Рейн-Вестфалия, населяет 600 000 очень довольных своим городом жителей — это подтверждают многочисленные рейтинги привлекательных мест для жизни, в которых Дюссельдорф традиционно занимает первые строчки. Сочетание активной культурной программы, разнообразные возможности для досуга и развлечений, отменная гастрономия с кухнями всего мира, представительства ведущих международных компаний и центральное расположение в самом сердце Европы делают Дюссельдорф идеальным городом, комфортным не только для местного населения, но и для гостей города на Рейне.

Среди главных достоинств Дюссельдорфа — короткие расстояния, огромное разнообразие магазинов, первоклассные отели, рестораны, завоевавшие множество авторитетных наград, гостеприимная атмосфера и все остальные преимущества больших городов, но только без присущей мегаполисам суеты безудержных скоростей. Если все же захочется передохнуть и взять паузу, неспешная прогулка по набережной Рейна станет лучшим способом расслабиться. Выйдя на солнечную сторону реки, можно насладиться панорамными видами на изгибы величественной реки и три ее моста.

Вернувшись в Старый город, вы снова окунетесь в оживленную атмосферу непрекращающейся радости жизни. На рынке на площади Карлсплатц можно купить всевозможные деликатесы, а отсюда уже рукой подать до главной шопинг-улицы Королевская аллея. Здесь давно обосновались все известные мировые бренды. Роскошные бутики соседствуют с арт-галереями, кафе и знаменитыми на весь мир отелями. Искусство и культура занимают особое место в жизни города. Академия художеств была основана в 1773 году — здесь учились и преподавали такие художники, как Йозеф Бойс, Герхард Рихтер и Андреас Гурски. Музей Kunstsammlung NRW устраивает выставки мирового значения, а в собрании музея Kunstpalast представлены работы мастеров — от Рубенса до Кандинского. В «Немецкую оперу на Рейне» идут за выдающимися постановками, а в концертном зале базируется симфонический оркестр Дюссельдорфа. Ценителям камерной атмосферы стоит посетить дворец в Бенрате — жемчужину рококо с прекрасным парком. Главная достопримечательность современной архитектуры — перестроенная гавань Медиэнхафен, здания которой спроектировал знаменитый архитектор Фрэнк Гери, автор музея Гуггенхайма в Бильбао.



Променада на набережной Рейна — прекрасное место для расслабленных прогулок и отдыха.

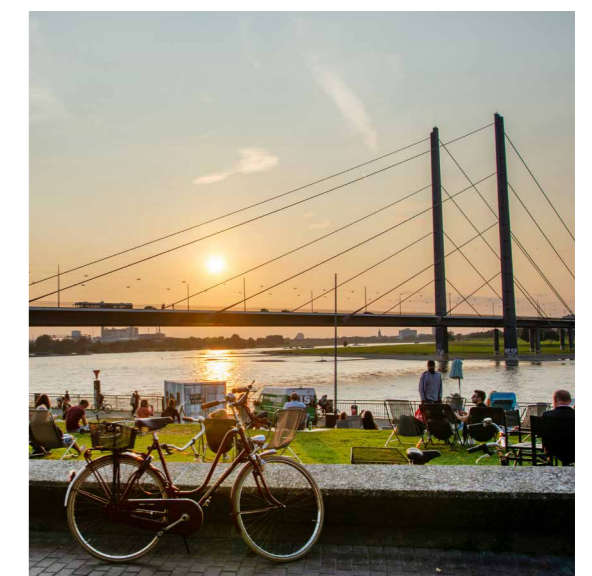

Туристы и жители города собираются на берегу Рейна, чтобы полюбоваться закатом.

В сердце города

Старый город — главная достопримечательность Дюссельдорфа. На узких улочках царит вдохновляющая атмосфера вечного веселья. В этой миниатюрной части города расположились бары, модные бутики, арт-галереи и известные пивоварни со знаменитым пивом «альтбир».

Старый город (Альтштадт) также традиционно считается «самой длинной барной стойкой в мире». Имеется в виду не какой-то конкретный бар, а общее пространство 260 баров, закусочных и ресторанов в центре Дюссельдорфа. Историческая часть города на протяжении нескольких веков является своеобразным котлом, в котором кипят и перемешиваются самые разные культурные и социальные слои.

Туристы в основном собираются здесь, чтобы попробовать традиционный Дюссельдорфский напиток — самое старое пиво Германии «альтбир». Этот темный сорт пива готовится в пивоварнях Старого города способом верхового брожения ровно так, как это было сто лет назад. Это крафтовое пиво производится из самых качественных ингредиентов, в небольших объемах и с большой долей вложенной в него любви.

Кстати, посетителей пивоварен обслуживают не официанты, а «кёбес» (Köbes). Поначалу «кёбес» может показаться бесцеремонным, но, на самом деле, это важная часть веселья.

И помните один секрет: «кёбес» будут приносить вам новые порции взамен выпитого до тех пор, пока вы не накроете свой стакан бумажной подставкой под пиво. Тех, кто проголодается, на узких улочках ждут рестораны на любой вкус, а на площади Карлс-платц вы найдете многочисленные тележки с уличной едой. Здесь готовят все, от традиционного «рейнского супа» до самодельной пасты, необычных стейков и соблазнительных десертов. Помимо этого на рынке стоит присмотреться к изделиям традиционных промыслов вроде щеток и корзин, а также живописным фруктовым, овощным и цветочным лоткам.

Всех модников ждут магазины западных брендов, расположенные на Флингер-штрассе и Миттель-штрассе. Здесь представлен богатый выбор кожаной обуви, сумок, кроссовок, косметики и актуальных нарядов в духе стрит-фэшн. В Старом городе всегда бурлит жизнь, но в его северном конце можно найти тихую площадь Штифтсплатц. Здесь у церкви Святого Ламберта возникает ощущение путешествия в прошлое — в те далекие времена, когда Дюссельдорф действительно был еще деревней.



С площади Бургплатц открывается впечатляющий вид на башню Шлосштурм и церковь Святого Ламберта



Бронзовая скульптура Die Auseinandersetzung («Спор») — популярное место для фото.

Уютные кафе и рестораны на одной из узких улочек города.





Зеленая и тенистая Королевская аллея — излюбленное место для прогулок.

Дюссельдорф — признанная столица моды в Германии, поэтому центр города часто превращается в подиум модных показов.



В Германии едва ли найдется шопинг-улица более известная, чем Королевская аллея (Кёнигсallee). В окружении пышной растительности на этой аллее прописались дорогие бутики, торговые центры и респектабельные отели.

Одно время Кё (как ее кратко называют) именовалась Каштановой аллеей, так как на ней росли прекрасные каштаны. Однако в 1848 году король Пруссии Фридрих Вильгельм IV приехал с визитом в Дюссельдорф — в ту пору маленький провинциальный городок. Простой народ, недовольный несправедливыми прусскими законами, оказал королю далеко не самый теплый прием, забросав его лошадиным навозом. Один из таких «снарядов», по свидетельству очевидцев, попал даже на пальто короля. Чтобы загладить инцидент, местные власти не придумали ничего лучше, как спешно переименовать Каштановую аллею в Королевскую. Сегодня Кё — одна из главных шопинг-улиц Европы и одна из самых длинных улиц Германии — ее протяженность 1000 метров. Здесь расположены магазины многих французских и итальянских дизайнеров и модных Домов, преимущественно в верхней части улицы. Даже самые искушенные модники подберут себе здесь гардероб в соответствии с последними тенденциями. Отметим удачные покупки бокалом шампанского можно в одном из атмосферных уличных кафе. А можете устроиться на террасе с кофе и «сандзем» (сливочным мороженым с фруктами) и наблюдать за бесконечным фэшн-шоу — нарядами покупателями, планирующими из одного

бутика в другой. Дойдя до северного конца улицы, вы окажетесь на красивой площади Корнелиусплац, увидите Оперный театр и вход в самый старый парк Германии — Хофгартен. Также здесь расположен торговый и деловой центр «Кё-Боген» (Kö-Bogen), спроектированный звездным архитектором Даниэлем Либескиндом — еще одна важная достопримечательность на карте современного облика Дюссельдорфа. Это настоящий центр шопинга и высокой кухни — здесь вы найдете магазины мировых брендов и известные рестораны. Королевская аллея — не просто прогулочный бульвар. В летнее время она становится площадкой для различных мероприятий. Здесь, в тени раскидистых деревьев, проходит книжная ярмарка «Бюхербummель», гастрономический фестиваль, беговой марафон и велогонка «Рунд ум ди Кё». Королевская аллея — еще и центр культурной жизни. Здесь базируются крупные галереи, выставляющие работы известных мастеров. Тут представлен весь арт-диапазон — от работ мастеров старой школы до современной классики, от абстрактного экспрессионизма до современного искусства.



Модный рай Королевская Аллея

Современный Медиэнхафен



Здание Новой таможни, спроектированное именитым архитектором Фрэнком Гери, — едва ли не самая фотографируемая достопримечательность города.



Реконструкция старого порта — один из самых впечатляющих проектов города. В выросших здесь за последние 30 лет современных зданиях увековечили свои имена такие архитекторы, как Ренцо Пьяно, Хельмут Ян, Дэвид Чипперфильд и Фрэнк Гери.

Особая атмосфера Медиэнхафен (MedienHafen) — в причудливой архитектурной эклектике, творчески переосмысляющей связь с рекой и портом. Построенные здесь здания получили необычные названия вроде «Утюг для облаков» (Wolkenbügel) или «Оживший мост» (The Living Bridge). Одна из главных смотровых площадок города — терраса бара Pebble, откуда открывается прекрасный вид на реку, город и роскошный отель Hyatt. В этом облицованном алюминиевыми пластинами павильоне, похожем на НЛО, приятно расположиться и неспешно потягивать коктейль, любуясь закатом. Здания авторства Гери фантастически популярны среди инста-блогеров, фотографов и фотошкол, поэтому их непрерывно кто-то снимает на камеру или телефон. Три «танцующих» здания с белым, кирпичным и зеркальным фасадами — визитная карточка Медиэнхафен. Накрененные стены, искривленные башни, окна, повторяющие изгибы стен, — все детали этих строений заслуживают отдельного внимания. Калифорниец Фрэнк Гери, в портфолио которого также входит потрясающее воображение здание музея Гугенхайма в Бильбао, оставил Дюссельдорфу подарок на все времена. Сам комплекс зданий, именуемый «Нойер Цолльхоф»

(«Новый таможенный склад»), заняли офисы рекламных агентств, юридических фирм и архитектурных бюро. Здесь же в гавани расположена яхтенная марина города. Как и везде в Дюссельдорфе, в шаговой доступности обязательно встретятся арт-пространства. В бывшем складском помещении по адресу Kai 10 работает художественная галерея Arthena Foundation, в которой проходят крупные выставки молодых и прославленных деятелей искусств. За лучшим видом на город и окрестности стоит подняться на самое высокое (240,5 м) в Дюссельдорфе здание Райнтурм («Рейнская башня») на въезде в Медиэнхафен. Кроме смотровой площадки здесь есть и ресторан, из любой точки которого город виден как на ладони, так как каждые 72 минуты специальный механизм поворачивает помещение на 360 градусов.

Также на берегах гавани вы найдете рестораны и бары на любой вкус — от вегетарианских заведений до французских бистро и бургерных. Стоит отметить ресторан Lido, обосновавшийся в стеклянном кубе на воде, и Berens am Kai, заслуженно завоевавший звезду «Мишлен».

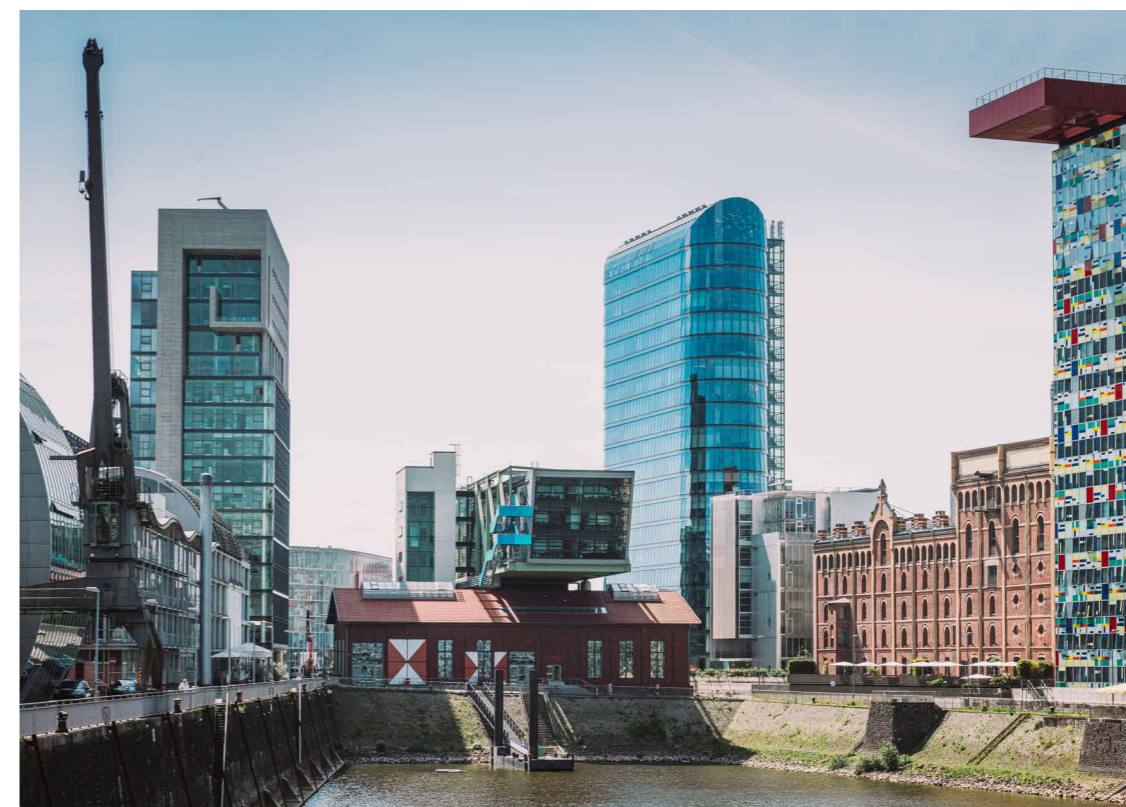

В перестроенной гавани Медиэнхафен современная архитектура гармонично соседствует со старыми складами.

Великолепный купольный зал собора украшен внушительными люстрами и искусно сделанным мраморным полом.

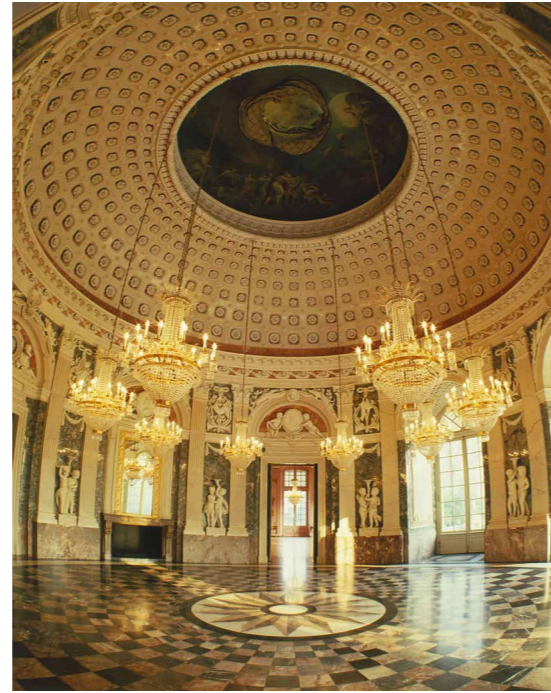

Статуэтки из бронзы — важный атрибут стиля рококо.



Дворец в Бенрате — настоящая жемчужина. Удивительной красоты архитектурный ансамбль включает в себя сам дворец, озеро и живописный парк. Здесь приятно прогуляться в атмосфере подлинного величия рококо.

Дворец был построен по заказу курфюрста Карла-Теодора за 18 лет, с 1755-го по 1773 год, как поместье для охоты и загородных выездов. Общий архитектурный замысел, объединенный с образцом садового искусства и скульптурного убранства, символизировал период перехода стиля рококо в неоклассицизм. Это уникальное для региона сооружение, так как здесь возводилось очень мало объектов в стиле барокко и рококо. В архитекторы пригласили Николя де Пигажа, управляющего садами при королевском дворе Манхайма. Внешним видом дворца во всем величии лучше всего любоваться со стороны города. Центральная часть дворца — жилая, здесь располагаются покои курфюрста и его жены. Снаружи эта постройка выглядит, на удивление, скромно. За фасадом, однако, скрывается замысловатое, тщательно продуманное пространство из 80 комнат, двух атриумов и семи лестниц, занявших четыре этажа. Такие необычные сюрпризы, свойственные архитектуре и садовому дизайну того

времени, призваны были приятно удивлять посетителей. Целью создателей было поразить воображение входящих гостей ощущением будто по волшебству возникшего пространства. Сегодня по жилому комплексу можно пройти с экскурсоводом, надев специальные войлочные тапочки, защищающие ценный мраморный пол. Поскользнуть в такой обуви — отдельное развлечение для туристов. В восточном крыле дворца в 2002 году открыли первый в мире Музей садового искусства. Летом во внутреннем дворике музея приятно отдохнуть, любясь коллекцией древних разновидностей цитрусовых. Прекрасный местный сад заслуживает отдельного посещения в любое время года. Долгую прогулку стоит завершить в кафе при дворце. Также в уютном центре района Бенрат можно пообедать в ресторанах и кафе, например, в бистро Kombu, пожалуй, лучшей японской закусочной в городе.

Рококо во дворце Бенрата





Гастрономия

В пивных барах Дюссельдорфа царит присущая долине Рейна атмосфера праздника. Под бокальчик «альтбира» легко общаться и заводить знакомства.

Темное пиво «альтбир» — главная гастрономическая достопримечательность Дюссельдорфа. Его производят в маленьких пивоварнях на задворках Старого города и подают свежим в небольших стеклянных стаканах. Вряд ли вы найдете место, где старые пивные ритуалы будут соблюдены с такой же преданностью традициям! Гости сидят все вместе, плечом к плечу, на длинных деревянных скамейках в аутентичных интерьерах постоянных дворов, смакуя довольствие от «альта», — неудивительно, что уже через пять минут завязывается оживленная беседа. Здесь же подают традиционные блюда вроде жаркого из говядины или кровяной колбасы с картофельным пюре. Если вы предпочитаете что-то более легкое, закажите закуски к пиву, прекрасно дополняющие «альт». Кстати, пиво «альтбир» так называется не потому, что оно старое, а потому, что изготавливается по особой традиционной технологии.



Официантов в пивных барах Дюссельдорфа называют «кёбес».

Гурманы чувствуют себя в Дюссельдорфе как дома благодаря богатому выбору гастрономических удовольствий на любой вкус. Японская кухня, традиционные пекарни и соблазнительные десерты — каждый найдет здесь, чем себя порадовать.

На гастрономической карте Дюссельдорфа — множество ресторанов-победителей международных премий, бесчисленные заведения с кухнями народов мира, элегантные кафе и атмосферные бары. Завидное разнообразие включает девять гурмэ-ресторанов, которые могут похвастаться звездами «Мишлен», а также видного европейского экспортера по части кондитерских изделий, шоколадную мануфактуру Heinemann. Трюфели с шампанским, выпускаемые под этой маркой, знают

во всем мире. Здесь вручную производят сладости из шоколада, орехов и шампанского, используя ингредиенты высокого качества. Главный кондитер Хайнц-Рихард Хайнеманн — автор самых умопомрачительных шедевров. Отдельного упоминания заслуживают витрины всех трех кондитерских Heinemann — это всегда произведения искусства. Не менее громкая слава и у семейной пекарни Hinkel. Главный пекарь Йозеф Хинкель завоевал все существующие в этой сфере награды и недавно был назван «Пекарем года». Он печет хлеб по традиционной рецептуре без дрожжей и других добавок, используя только ручные техники и медленные процессы ферментации. Еще одна важная кулинарная достопримечательность — Японский квартал (Japanisches Viertel). В Дюссельдорфе живет около 8000 японцев. Это значит, что здесь можно попробовать практически любой деликатес из Страны восходящего солнца — от простых закусок до блюд высокой кухни. Не пропустите ресторан Soba An. В нем каждый день готовят свежую гречневую лапшу — традиция, которая сейчас под угрозой исчезновения даже в самой Японии.



В Дюссельдорфе японские мастера готовят лучшие суши и сашими по всем законам жанра.





Около 450 концертов в год, на которые приходит больше 300000 зрителей, превращают концертный зал «Тонхалле» (Tonhalle) в важный культурный центр.



Видеоинсталляцию Нам Юнь Пайка «Плавающие в небе рыбы» лучше всего рассматривать лежа на спине.

Дюссельдорф — не только центральный город региона, но и его культурная столица с богатым художественным наследием. Здесь расположены музеи мирового значения, оперные и драматические театры.

Дюссельдорф пропитан искусством и культурой, потому что исторически эти сферы занимали важное место в жизни города. Традиция Дюссельдорфа как арт-метрополиса восходит к концу XVII века, ко времени правления курфюрста Иоганна-Вильгельма, которого еще называют Яном Веллемом. Вместе со своей прекрасно образованной женой Анной Марией Луизой де Медичи они превратили захолустный провинциальный город на Рейне в центр культуры и искусств. Эти традиции укоренились на протяжении трех веков, и сегодня Дюссельдорф может похвастаться впечатляющим количеством музеев, галерей и арт-пространств. Музей современного искусства Kunstsammlung NRW выставляет произведения, созданные в XX и XXI веках. В «Кунстхалле» всегда держат руку на пульсе, демонстрируя смелые ультрасовременные экспозиции. Выставочный центр NRWForum специализируется на актуальной фотографии, в то время как музей Kunstpalast стоит посетить ради временных выставок и коллекции шедевров Рубенса, собранной Яном Веллемом. Живопись, графика, скульптуры и объекты из стекла в собрании музея охватывают все периоды, начиная с древнего мира и заканчивая XXI веком. Кроме того, перспективы развития современного искусства посетители

могут оценить на ежегодной экскурсии по знаменитой Академии искусств. Это как раз то место, где зажигаются завтрашние звезды арт-сцены. Отдельного упоминания заслуживает инсталляция «На орбите» художника Томаса Сарацено в музее современного искусства K21. Посетители могут свободно гулять по прозрачной стальной сети площадью 2500 квадратных метров, растянутой на высоте над внутренним двориком музея. Помимо визуальных искусств в Дюссельдорфе широко представлены театр и музыка. В удивительной красоты интерьерах концертного зала Tonhalle проходят концерты классической музыки — от Баха до Бетховена, от Брамса до Брукнера. Театр «Немецкая опера на Рейне» славится не только оперными, но и балетными постановками. В пространстве Tanzhaus NRW также показывают танцевальные представления высочайшего класса. Кроме того, местный Драматический театр считается одним из ведущих во всей Германии. А с новой веткой метро «Верхан» (Wehrhahn) в Дюссельдорфе начали превращать в произведения искусства и станции подземки.

Культура и искусство



«На орбите». Фото предоставлено: Esther Schipper, Берлин
Фото © Studio Tomás Saraceno

Семейный отдых



Хотите весело провести время всей семьей? В Дюссельдорфе это легко устроить. Выбирайте самое интересное из огромного многообразия детских развлечений. Также в окрестностях города работают парки развлечений для детей любого возраста.

В лесу в черте города расположен заповедник «Вильдпарк Графенберг» (Wildpark Grafenberg). На территории в 40 гектаров в центре двухсотлетнего букового леса обитает больше сотни видов животных — оленей, лис, диких кошек и муфлонов. Некоторые из них разгуливают по территории свободно, так что дети могут, например, покормить и погладить оленей. Кстати, вход в заповедник бесплатный.

Познакомиться с морской флорой и фауной можно в Aquazoo. Около 560 представителей водных глубин собрано в аквариумах,

террариумах и тропической зоне на площади 6800 квадратных метров.

Самый большой в долине Рейна луна-парк приезжает в город каждый июль. Захватывающие гонки на аттракционах приводят в восторг всех от мала до велика. В остальное время года с детьми стоит посетить развлекательные парки «Фантазиаланд» (Phantasialand) и «Мувипарк» (Moviepark), а также крытый лыжный комплекс «Нойс Ски Холл» (Neuss Ski Hall), расположенные недалеко от Дюссельдорфа.

В Aquazoo можно увидеть более 560 видов водных обитателей, включая эту флуоресцентную рыбу.

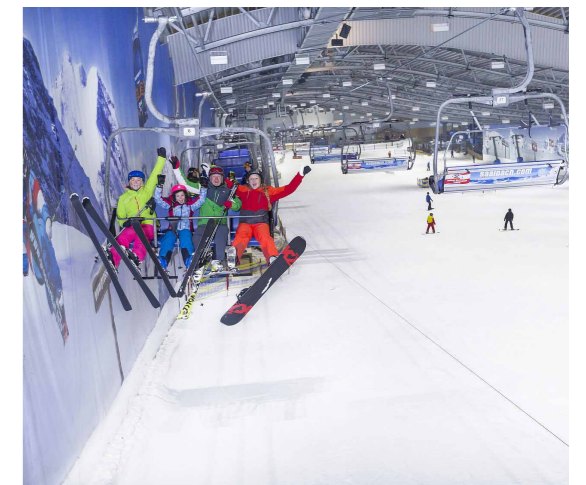

Акулы, скаты и мурены мирно плавают в одном аквариуме.

В заповеднике «Вильдпарк Графенберг» (Wildpark Grafenberg) дети могут вблизи рассмотреть косуль и даже, если повезет, погладить их.

Медицина высоких стандартов

Немецкие врачи и немецкая медицина — знак качества во всем мире. В Дюссельдорфе вам доступны самая современная инфраструктура и консультации именитых специалистов. В городе и окрестностях работает рекордное количество медицинских учреждений: 15 госпиталей и более 80 специализированных клиник, около 2000 практикующих врачей и 11 частных клиник пластической хирургии.

Медицинский туризм - встреча на высшем уровне

Диabetолог, профессор медицины доктор Стефан Мартин и управляющий директор Туристического офиса Дюссельдорфа Оле Фридрих обсуждают, что город Дюссельдорф может предложить иностранным пациентам.

Оле Фридрих: Дюссельдорф является важным местом медицинского туризма в Европе. В городе есть 15 клиник, где можно лечить практически все заболевания. Кроме того, здесь есть большой выбор культурных мероприятий, шопинга, гастрономии и гостиничного размещения. Современная архитектура, очарование старого города, много зеленых парков и наша великолепная панорама Рейна дополняют этот прекрасный набор возможностей.

«Дюссельдорф является важным местом медицинского туризма в Европе. В городе есть 15 клиник, где можно лечить практически все заболевания.»

Оле Фридрих

Профессор Стефан Мартин: У нас в Дюссельдорфе есть учебно-научный медицинский центр Uniklinik, который оказывает положительное влияние на все медицинские услуги города. Лучшие выпускники остаются работать в этом центре либо трудоустраиваются в другие многочисленные клиники города. Кроме того, речь идет о высокоспециализированных клиниках, есть например, известные центры кардиологии, ортопедии, сердечной хирургии и диабетологии.



Оле Фридрих: Помимо превосходных медицинских услуг, Дюссельдорф, конечно же, предлагает также высококлассные услуги по гостиничному размещению. Это также играет большую роль для наших иностранных пациентов. Кроме того, здесь можно найти оригинальные рестораны, шопинг мирового уровня, культурные предложения с музеями, оперой и театрами мирового уровня. Ведь многие пациенты приезжают в Дюссельдорф с семьями, которые

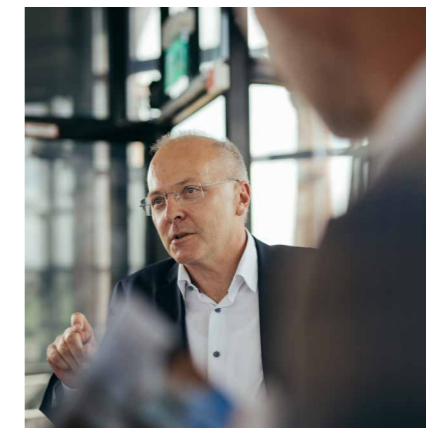

рады пользоваться этими многочисленными возможностями досуга. Еще одним преимуществом является близкое расположение к аэропорту. Ни в одном сравнимом европейском городе вы не сможете добраться от аэропорта до центра города или до клиник всего за 15 минут.

Профессор Стефан Мартин: Мы часто слышим от наших пациентов, что они очень ценят короткие расстояния в Дюссельдорфе. Это так же, как и обширные возможности для шопинга, является большим преимуществом Дюссельдорфа. Я всегда слышу от коллег в Германии, что их пациенты с семьями готовы преодолеть долгий путь, чтобы приехать в Дюссельдорф для шопинга. Пациенты очень высоко оценивают такое количество возможностей, которые предлагает Дюссельдорф, так как они часто остаются в городе на длительное время.

«Пациенты очень высоко оценивают такое количество возможностей, которые предлагает Дюссельдорф, так как они часто остаются в городе на длительное время.»

Профессор Стефан Мартин

Оле Фридрих: Таким образом, мы можем предложить уникальную комбинацию из медицинских услуг, возможностей для шопинга, коротких расстояний и досуга, как никакой другой город в Европе. Город с его открытыми людьми и рейнским образом жизни способствует атмосфере комфорта для туристов. В исследовании компании Mercer Дюссельдорф регулярно входит в десятку наиболее комфортных для жизни городов в мире. В текущем исследовании город занял шестое место.

Профессор Стефан Мартин: Мы постоянно получаем от наших пациентов положительные отзывы именно о качестве жизни в Дюссельдорфе. Когда я говорю, что кому-то нужно остаться в городе для лечения немного дольше, часто слышу ответ: Ничего страшного, нам здесь очень комфортно. Также мы часто слышим, что наши пациенты очень любят Рейнскую набережную и ее вид на величественный Рейн и уютные прогулки по парку Hofgarten. Атмосфера и стиль жизни, которые мы поддерживаем в городе, очень легко позволяют его посетителям чувствовать себя как дома.

Оле Фридрих: Кроме того, мы расположены в центре крупной агломерации. Поэтому даже в районах города и за его пределами, можно получить важные медицинские услуги. Частью нашей концепции является то, что пациенты чувствуют себя у нас комфортно и получают наилучшее медицинское обслуживание. Это, конечно же, может быть и в регионе вокруг Дюссельдорфа. Ведь процесс выздоровления находится у нас на первом месте.



Оле Фридрих

с 2017 года является управляющим директором Туристического офиса Дюссельдорфа.

Профессор Стефан Мартин

является главным врачом по диабетологии Союза католических клиник Дюссельдорфа (VKKD) и директором Западногерманского центра по диабету и здоровью в Дюссельдорфе.

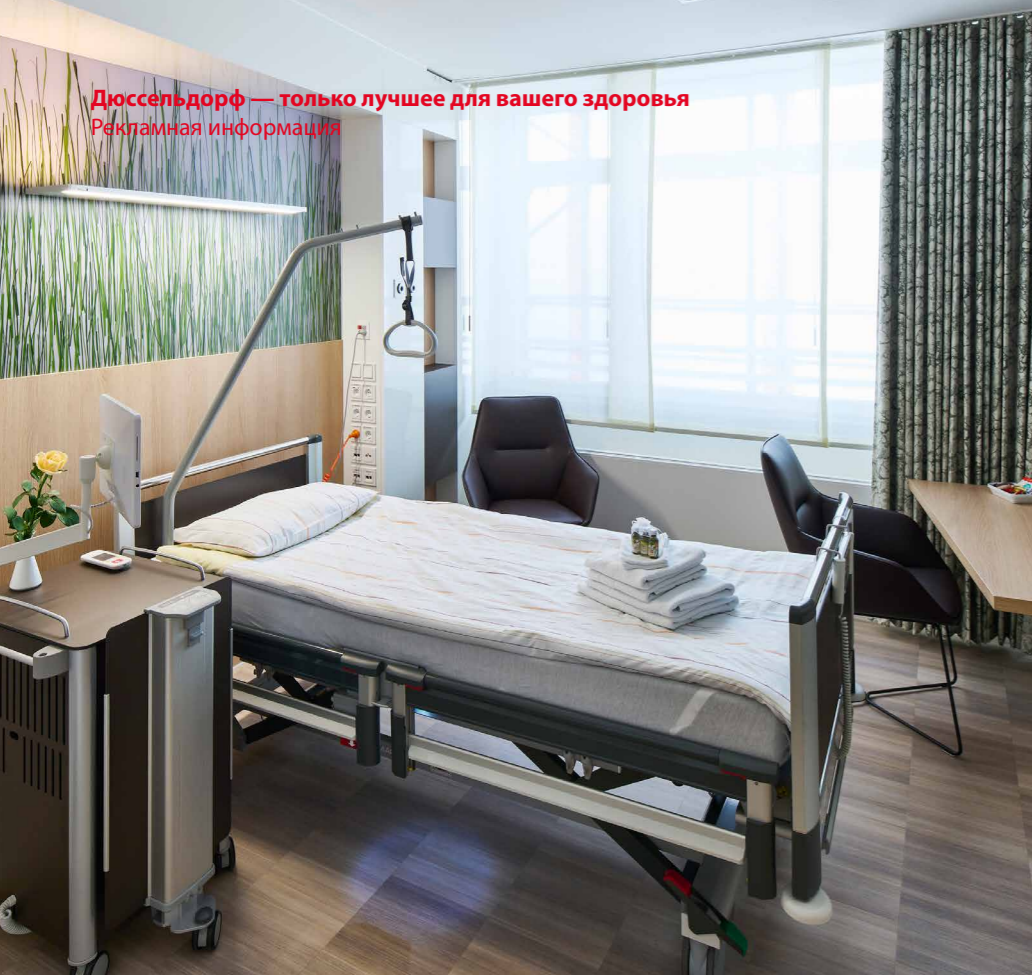

Союз католических клиник Дюссельдорфа (VKKD)

Мы являемся одним из самых крупных поставщиков медицинских услуг во всем регионе Дюссельдорфа и Мербуша. Наша междисциплинарная и взаимосвязанная команда всегда готова помочь вам, предоставляя первоклассное лечение и уход. Каждый год мы обслуживаем 150 000 пациентов, включая большое количество иностранных пациентов. В шести наших филиалах мы предоставляем экспертные услуги в различных медицинских областях:

- Больница Мариен г. Дюссельдорф: Специализируется в онкологии, хирургии и лучевой терапии с сертифицированным центром по раку груди и центром по раку толстой кишки.
- Больница Августа: Специализируется на кардиоваскулярной медицине, торакальной и цитовидной хирургии.
- Больница Св. Винценца: Специализируется в ортопедии, спортивной ортопедии и хирургии позвоночника.
- Больница Эльбройх: Один из немногих центров гериатрической медицины в Дюссельдорфе и комплексное лечение психиатрических заболеваний.
- Западногерманский медицинский центр по диабету (WDGZ): Разнообразные услуги по профилактическим обследованиям и предупреждению заболеваний в соответствии с высокими медицинскими и научными стандартами.
- Реабилитационная клиника Св. Маврикия в Мербуше: Неврологический реабилитационный центр, интегрирующий в себя больницу и клинику реабилитации.

Помимо предоставления медицинской помощи, мы стремимся сделать ваше пребывание у нас как иностранного пациента максимально комфортным. Наши сотрудники помогут вам с организационными вопросами и всегда готовы ответить на любые вопросы. Мы с нетерпением ждем вас в Дюссельдорфе!

Адрес	
Association of Catholic Hospitals Düsseldorf (VKKD)	
Amalienstraße 9 40472 Düsseldorf	
T +49 211 90 43-0 info@vkkd-kliniken.de www.vkkd-kliniken.de	
Профиль	
Количество коек	около 1,390
Пациентов в год	около 150,000
Международный офис	✓
Частные палаты	✓
Особые диетические требования	✓
Специализированные области	
Кардиоваскулярная медицина в больнице Августа	✓
Ортопедия в больнице Св. Винценца	✓
Онкология, хирургия и лучевая терапия в больнице Мариен г. Дюссельдорф	✓
Профилактические обследования и профилактическая медицина в WDGZ	✓
Нейропсихология в реабилитационной клинике Св. Маврикия	✓

Медицинские отделения	
Кардиология	✓
Дерматология	
Отоларингология (ухо, горло и нос)	
Гастроэнтерология	✓
Общая стоматология	
Гинекология и репродуктивная медицина	✓
Хирургия кисти рук	
Внутренние болезни	✓
Метаболическая медицина и эндокринология	✓
Неврология	✓
Нейрохирургия	✓
Онкология	✓
Офтальмология	✓
Ортопедия	✓
Педиатрия	✓
Флебология	✓
Пластическая хирургия	
Пневмология	✓
Психиатрия/психосоматическая медицина	✓
Радиология	✓
Ревматология	
Хирургия	✓
Трансплантология	
Урология	✓
Сосудистая медицина	✓
Венерология	✓

Медицинская практика Cardiomed24

Частная практика "Cardiomed24" предлагает широкий спектр диагностических исследований сердца, легких, сосудов и кровообращения. Особое внимание уделяется личному контакту с пациентами, тщательному физическому осмотру и интенсивной консультации (включая консультации для получения второго мнения), сочетая это с современным оборудованием и визуализационной диагностикой. У нас есть экспертный опыт в консультациях, диагностике и терапии всех сердечно-сосудистых, легочных и васкулярных заболеваний, включая сердечные заболевания после химио-/иммунотерапий, редких сердечных заболеваний, периферической артериальной болезни (ПАБ) и синдрома Пост-COVID. Среди прочего, в практике используются 2 передовых ультразвуковых аппарата, а также независимо проводятся исследования на 3-тесла МРТ и общетелесные МРТ на основе собственной экспертизы. Дополнительные диагностические и специальные терапевтические мероприятия проводятся владельцами практики в клинике SANA Klinikum Remscheid. Профессор Сиверс и доктор Эссер занимают там руководящие позиции. Профессор Сиверс обладает международной экспертизой в области интервенционной кардиологии, кардиоваскулярной визуализации и ангиологии благодаря своей деятельности в больнице Ройал Бромптон, Лондон, Великобритания, и Дьюкском университете, Северная Каролина, США. Он также является одним из пионеров гендерной медицины.

Преимущества:

- Эксклюзивная частная практика в роскошной обстановке с отдельным входом и парковкой. Пациенты обслуживаются как амбулаторно, так и стационарно профессором Сиверсом и доктором Эссером лично, без смены врачей и повторных обследований.
- Незамедлительное, простое в организации назначение на все обследования, включая МРТ и процедуры.

Адрес	
Cardiomed24	
An den Linden 34 40667 Düsseldorf	
T +49 2132 68 59 680 info@cardiomed24.de www.cardiomed24.de	
Профиль	
Международный офис	✓
Частные палаты	✓
Особые диетические требования	
Специализированные области	
Кардиология	✓
Гендерная медицина	✓
Пульмонология	✓
Ангиология/сосудистая медицина	✓
МРТ-визуализация / общетелесное МРТ по запросу	✓

Медицинские отделения	
Кардиология	✓
Дерматология	
Отоларингология (ухо, горло и нос)	
Гастроэнтерология	
Общая стоматология	
Гинекология и репродуктивная медицина	
Хирургия кисти рук	
Внутренние болезни	✓
Метаболическая медицина и эндокринология	
Неврология	
Нейрохирургия	
Онкология	
Офтальмология	
Ортопедия	
Педиатрия	
Флебология	
Пластическая хирургия	
Пневмология	✓
Психиатрия/психосоматическая медицина	
Радиология	✓
Ревматология	
Хирургия	
Трансплантология	
Урология	
Сосудистая медицина	✓
Венерология	



Клиника Bel Etage & Медицинские СПА

Клиника Bel Etage: Высший уровень медицинского обслуживания!

В самом сердце Дюссельдорфа, недалеко от знаменитой Кёнигсallee и современного квартала Медиенхафен, находится клиника "Bel Etage", одна из ведущих частных клиник в Дюссельдорфе. Занимая площадь около 4 000 квадратных метров, она предлагает уникальное совместное рабочее пространство для специалистов в области спинальной хирургии, ортопедии, нейрохирургии, оториноларингологии и пластической эстетической хирургии.

Клиника располагает четырьмя операционными залами с передовым оборудованием, где проводятся высокоспециализированные процедуры, что ставит ее в один ряд с ведущими мировыми центрами. Основное внимание уделяется техникам сохранения подвижности, таким как мобильные протезы межпозвоночных дисков, минимально инвазивные протезы тазобедренного сустава и синдромы сосудистой компрессии. Репутация клиники укрепляется и благодаря ее международной клиентуре со всего мира. Другие ключевые области экспертизы включают терапию боли (КТ-наведенная микротерапия, стимуляция спинного мозга и мозга) и лечение хронических заболеваний (включая постковидный синдром, аутоиммунные заболевания) в новом отделении плазмафереза.

Несмотря на передовые медицинские технологии, клиника делает акцент на создании общей гостеприимной атмосферы, поддерживаемой в том числе рестораном здорового питания и новой концепцией медицинских СПА-процедур. Концепция медицинских СПА отражает философию клиники "Bel Etage" и предлагает сочетание передовых технологий и традиционных, натуральных методов лечения. У клиники "Bel Etage" часто запрашивается экспертное второе мнение, поскольку врачи уделяют много времени своим пациентам и сотрудничают с экспертами из разных дисциплин, всегда ставя на первый план благополучие пациента!

Адрес	
Clinic Bel Etage	
Reichsstraße 59 40217 Düsseldorf	
T +49 211 781 795-0 T +49 211 781 795-99 post@clinicbeletage.de www.clinicbeletage.de	
Medical Spa	
T +49 211 781 795-30 medicalspa@clinicbeletage.de www.cbe-medicalspa.de	
Профиль	
Количество коек	40
Пациентов в год	20,000
Международный офис	✓
Частные палаты	✓
Особые диетические требования	✓
Специализированные области	
Замена искусственного диска	✓
Хирургия бедра & AMIS Протезирование тазобедренного сустава	✓
Инверсная протезирование плеча	✓
Синдром компрессии	✓
Трансплантация хрящевых клеток	✓
Минимально инвазивная терапия боли	✓
Исследование искусственного сердца	✓
Плазмаферез	✓
Медицинская косметика	✓

Медицинские отделения	
Кардиология	✓
Дерматология	
Отоларингология (ухо, горло и нос)	✓
Гастроэнтерология	
Общая стоматология	
Гинекология и репродуктивная медицина	
Хирургия кисти рук	
Внутренние болезни	
Метаболическая медицина и эндокринология	
Неврология	
Нейрохирургия	✓
Онкология	✓
Офтальмология	
Ортопедия	✓
Педиатрия	✓
Флебология	
Пластическая хирургия	✓
Пневмология	
Психиатрия/психосоматическая медицина	
Радиология	✓
Ревматология	
Хирургия	✓
Трансплантология	
Урология	✓
Сосудистая медицина	✓
Венерология	

Клиника урологии и уроонкологии в Дюссельдорфе – Доктора Хода

Медицинский центр по урологии и уроонкологии в Дюссельдорфе доктора Рашида Хода, ассоциированного профессора урологии

Я рад приветствовать вас в своих клиниках по урологии и уроонкологии в Дюссельдорфе. Наши передовые урологические клиники позволяют мне предлагать пациентам широкий спектр уникальных диагностических и терапевтических процедур. В наших частных клиниках урологии в Дюссельдорфе на Кёнигсallee и в районе Герресхайм мы можем предложить полный спектр услуг урологии в областях профилактики, диагностики, получения второго мнения и терапии на квалифицированном уровне. Наш основной акцент сделан на урологических обследованиях для мужчин и женщин с целью профилактики и/или раннего выявления урологических заболеваний и рака. Сосредоточив внимание на андрологии (нарушениях фертильности, расстройствах гормонального производства, эректильной дисфункции, мужской контрацепции), мы проводим диагностику и терапию андрологических заболеваний. Скрининг и раннее выявление заболеваний имеют огромное значение. Часто можно предотвратить или хотя бы облегчить проблемы и тяжелые течения заболеваний, если своевременно обнаружить факторы риска. Скрининг уролога важен не только для мужчин, но и для женщин. Если своевременно распознать существующие риски для здоровья, часто можно предотвратить или хотя бы облегчить определенные проблемы и тяжелые течения заболеваний. В наших клиниках урологии в Дюссельдорфе мы проводим различные индивидуальные обследования в рамках профилактики, чтобы вовремя выявить и лечить рак и другие заболевания на ранней стадии. Как и во всех областях медицины, в урологии соблюдается основной принцип: чем раньше обнаружена и начата терапия заболевания, тем больше вероятность успешного исхода лечения.

Адрес	
Private practice for urology, andrology and uro-oncology Düsseldorf – PD Dr. Hoda	
KÖ14-Urology Königsallee 14 40212 Düsseldorf	
Neunzigstraße 10 40625 Düsseldorf	
T +49 211 29 26 0187 T +49 151 65 25 5504 info@urologie-in-duesseldorf.de www.urologie-in-duesseldorf.de	
Профиль	
Международный офис	
Частные палаты	✓
Особые диетические требования	
Специализированные области	
Урологическое профилактическое обследование	✓
Импотенция, эректильная дисфункция, старение мужчин (сенесценция)	✓
Заболевания простаты, рак простаты	✓
Урологическая онкология, опухоли яичек, опухоли почек, рак мочевого пузыря	✓
Камни в почках, цистит, цистоскопия, вазэктомия	✓

Медицинские отделения	
Кардиология	
Дерматология	
Отоларингология (ухо, горло и нос)	
Гастроэнтерология	
Общая стоматология	
Гинекология и репродуктивная медицина	
Хирургия кисти рук	
Внутренние болезни	
Метаболическая медицина и эндокринология	
Неврология	
Нейрохирургия	
Онкология	
Офтальмология	
Ортопедия	
Педиатрия	
Флебология	
Пластическая хирургия	
Пневмология	
Психиатрия/психосоматическая медицина	
Радиология	
Ревматология	
Хирургия	
Трансплантология	
Урология	✓
Сосудистая медицина	
Венерология	

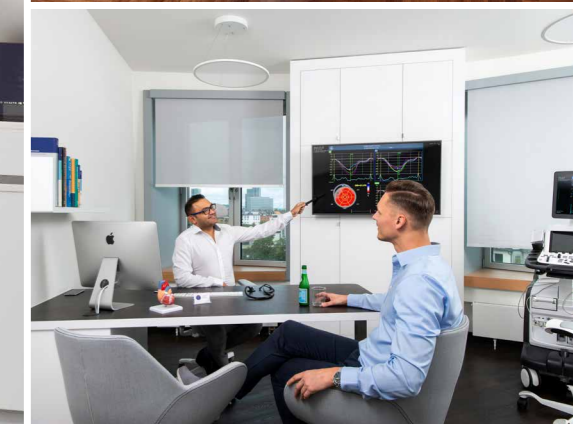

ЕРС – Европейский центр профилактики

С 15-летним опытом работы Европейский центр профилактики (ЕРС), основанный и возглавляемый профессором доктором медицины Уве Никсдорфом, предлагает медицинскую диагностику, соответствующую передовым стандартам. Благодаря сотрудничеству и взаимодействию с национальными и международными профессиональными сообществами, мы гарантируем широкий спектр научно обоснованных диагностик и терапий.

Клинические алгоритмы значительно улучшены благодаря раннему выявлению заболеваний с помощью визуализации. Помимо высоко-разрешающего ультразвука, мы предоставляем полноценное магнитно-резонансное изображение всего тела (WB-MRI) и мультиспиральную компьютерную томографию (MDCT) в сотрудничестве с нашим внутренним радиологическим отделением.

Другие партнеры по сотрудничеству (см. боковую колонку) дополняют целостный подход ЕРС. В процесс могут быть вовлечены и другие специалисты, такие как личные тренеры, диетологи и коучи. В рамках целостного концепта это также может привести к показаниям для профилактической фармакотерапии и научно обоснованной саплиментологии. Конкретные рекомендации базируются на прогностически значимой пользе для здоровья и долголетия.

Наша цель - не только добавить вам дополнительные года жизни, но и добавить жизни в эти годы.

Мы заботимся о вас! Наш главный приоритет нацелен на предоставление вам лучшего медицинского обслуживания.

Адрес	
EPC GmbH im Medical Center Düsseldorf Prof. Dr. med. Uwe Nixdorff Ärztlicher Geschäftsführer	
Luise-Rainer-Straße 6–10 40235 Düsseldorf	
T +49 211 83 86 2850 F +49 211 83 86 2899 nixdorff@epccheckup.de www.epccheckup.com	
Профиль	
Пациентов в год	около 1,500
Международный офис ✓	
Частные палаты	
Особые диетические требования	
Специализированные области	
Интегральное стресс-тестирование (IST)	✓
Оценка здоровья и долголетия	✓
Стратификация кардиоваскулярного риска	✓
Мультиспиральная компьютерная томография сердца (MDCT)	✓
Оценка кальциевого скоринга (CACs)	✓
Неинвазивная коронарная ангиография (CCTA)	✓

Медицинские отделения	
Кардиология	✓
Дерматология	✓
Отоларингология (ухо, горло и нос)	
Гастроэнтерология	✓
Общая стоматология	
Гинекология и репродуктивная медицина	✓
Хирургия кисти рук	
Внутренние болезни	✓
Метаболическая медицина и эндокринология	✓
Неврология	✓
Нейрохирургия	
Онкология	
Офтальмология	✓
Ортопедия	✓
Педиатрия	
Флебология	✓
Пластическая хирургия	✓
Пневмология	✓
Психиатрия/психосоматическая медицина	
Радиология	✓
Ревматология	
Хирургия	
Трансплантология	
Урология	✓
Сосудистая медицина	✓
Венерология	

Медицинская профилактика Health & Care

Медицинская профилактика Health & Care:
Ваш эксклюзивный Центр профилактики здоровья

Расположенный в престижном районе Медиенхафен на Рейне, Центр медицинской профилактики Health & Care представляет собой уникальное медицинское учреждение, предлагающее комплексную медицинскую диагностику в городе. Мы предоставляем индивидуальную профилактическую помощь каждому пациенту, сосредотачиваясь на таких проблемах со здоровьем, как сердечные заболевания, диабет, инсульт и рак. Удобное расположение нашего центра обеспечивает легкий доступ к оживленному центру города и международному аэропорту Дюссельдорфа. Наш центр оснащен передовыми медицинскими технологиями, включая последние ультразвуковые аппараты, диагностические инструменты с поддержкой искусственного интеллекта и 3-тесла МРТ с видеосистемой внутри туннеля, чтобы обеспечить комфорт во время обследований, даже для тревожных пациентов. Под руководством опытных врачей, обученных в престижных медицинских учреждениях, наша команда тщательно анализирует индивидуальные риски для здоровья и создает индивидуальные планы лечения, позволяющие пациентам принимать обоснованные решения о своем благополучии. Конфиденциальность и эксклюзивность являются нашими главными приоритетами в Центре медицинской профилактики Health & Care. Пациенты могут расслабиться в собственной зоне отдыха во время пребывания, дегустируя полезную еду и напитки.

Сделайте шаг навстречу здоровому будущему и ощутите надежное немецкое медицинское обслуживание с вашим индивидуальным пакетом диагностики.

Запишитесь на эксклюзивную медицинскую диагностику в Центре медицинской профилактики Health & Care прямо сейчас!

Адрес	
Health & Care Medical Prevention powered by Cardio & Health Centrum	
Neuer Zollhof 3 40221 Düsseldorf	
T +49 211 95 43 22 10 F +49 211 95 43 22 19 contact@healthcare-prevention.com www.healthcare-prevention.com	
Профиль	
Международный офис	✓
Частные палаты	
Особые диетические требования	✓
Специализированные области	
Профилактическая медицина	✓
Спортивная кардиология	✓
КТ сердца и Кардио МРТ	✓
Лабораторная диагностика	✓
Гипертензиология	✓
Медицина труда	✓
Сомнология (медицина сна)	✓
Комплементарная медицина	✓
Управление стрессом	✓
Внутривенная микроэлементная терапия	✓

Медицинские отделения	
Кардиология	✓
Дерматология	✓
Отоларингология (ухо, горло и нос)	✓
Гастроэнтерология	✓
Общая стоматология	
Гинекология и репродуктивная медицина	✓
Хирургия кисти рук	
Внутренние болезни	✓
Метаболическая медицина и эндокринология	✓
Неврология	✓
Нейрохирургия	
Онкология	
Офтальмология	✓
Ортопедия	✓
Педиатрия	
Флебология	✓
Пластическая хирургия	
Пневмология	✓
Психиатрия/психосоматическая медицина	
Радиология	✓
Ревматология	
Хирургия	
Трансплантология	
Урология	✓
Сосудистая медицина	✓
Венерология	

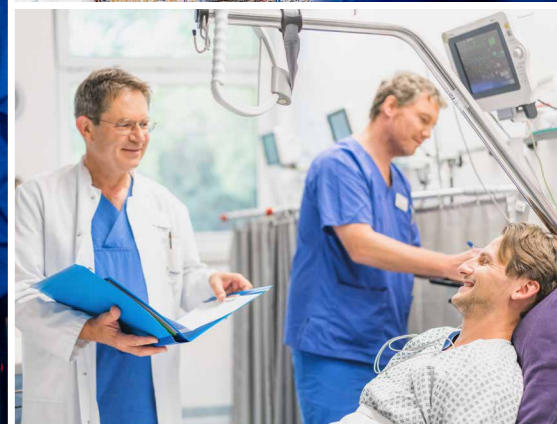

Photo: Intuitive Surgical Operations, Inc.

Клиника Helios г. Крефельд

Клиника Helios г. Крефельд - это современное учреждение максимального уровня медицинского обслуживания, которое встречает пациентов душевной и дружелюбной атмосферой. Здесь работают в тесном взаимодействии команды специалистов из почти всех медицинских областей. Техническое оснащение находится на самом высоком уровне - поэтому клиника Helios г. Крефельд предлагает не только лучшую медицинскую помощь благодаря специализации и нетворкингу, но и самые высокие стандарты качества в обслуживании.

На 5-м этаже находится частная клиника Helios г. Крефельд с особым подходом к интерьеру и обслуживанию: Инновационный дизайн следует принципу планировки "лечебная архитектура" - он укрепляет чувство комфорта у пациентов и их близких.

Онкологический центр предлагает пациентам с раковыми заболеваниями уровень обслуживания высочайшего качества. Наши междисциплинарные онкологические центры, сертифицированные по нормам DKG, специализируются на лечении и обслуживании пациентов с опухолевыми заболеваниями.

Одна клиника, три местоположения: Клиника Helios г. Крефельд, Helios-Больница Святого Йозефа района Юрдинген и Helios-Целиен-Больница района Хюльс. По числу стационарных пациентов город Крефельд имеет таким образом самую большую больницу в регионе Северный Рейн-Вестфалия. Целенаправленная медицинская специализация каждого филиала обеспечивает высокие требования к растущей сложности лечения и учитывает индивидуальные потребности пациентов.

Например, в Орто-Кампусе в Хюльсе предлагаются операции по замене суставов и последующая реабилитация под одной крышей - при непрерывном сопровождении компетентной команды врачей.

Адрес	
Helios Klinikum Krefeld	
Lutherplatz 40	47805 Krefeld
T +49 30 6832 3885	DUS-health@helios-international.com
www.helios-gesundheit.de/kliniken/krefeld	

Профиль	
Количество коек	около 1,278
Пациентов в год	около 145,000

Международный офис	✓
Частные палаты	✓
Особые диетические требования	✓

Специализированные области	
Ортопедия	✓
Онкология/Гематология	✓
Гинекология	✓
Кардиология/Кардиохирургия	✓
Нейрохирургия/Хирургия позвоночника	✓

Медицинские отделения	
Кардиология	✓
Дерматология	✓
Отоларингология (ухо, горло и нос)	✓
Гастроэнтерология	✓
Общая стоматология	
Гинекология и репродуктивная медицина	✓
Хирургия кисти рук	✓
Внутренние болезни	✓
Метаболическая медицина и эндокринология	✓
Неврология	✓
Нейрохирургия	✓
Онкология	✓
Офтальмология	✓
Ортопедия	✓
Педиатрия	✓
Флебология	✓
Пластическая хирургия	✓
Пневмология	✓
Психиатрия/психосоматическая медицина	
Радиология	✓
Ревматология	✓
Хирургия	✓
Трансплантология	
Урология	✓
Сосудистая медицина	✓
Венерология	✓

Клиника Paracelsus в Гольцхайме

Клиника Paracelsus района Гольцхайм в Дюссельдорфе является крупнейшей урологической специализированной клиникой в Германии и имеет безупречную репутацию как на национальном, так и на международном уровне. Лечение урогенитальных раковых заболеваний (рак простаты, рак мочевого пузыря, рак почек, рак яичек) является ключевой частью медицинского спектра услуг клиники и отличается высшим качеством медицинской экспертизы и многолетним опытом хирургов. Современные методы диагностики и лечения, а также передовое техническое оборудование обеспечивают лечение на высочайшем уровне.

Дюссельдорфская специализированная клиника является одним из ведущих центров в области роботизированной урологической хирургии и располагает новейшими роботами Da Vinci®. Весь спектр операций (надпочечная железа, почка, мочеточник, мочевого пузыря, простата и реконструкция) выполняется как с помощью роботов, так и без них. Клиника Paracelsus в Гольцхайме получила свою известность также и благодаря тому, что сумела объединить под своей крышей опыт лучших хирургов Европы.

Кроме того, в урологической клинике собралась опытная и компетентная команда врачей, специалистов в областях терапии камней, доброкачественного увеличения простаты, терапии недержания и андрологии. Клиника работает по принципу «все из одних рук», начиная от диагностики и заканчивая послеоперационным уходом.

Урология для клиники Paracelsus в Гольцхайме - не просто одна из множества специализаций, а является ежедневным приоритетом ее профессиональной деятельности. Все сотрудники клиники специализируются в области урологии.

Клиника Paracelsus в Гольцхайме регулярно входит в список лучших медицинских учреждений Германии, а ее специалисты награждаются как эксперты в области лечения урологических опухолей.

Адрес	
Paracelsus Klinik Golzheim Düsseldorf	
Friedrich-Lau-Straße 11	40474 Düsseldorf
T +49 211 4386-0	info@golzheim.pkd.de
www.paracelsus-kliniken.de/fach/golzheim-duesseldorf	

Профиль	
Количество коек	84
Пациентов в год	11,500

Международный офис	✓
Частные палаты	✓
Особые диетические требования	✓

Специализированные области	
Рак простаты и другие заболевания простаты	✓
Рак почек и другие заболевания почек	✓
Робот-ассистированная урологическая хирургия	✓
Рак мочевого пузыря	✓
Недержание мочи	✓

Медицинские отделения	
Кардиология	
Дерматология	
Отоларингология (ухо, горло и нос)	
Гастроэнтерология	
Общая стоматология	
Гинекология и репродуктивная медицина	
Хирургия кисти рук	
Внутренние болезни	
Метаболическая медицина и эндокринология	
Неврология	
Нейрохирургия	
Онкология	
Офтальмология	
Ортопедия	
Педиатрия	
Флебология	
Пластическая хирургия	
Пневмология	
Психиатрия/психосоматическая медицина	
Радиология	
Ревматология	
Хирургия	
Трансплантология	
Урология	✓
Сосудистая медицина	
Венерология	

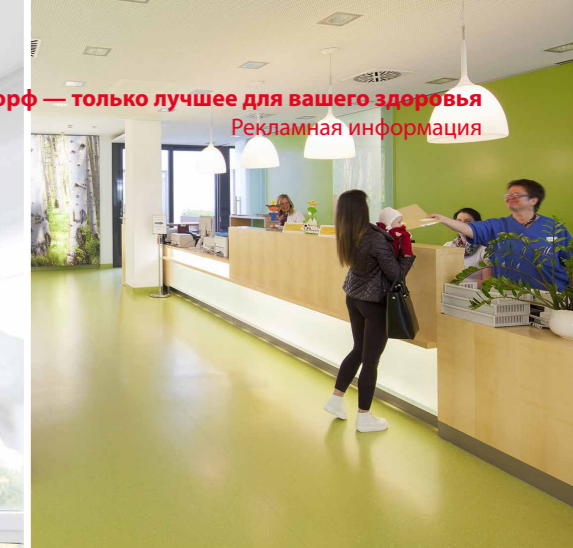
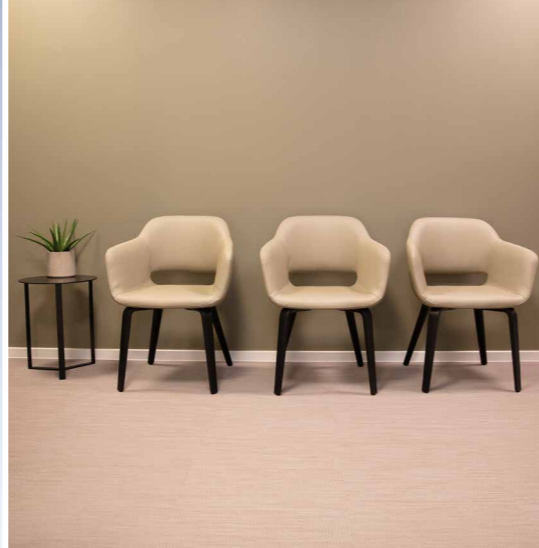

Междисциплинарная специализированная клиника RKM740

Клиника, ориентированная на будущее

Являясь междисциплинарной специализированной клиникой в составе RKM740, наш главный приоритет - это вы. И мы работаем без оглядки на время. Клиника расположена в уникальном месте прямо на Рейне (на 740-м километре), между Дюссельдорф-Оберкасселем и Дюссельдорф-Хердтом. Наши аффилированные специализированные практики и междисциплинарные центры предлагают вам максимальную экспертную помощь - и не только в области традиционной медицины, но и в альтернативных и комплексных подходах к лечению. Мы смотрим вперед. Мы устанавливаем новые стандарты. Для вас и вашего здоровья.

Мы сосредоточены на людях и их здоровье.

Мы – пионеры. Как клиника, ориентированная на будущее, мы полностью посвящены салютогенезу: холистическому походу к здоровью наших пациентов. В нашей клинике мы сосредоточены на пациентах. Наша цель - разработать для вас индивидуализированную, целостную терапию на основе современной диагностики, опираясь на сочетание многолетнего опыта в традиционной медицине, эмпатии и комплексных методов лечения (аюрведическая медицина, акупунктура, медицинская остеопатия и натуропатия). В основе нашей работы лежит профилактика, базирующаяся на трех краеугольных камнях: выявлении рисков, артикуляции рисков и минимизации рисков. Мы предлагаем подходящие комплексные программы скрининга и профилактики, направленные на то, чтобы предотвратить ваше заболевание, мы консультируем вас и даем поддержку, а также гарантируем вам раннее обнаружение болезней и терапию в случае необходимости.

Адрес	
RKM 740	
Interdisziplinäre Facharztklinik	
Pariser Str. 89	
40549 Düsseldorf	
T +49 211 95954-740	
info@rkm740-klinik.de	
www.rkm740-klinik.de	

Профиль	
Международный офис	✓
Частные палаты	✓
Особые диетические требования	✓

Специализированные области	
Концепция салютогенеза	✓
Холистическая медицина	✓
Профилактическая медицина	✓
Консервативное и оперативное лечение	✓
Амбулаторное и стационарное лечение	✓

Медицинские отделения	
Кардиология	✓
Дерматология	
Отоларингология (ухо, горло и нос)	✓
Гастроэнтерология	✓
Общая стоматология	✓
Гинекология и репродуктивная медицина	
Хирургия кисти рук	
Внутренние болезни	✓
Метаболическая медицина и эндокринология	✓
Неврология	
Нейрохирургия	✓
Онкология	✓
Офтальмология	
Ортопедия	✓
Педиатрия	
Флебология	
Пластическая хирургия	✓
Пневмология	
Психиатрия/психосоматическая медицина	
Радиология	✓
Ревматология	
Хирургия	✓
Трансплантология	
Урология	✓
Сосудистая медицина	✓
Венерология	✓

Клиника Sana Дюссельдорф (Герресхайм)

Sana Hospital Group – это объединение частных госпиталей мирового класса, завоевавших немало наград, а также поликлиник и диагностических центров по всей Германии. В объединение Sana входит 56 больниц и более 34300 сотрудников, обслуживающих более чем 2,2 миллиона пациентов в год.

Клиники Sana Дюссельдорф (район Герресхайм) удобно расположены рядом с аэропортом Дюссельдорфа. Больница, построенная в 2012 году, располагает 250 койками в современных, комфортабельных палатах для пациентов, семью новыми операционными и недавно построенным отделением интенсивной терапии. Ежегодно здесь лечатся 25000 стационарных и 26000 амбулаторных пациентов.

Отделения пластической и эстетической хирургии, ортопедии и травматологии с эндопротезированием, внутренней медицины с гастроэнтерологией и кардиологией, сосудистой медицины и детской неврологии за последние годы завоевали высокую национальную и международную репутацию. Многие главные врачи получили несколько престижных наград как одни из лучших докторов в своей области в Германии.

Sana способна помочь иностранным пациентам в организации медицинских встреч и госпитализации во всех больницах и медицинских центрах. Многоязычный персонал, имеющий навыки межкультурного общения, выступает первым контактным лицом по всем вопросам медицинского лечения в Германии. Координаторы и менеджеры по делам пациентов могут гарантировать:

- Предоставление сметы стоимости в течение 48 часов
- Прозрачный список расходов на медицинские процедуры

Пожалуйста, свяжитесь с нами для получения дополнительной информации и запросов на лечение.

Адрес	
Sana Hospital Düsseldorf	
Gräulinger Straße 120	
40625 Düsseldorf	
T +49 30 6290110 100	
F +49 30 6290110 199	
international@sana.de	
www.sana.de	

Профиль	
Количество коек	около 250
Пациентов в год	51,000

Международный офис	✓
Частные палаты	✓
Особые диетические требования	✓

Специализированные области	
Пластическая и эстетическая хирургия/ Хирургия кисти руки	✓
Ортопедическая и травматологическая хирургия	✓
Бариатрическая хирургия	✓
Пульмонология	✓
Детская неврология	✓

Медицинские отделения	
Кардиология	✓
Дерматология	
Отоларингология (ухо, горло и нос)	
Гастроэнтерология	✓
Общая стоматология	
Гинекология и репродуктивная медицина	✓
Хирургия кисти рук	✓
Внутренние болезни	✓
Метаболическая медицина и эндокринология	
Неврология	✓
Нейрохирургия	
Онкология	
Офтальмология	
Ортопедия	✓
Педиатрия	✓
Флебология	
Пластическая хирургия	✓
Пневмология	✓
Психиатрия/психосоматическая медицина	
Радиология	✓
Ревматология	
Хирургия	✓
Трансплантология	
Урология	
Сосудистая медицина	✓
Венерология	

Дюссельдорф — только лучшее для вашего здоровья
Рекламная информация



Дюссельдорф — только лучшее для вашего здоровья
Рекламная информация



Клиника Sana Дуйсбург

Sana Hospital Group – это объединение частных госпиталей мирового класса, завоевавших немало наград, а также поликлиник и диагностических центров по всей Германии. В объединение Sana входит 56 больниц и более 34300 сотрудников, обслуживающих более чем 2,2 миллиона пациентов в год.

С 18 специализированными отделениями, четырьмя институтами и прилегающим медицинским центром, Клиники Sana в Дуйсбурге являются центром максимального медицинского обслуживания. Являясь академической учебной больницей Университета Дуйсбург-Эссен, мы предлагаем передовые методы лечения и медицинскую науку. Наша больница ежегодно лечит 22000 стационарных и 60000 амбулаторных пациентов из Германии и других стран.

Нейроцентр, Онкологический центр и Перинатальный центр, возглавляемые выдающимися врачами, находятся на фланге широкого спектра услуг, предлагаемых Клиникой Sana Дуйсбург. Кроме того, Центр терапии и мобильности предлагает помощь в поддержании здоровья и подвижности в любом возрасте, а также целенаправленные предложения для реабилитационного спорта.

Sana способна помочь иностранным пациентам в организации медицинских встреч и госпитализации во всех больницах и медицинских центрах. Многоязычный персонал, имеющий навыки межкультурного общения, выступает первым контактным лицом по всем вопросам медицинского лечения в Германии. Координаторы и менеджеры по делам пациентов могут гарантировать:

- Предоставление сметы стоимости в течение 48 часов
- Прозрачный список расходов на медицинские процедуры

Пожалуйста, свяжитесь с нами для получения дополнительной информации и запросов на лечение.

Адрес	
Sana Hospitals Duisburg	
Zu den Rehwiesen 9 47055 Duisburg	
T +49 30 62901 10 100 F +49 30 62901 10 199 international@sana.de www.sana.de	

Профиль	
Количество коек	678
Пациентов в год	82,000

Международный офис	✓
Частные палаты	✓
Особые диетические требования	✓

Специализированные области	
Радиология и нейрорадиология	✓
Нейрохирургия	✓
Педиатрия	✓
Неврология	✓
Онкология	✓
Гематология	✓

Медицинские отделения	
Кардиология	✓
Дерматология	
Отоларингология (ухо, горло и нос)	
Гастроэнтерология	
Общая стоматология	
Гинекология и репродуктивная медицина	✓
Хирургия кисти рук	
Внутренние болезни	
Метаболическая медицина и эндокринология	
Неврология	✓
Нейрохирургия	✓
Онкология	✓
Офтальмология	
Ортопедия	✓
Педиатрия	✓
Флебология	
Пластическая хирургия	✓
Пневмология	✓
Психиатрия/психосоматическая медицина	
Радиология	✓
Ревматология	✓
Хирургия	✓
Трансплантология	
Урология	
Сосудистая медицина	✓
Венерология	

Клиника Sana Ремшайд

Клиника Sana Ремшайд – это академическая учебная больница, расположенная недалеко от аэропортов Дюссельдорфа и Кёльна, с 684 койками и 14 медицинскими отделениями, включая Медицинскую клинику I со специализациями в кардиологии, ангиологии, пульмонологии, нефрологии и интенсивной терапии. Руководителем Медицинской клиники I является профессор, доктор медицинских наук Буркхард Зиверс, а заведующим отделением пульмонологии – доктор медицинских наук Хайнц-Вильгельм Эссер. Для диагностических и терапевтических операций используются современный диагностический центр и 3 катетерные лаборатории, где выполняются интервенционные процедуры на сердце, включая терапию сердечных клапанов, и на всех сосудах. Большое отделение интенсивной терапии позволяет проводить всестороннее интенсивное медицинское обслуживание, а также сложные терапевтические операции. Клиника профессора Зиверса имеет большой дневной центр по диализу, центр кардиоонкологии, центр сердечных заболеваний у женщин, а также сертифицированные центры по болям в груди и сердечной недостаточности. Благодаря аффилированному исследовательскому центру пациенты получают доступ к инновационной и современной терапии. Местные и иностранные пациенты обслуживаются в современных палатах. Телеметрические устройства для мониторинга ритма, а также современные привлекательные частные палаты с одно- и двухместными номерами для пациентов, оплачивающих лечение самостоятельно, и пациентов с частной страховкой. Клиника расположена в уникальном живописном месте на природе, что способствует процессу быстрого восстановления после болезни. Уникальной особенностью является прямое соединение клиники с врачебной практикой Cardiomed24, а также быстрая и удобная координация приемов через единый диспетчерский центр.

Адрес	
Sana Klinikum Remscheid	
Burger Str. 211 42859 Remscheid	
T +49 2191 13 4000 T +49 2191 13 4006 gizem.koese@sana.de denise.schlueter@sana.de www.sana-klinikum-remscheid.de	

International Office	
Melissa Koc	
T +49 2191 13 4051	

Профиль	
Количество коек	684
Пациентов в год	около 24,300

Международный офис	✓
Частные палаты	✓
Особые диетические требования	✓

Специализированные области	
Кардиология	✓
Ангиология	✓
Пульмонология	✓
Интенсивная терапия	✓
Нефрология	✓
Гипертензиология	✓
Липидология	✓
Гендерная медицина	✓

Медицинские отделения	
Кардиология	✓
Дерматология	
Отоларингология (ухо, горло и нос)	
Гастроэнтерология	
Общая стоматология	
Гинекология и репродуктивная медицина	
Хирургия кисти рук	
Внутренние болезни	✓
Метаболическая медицина и эндокринология	
Неврология	✓
Нейрохирургия	
Онкология	
Офтальмология	
Ортопедия	
Педиатрия	
Флебология	
Пластическая хирургия	
Пневмология	
Психиатрия/психосоматическая медицина	
Радиология	✓
Ревматология	✓
Хирургия	
Трансплантология	
Урология	
Сосудистая медицина	
Венерология	✓

Дюссельдорф — только лучшее для вашего здоровья
Рекламная информация

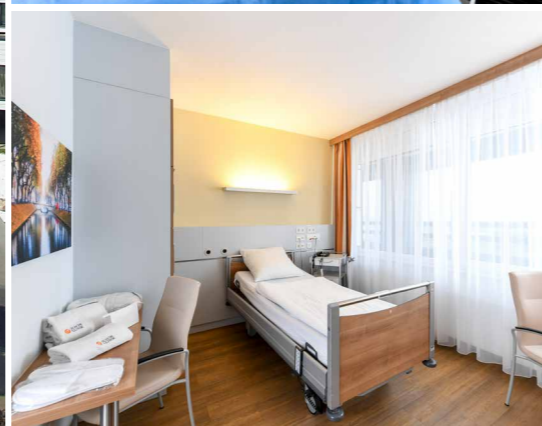

Дюссельдорф — только лучшее для вашего здоровья
Рекламная информация



Клиника Schön

Добро пожаловать в Дюссельдорфскую клинику Schön – ваше приоритетное медицинское направление на левом берегу Рейна. Располагаясь на живописном участке вблизи реки, наша клиника мирового класса стала синонимом совершенства в областях хирургии, ортопедии и медицине внутренних органов.

С неуклонным стремлением предоставлять медицинскую помощь высшего класса, наша слаженная команда из более чем 500 высококвалифицированных специалистов заботится о здоровье более 30000 пациентов ежегодно.

В центре наших экспертных услуг – исключительная компетенция в области ортопедии, благодаря чему мы успешно лечим заболевания позвоночника, суставов и спортивных травм. Мы гордимся нашей сертификацией в области терапии позвоночника и эндопротезирования, что свидетельствует о нашей приверженности новейшим разработкам.

Наша выдающаяся команда общих и висцеральных хирургов специализируется на разработке минимально инвазивных методов лечения различных заболеваний брюшной полости. В области гастроэнтерологии мы предлагаем точную диагностику и индивидуальные методы лечения заболеваний желудка, кишечника, желчных путей и печени.

По вопросам сердечно-сосудистой системы наше большое кардиологическое отделение предлагает комплексные решения для лечения сердечной недостаточности, инфарктов и аритмий. Мы тесно сотрудничаем с нашими коллегами-ангиологами и сосудистыми хирургами, предоставляя холистическое лечение, включая шунтирование и сосудистые вмешательства.

Наша оториноларингологическая клиника заслужила признание за пределами города благодаря внедрению передовых исследований в практическую медицину, устанавливая новые стандарты в этой области. Ваше благополучие является нашим главным приоритетом, и мы приглашаем вас на путь к здоровью и жизненной энергии вместе с клиникой Schön в Дюссельдорфе.

Адрес	
Schön Klinik Düsseldorf	
Am Heerdter Krankenhaus 2 40549 Düsseldorf	
T +49 211 567 0 KlinikDuesseldorf@schoen-klinik.de www.schoen-klinik.de	

Профиль	
Количество коек	207
Пациентов в год	30,000

Международный офис	✓
Частные палаты	✓
Особые диетические требования	

Специализированные области	
Ортопедия (плечо, колено, локоть, бедро)	✓
Центр специализации по позвоночнику	✓
Сосудистая хирургия (операции на шунтах)	✓
Отоларингология (ухо, горло и нос)	✓
Висцеральная хирургия, проктология, кардиология (лаборатория сердечных катетеров)	✓

Медицинские отделения	
Кардиология	✓
Дерматология	
Отоларингология (ухо, горло и нос)	✓
Гастроэнтерология	✓
Общая стоматология	
Гинекология и репродуктивная медицина	
Хирургия кисти рук	
Внутренние болезни	✓
Метаболическая медицина и эндокринология	
Неврология	
Нейрохирургия	
Онкология	
Офтальмология	
Ортопедия	✓
Педиатрия	
Флебология	
Пластическая хирургия	✓
Пневмология	
Психиатрия/психосоматическая медицина	
Радиология	✓
Ревматология	
Хирургия	✓
Трансплантология	
Урология	
Сосудистая медицина	✓
Венерология	

Городская клиника Золингена

Академическая клиника города Золинген является самой современной больницей в Европе. Она предлагает своим пациентам индивидуальную диагностику, амбулаторное и стационарное лечение на самом высоком уровне. Клиника в Золингене объединяет 16 специализированных отделений, где работают специалисты из различных областей под одной крышей. Современное медицинское оборудование, инновационные информационные технологии и архитектура ориентированы на поддержку процесса лечения пациентов, помогая врачам, медсестрам и терапевтам. Персонал отличается высокой профессиональной компетенцией и заботливым отношением к пациентам.

– 658 коек

– Штат более чем из 1900 сотрудников

– Ежегодно обслуживается более 60000 пациентов

– 16 специализированных отделений

Уютные апартаменты расположены в непосредственной близости от клиники. Прекрасный ботанический сад, приглашающий на прогулку, находится всего в нескольких шагах. Клиника центрально расположена в тихом районе. Золинген сочетает в себе инфраструктуру большого города и очарование провинциального городка. Дюссельдорф и многие другие города находятся в легкой доступности. Международный отдел расположен в главном здании больницы и открыт ежедневно с 9:00 до 16:00. Сотрудники доступны по телефону круглосуточно. В отделе есть свои переводчики и сопровождающие.

Хирургия	
International Office am Klinikum Solingen	
Gotenstraße 1 42653 Solingen	
T +49 212 547 69 13 T +49 177 540 42 70 T +49 173 203 40 66 F +49 212 547 69 34 kontakt@international-office-solingen.de www.clinic-solingen.de	

Профиль	
Количество коек	около 1,390
Пациентов в год	около 150,000

Международный офис	✓
Частные палаты	✓
Особые диетические требования	✓

Специализированные области	
Гастроэнтерология/Онкология	✓
Гинекология	✓
Маммологическая клиника	✓
Нейрохирургия	✓
Отоларингология	✓
Кардиология	✓
Хирургия	✓
Нефрология	✓

Медицинские отделения	
Кардиология	✓
Дерматология	
Отоларингология (ухо, горло и нос)	✓
Гастроэнтерология	✓
Общая стоматология	
Гинекология и репродуктивная медицина	✓
Хирургия кисти рук	✓
Внутренние болезни	✓
Метаболическая медицина и эндокринология	
Неврология	
Нейрохирургия	
Онкология	✓
Офтальмология	
Ортопедия	✓
Педиатрия	✓
Флебология	✓
Пластическая хирургия	
Пневмология	✓
Психиатрия/психосоматическая медицина	
Радиология	✓
Ревматология	✓
Хирургия	✓
Трансплантология	
Урология	✓
Сосудистая медицина	✓
Венерология	



Член  MEDICAlliance

ДЮССЕЛЬДОРФ
ГЕРМАНИЯ

КАЖДЫЙ ГОД
В НОЯБРЕ

www.medica.de

Больница Св. Мартина Дюссельдорф

Известная далеко за пределами региона-метрополиса Рейн-Рур, больница Св. Мартина включает в себя шесть медицинских отделений и три медицинских центра. Обладая современным оборудованием, опытными врачами и квалифицированным медперсоналом, больница славится своей высокой медицинской компетентностью, столетней христианской традицией и гостеприимной атмосферой.

В Дюссельдорфском центре борьбы с ожирением главный врач доктор медицинских наук Дмитрий Дайхин и его команда специализируются на лечении ожирения. Будучи экспертом в области общей и висцеральной хирургии, а также проктологии, Дайхин возглавляет сертифицированный центр по борьбе с ожирением (DGAV). Здесь особое внимание уделяется индивидуальному подходу к пациентам, их активному участию в процессе лечения и высоким стандартам медицинской помощи. Являясь ведущим хирургом в области борьбы с ожирением и висцеральной хирургии, Дайхин проводит более 250 операций в год.

Центр кишечника больницы Св. Мартина предлагает квалифицированную помощь в лечении различных заболеваний кишечника – от функциональных нарушений до добро- и злокачественных опухолей. Команда висцеральных хирургов обладает значительным опытом и экспертизой в лечении рака толстой и прямой кишки, обеспечивая пациентам лечение наивысшего уровня. С 25-летним опытом работы в качестве специалиста по кишечнику, Дайхин преимущественно использует минимально инвазивные методы, что позволяет проводить операции с минимальным вмешательством.

Адрес

**St. Martinus-Krankenhaus
Düsseldorf**
Gladbacher Straße 26
40219 Düsseldorf
T +49 211 917 0
F +49 211 917 12 22
info@martinus-duesseldorf.de
www.martinus-duesseldorf.de

Профиль

Количество коек	около 209
Пациентов в год	9,000

Международный офис

Частные палаты	✓
Особые диетические требования	✓

Специализированные области

Ожирение	✓
Заболевания кишечника	✓
Сахарный диабет	✓
Проктология	✓
Герниология (операции на грыжах)	✓

Медицинские отделения

Кардиология	
Дерматология	
Отоларингология (ухо, горло и нос)	
Гастроэнтерология	✓
Общая стоматология	
Гинекология и репродуктивная медицина	
Хирургия кисти рук	✓
Внутренние болезни	✓
Метаболическая медицина и эндокринология	✓
Неврология	
Нейрохирургия	
Онкология	✓
Офтальмология	✓
Ортопедия	✓
Педиатрия	
Флебология	
Пластическая хирургия	✓
Пневмология	
Психиатрия/психосоматическая медицина	
Радиология	✓
Ревматология	
Хирургия	✓
Трансплантология	
Урология	
Сосудистая медицина	
Венерология	

Куда движется здравоохранение



Messe
Düsseldorf

Медицинские выставки международного значения

Медицинские торговые выставки — центральная часть программы мероприятий выставочного центра «Мессе Дюссельдорф». В городе проходят такие важные события мирового значения, как MEDICA, ведущая выставка по медицине, и REHACARE (специализированная выставка продуктов для восстановления, профилактики и ухода за людьми с ОВЗ), а также COMPAMED (главная мировая выставка поставщиков высокотехнологичных разработок и услуг в сфере здравоохранения).

Critical Care |
Monitoring

igital OR | 4K Video over IP

15
E
30

Spracherkennung
für Mediziner

DRAGON

15
E
34



С более чем 4500 участниками и свыше 81 000 посетителями, **MEDICA** является одной из крупнейших медицинских B2B-выставок в мире. Её основное внимание уделяется медицинским продуктам и технологиям.

COMPAMED



COMPAMED ежегодно проводится параллельно с **MEDICA** и является ведущей международной выставкой для сектора поставщиков медицинской техники, насчитывая более 700 участников.

REHACARE
INTERNATIONAL



REHACARE INTERNATIONAL — это главная европейская выставка, посвященная уходу за пациентами и реабилитации (почти 800 участников и 39 000 посетителей).



A+A устраивают раз в два года — здесь демонстрируют все, что связано со здоровьем и безопасностью на рабочем месте. Посмотреть на стенды 1900 участников приходит 65 000 посетителей.

Роскошные отели

В Дюссельдорфе немало роскошных отелей, так как взыскательная публика регулярно приезжает сюда пополнить гардероб новинками из коллекций ведущих кутюрье, а также посетить торговые выставки мирового значения. Всего в городе шесть пятизвездочных отелей и больше сорока отелей категории «4 звезды».



Дюссельдорф — только лучшее для вашего здоровья
Рекламная информация

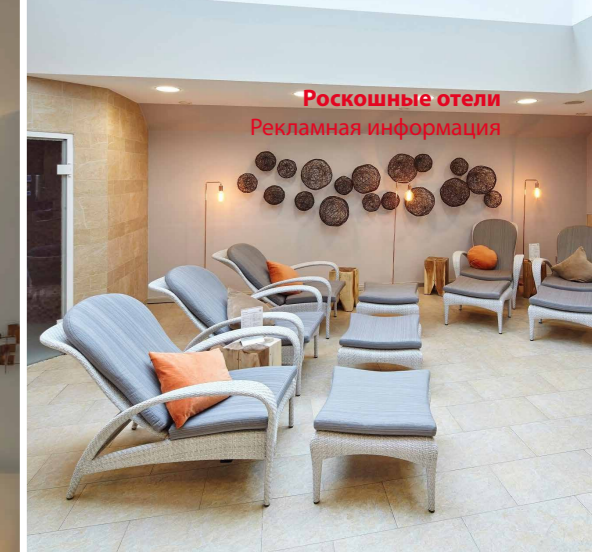
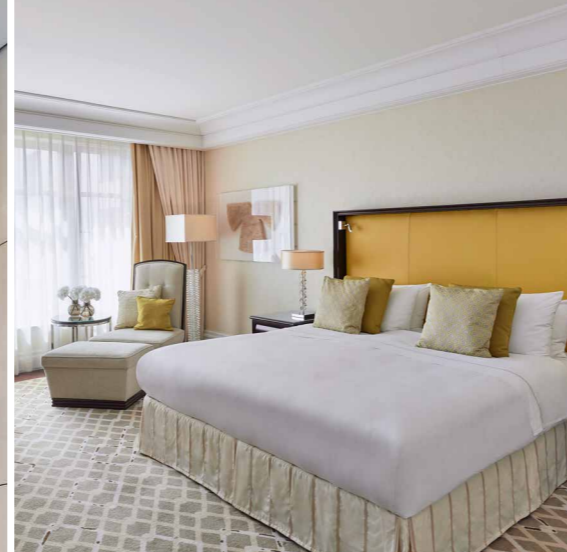

Роскошные отели
Рекламная информация

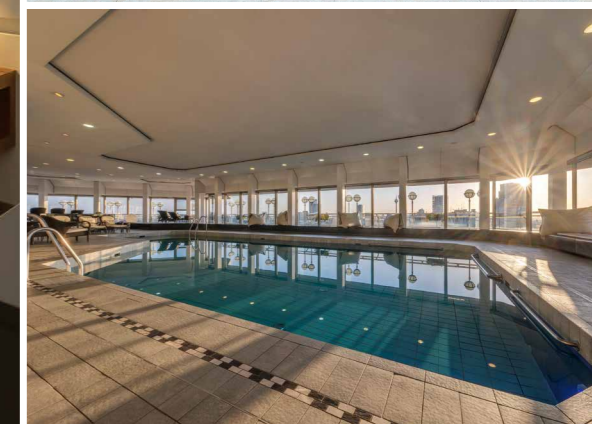

Breidenbacher Hof

Расположенный в самом сердце Дюссельдорфа прямо на знаменитой улице Кёнигсallee, отель Breidenbacher Hof встречает своих гостей теплым и внимательным обслуживанием преданной своему делу команды.

Изысканность и приветливость отеля класса люкс зеркально отражаются в 85 номерах и 21 люксах, представляя идеальное место для досуга в Дюссельдорфе. Здесь царит атмосфера естественного света, пышные и мягкие кровати напоминают облака, а из окон открывается захватывающий вид на город. Стильная атмосфера гостиной комнаты в сочетании с эксклюзивным обслуживанием личных ассистентов также способствует беззаботному пребыванию.

Разнообразие обеденных зон и баров, удовлетворяющих любой вкус – будь то изысканный завтрак, дневное чаепитие в Lobby Lounge или уединенный ужин в ресторане The Duchy – сделал отель любимым местом как для местных жителей, так и для гостей города.

Современный фитнес-зал и просторная зона спа с крытым бассейном, паровой баней, финскими саунами и частными процедурными кабинетами являются идеальным контрастом городской суеты.

Гости отеля также имеют эксклюзивный доступ к частной клинике Preventicum под руководством профессора Баумгарта, которая полностью учитывает индивидуальные потребности по здоровью и комфорту.

Концепция Preventicum строится, с одной стороны, на аналитических и диагностических медицинских процедурах, с другой стороны, на стремлении профилактически и с долгосрочным эффектом помогать клиентам в различных витальных сферах здоровья и комфорта.



Адрес

Breidenbacher Hof

Königsallee 11
40212 Düsseldorf
Т +49 211 160 900
F +49 211 160 90 111
info@breidenbacherhof.com
www.breidenbacherhof.com

Профиль

Люксы	21
Номера	85
Рестораны	2

Услуги

Бассейн	✓
Велнес	✓
Фитнес-зал	✓
Батлеры	✓
Парковщики	✓
Зона для курения	✓
Особые диетические требования	✓
Клиника	✓
Спутниковое телевидение	✓

Clayton Hotel Düsseldorf

Добро пожаловать в отель Clayton в Дюссельдорфе, где вас ждет исключительное гостеприимство в живописном районе Маленького Токио. Всего в нескольких минутах ходьбы от знаменитой торговой улицы Кёнигсallee, этот отель первоклассного уровня гарантирует превосходное пребывание с отличной инфраструктурой. Неважно, приехали ли Вы на машине или поезде для посещения медицинских учреждений или для путешествия по достопримечательностям города, центральное расположение отеля обеспечивает легкий доступ ко всем основным достопримечательностям и транспортным узлам.

Насладитесь мирным и комфортабельным пребыванием в современных и уютных номерах. От просторных люксов до смежных комнат, отель удовлетворяет индивидуальные потребности каждой семьи или отдельного посетителя, обещая расслабляющий и оздоровительный эффект.

Испытайте чувство чистого блаженства на крыше 11-го этажа, погружаясь в наш великолепный 20-метровый бассейн. Расслабьтесь и отдохните, наслаждаясь захватывающими видами. Современный тренажерный зал и различные сауны предлагают идеальное сочетание релаксации и фитнеса.

Откройте для себя кулинарный мир, созданный под ваши уникальные вкусовые предпочтения. Наша команда поваров будет рада предложить вам разнообразные блюда – от восхитительных местных деликатесов до международных и японских изысков, гарантируя сказочное удовольствие для ваших вкусовых рецепторов.

Большое количество мультиязычных сотрудников отеля Clayton Hotel Düsseldorf готовы оказать вам первоклассную помощь, обеспечивая ваше комфортное и приятное пребывание. Наша команда стремится удовлетворить ваши уникальные потребности и создать для вас незабываемые условия проживания.

Прочувствуйте истинную роскошь в теплой и приветливой атмосфере отеля Clayton Hotel Düsseldorf. Забронируйте свое пребывание сегодня и испытайте идеальное сочетание релаксации и удобства в самом сердце Дюссельдорфа.

Адрес

Clayton Hotel Düsseldorf

Immermannstraße 41
40210 Düsseldorf
Т +49 211 834 0
info.dus@claytonhotels.de
www.claytonhotelduesseldorf.com

Профиль

Люксы	49
Номера	344
Рестораны	3

Услуги

Бассейн	✓
Велнес	✓
Фитнес-зал	✓
Батлеры	
Парковщики	✓
Зона для курения	
Особые диетические требования	
Клиника	
Спутниковое телевидение	✓

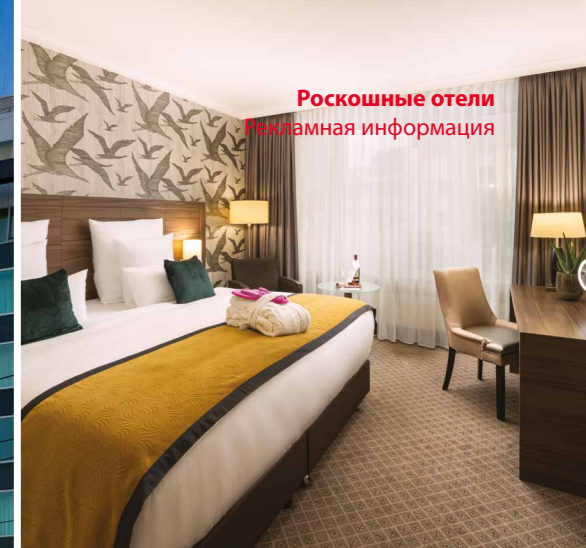

Отель Kö59 Düsseldorf

Добро пожаловать в отель Kö59!

В окружении дизайнерских магазинов, галерей, музеев и вблизи лучших клиник и врачей, здесь сливаются воедино живая атмосфера Кёнигсallee, сердечное гостеприимство и высочайший комфорт.

Благодаря тщательному вниманию к деталям, 20 языкам, на котором разговаривает наш персонал, и особой заботе о ваших индивидуальных предпочтениях, мы превратим ваше пребывание у нас в незабываемое событие.

Вас ожидают 287 просторных номеров и уют в роскошной атмосфере и с изысканными материалами интерьера. Наш отель для жизни в стиле люкс сразу станет вашим «домом вдали от дома» усилиями всей нашей обслуживающей команды.

В нашем ресторане Kö59 by Björn Freitag вы познакомитесь с кулинарными изысками высочайшего уровня: здесь вас ждут типичные блюда региона, новое толкование классики и деликатесы международной кухни. Благодаря сервису по доставке еды в номер, вы сможете круглосуточно наслаждаться разнообразным кулинарным меню. Великолепные напитки и фантастическая еда – проведите незабываемые вечера в нашем баре THE GOLDEN, дегустируя лучшие коктейли города.

Не выходя из нашего отеля, вы найдете эксклюзивные фитнес-зоны, спортивный бассейн длиной в 21 метр, джакузи и сауну в элитном клубе здоровья Holmes Place. Погрузитесь в атмосферу роскоши пятизвездочно-го отеля, удобно расположенного в самом центре города.

Мы с нетерпением ждем вашего визита.

Адрес

Hotel Kö59 Düsseldorf – Member of Hommage Luxury Hotels Collection

Königsallee 59
40215 Düsseldorf

T +49 211 8285 0
F +49 211 8285 1111
info.koe59@hommage-hotels.com
www.hommage-hotels.com/
hotel-koe59-duesseldorf/
user-hotel

Профиль

Люксы	34
Номера	253
Рестораны	1

Услуги

Бассейн	✓
Велнес	✓
Фитнес-зал	✓
Батлеры	
Парковщики	✓
Зона для курения	
Особые диетические требования	✓
Клиника	
Спутниковое телевидение	

Leonardo Royal Düsseldorf Königsallee

Отель Leonardo Royal Düsseldorf Königsallee – это роскошный современный отель, предлагающий идеальное сочетание стиля, местоположения и комфорта для всех, кто ищет размещение в Дюссельдорфе. Современный городской дизайн дополняет архитектуру всего здания с элегантным открытым холлом/баром, рестораном, 253 стильными номерами, хорошо оборудованным фитнес-центром и расслабляющей сауной, предлагая гостям идеальное начало и завершение их пребывания в Дюссельдорфе.

Дюссельдорф - прекрасное место, чтобы попробовать исключительную гастрономию. В отеле Leonardo Royal Düsseldorf Königsallee вы можете насладиться вкусной едой и напитками в ресторане Vitruv, стильном баре Leo и в лаундж-зоне. Если вы хотите еще больше комфорта, то вы можете воспользоваться также услугой доставки еды в номер.

Отель удобно расположен в самом сердце Дюссельдорфа, всего в нескольких минутах ходьбы от стильной улицы Кёнигсallee, известной как «Кё», и недалеко от Старого города, художественных галерей K20 и K21 и района Медиенхафен. Отель находится в центре, рядом с метро и железнодорожной станцией Граф-Адольф-Платц, всего в трех остановках от главного вокзала. Для гостей, приезжающих на автомобиле, имеются парковочные места в подземном гараже.

Адрес

Leonardo Royal Düsseldorf Königsallee

Graf-Adolf-Platz 8-10
40213 Düsseldorf

T +49 211 38 480
F +49 211 38 483 90
www.leonardo-hotels.com

Профиль

Люксы	4
Номера	253
Рестораны	1

Услуги

Бассейн	
Велнес	✓
Фитнес-зал	✓
Батлеры	
Парковщики	
Зона для курения	
Особые диетические требования	✓
Клиника	
Спутниковое телевидение	✓

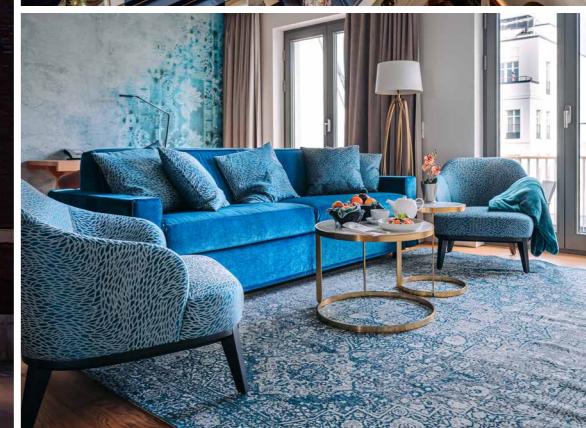
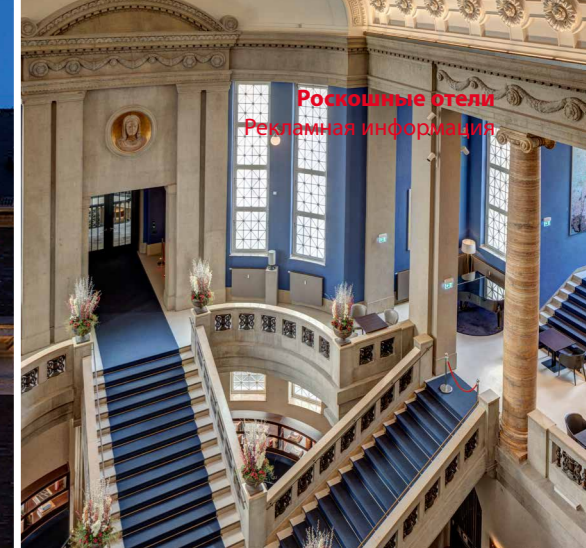

Meliá Düsseldorf

Meliá Düsseldorf – Уютный отель в самом космополитичном городе Германии

Элегантный отель, который идеально отражает мультикультурный дух Дюссельдорфа. С авангардным дизайном интерьера и коллекцией эксклюзивных услуг, современный комплекс отеля предлагает 201 хорошо оборудованных номеров и люксов, заставляющих чувствовать себя как дома, независимо от того, откуда вы приехали.

Отель находится всего в нескольких минутах ходьбы от исторического старого города, частных косметических клиник и всемирно известных и эксклюзивных торговых модных точек Кёнигсаллее и KÖ-Bogen.

Насладитесь кулинарными деликатесами в нашем ресторане и баре AQUA, где вам подадут региональные и международные деликатесы нашей кухни.

The Level – место, созданное исключительно для вас!

Здесь вы сможете насладиться максимальным комфортом и получить истинное удовольствие от самого персонализированного обслуживания с рядом эксклюзивных преимуществ:

- Светлые и просторные номера и люксы The Level
- Отдельная зона для регистрации въезда и выезда
- Доступ в лаундж The Level, предлагающий открытое рабочее пространство и бесплатные горячие и холодные напитки, а также сладкие и соленые закуски на протяжении всего дня
- Комплексный ежедневный завтрак в виде шведского стола в лаундже The Level



Superior

Адрес

Meliá Düsseldorf

Inselstraße 2
40479 Düsseldorf

T +49 211 52 28 40
F +49 211 13 81-570
melia.duesseldorf@melia.com
www.melia.com

Профиль

Люксы	11
Номера	190
Рестораны	1

Услуги

Бассейн	
Велнес	✓
Фитнес-зал	✓
Батлеры	
Парковщики	
Зона для курения	
Особые диетические требования	✓
Клиника	
Спутниковое телевидение	✓

The Wellem

THE WELLEM – отель коллекции Unbound Collection by Hyatt

Роскошный бутик-отель в Дюссельдорфе, квартал Андреаса

Эксклюзивный бутик-отель THE WELLEM в Старом городе Дюссельдорфа привлекает своей историей, нетленным искусством и уникально оформленными просторными люксами. Отличительной чертой THE WELLEM является креативность, страстность и оригинальные идеи, что вдохновляет гостей отеля и погружает их в волшебный мир, где ничего невозможного не существует - «Искусство быть уникальным».

THE WELLEM, расположенный в центре региональной столицы, в «квартале Андреас», станет вашим домом вне зависимости от того, совершаете ли вы краткосрочную поездку или останавливаетесь на длительный срок (до 6 месяцев). 102 студии и люксы отеля THE WELLEM предлагают полностью оборудованную кухню, отдельную спальню и гостиную зону, а также стиральную машину и сушилку. Просторные студии и люксы впечатляют своим теплым дизайном и оснащены оригинальными произведениями искусства известных художников со всего мира.

Вашему распоряжению круглосуточно доступен персональный консьерж отеля. Три ресторана, бар и кафе предлагают разнообразные лакомства на каждый вкус и случай. Кроме того, THE WELLEM является идеальной отправной точкой для кулинарного путешествия по Старому городу Дюссельдорфа.



Superior

Адрес

The Wellem

Mühlenstrasse 34
40213 Düsseldorf

T +49 211 547 650 610
Sales@thewellem.com
www.thewellem.com

Профиль

Люксы	102
Рестораны	5

Услуги

Бассейн	
Велнес	
Фитнес-зал	✓
Батлеры	
Парковщики	✓
Зона для курения	
Особые диетические требования	✓
Клиника	
Спутниковое телевидение	✓

Düsseldorf

Live close Feel free

Visit
Düsseldorf

Брошюра издана:
Düsseldorf Tourismus GmbH
Benrather Straße 9
40213 Düsseldorf
Germany
info@visitduesseldorf.de
www.visitduesseldorf.de
www.duesseldorf-health.de

Издатели не несут ответственности за непреднамеренные ошибки и пропуски. Полнота информации, представленной в брошюре, не является исчерпывающей. Туристический офис Дюссельдорфа не дает официальных рекомендаций ни одному из медицинских учреждений, отелей и т.д., указанных в данной брошюре, и не выступает в качестве их агента. Туристический офис Дюссельдорфа также не несет ответственности за любые невыполненные обязательства, закрепленные договорами с данными медицинскими учреждениями, отелями и т.д.



БЛИЖЕ НЕ БЫВАЕТ.

Трансфер в аэропорт из центра Дюссельдорфа занимает 10 минут. Чем меньше времени на дороге, тем больше – на работу и отдых в городе.

dus.com



МОДНЫЙ ЛАЙФСТАЙЛ-ШОПИНГ

Познакомьтесь с уникальным местом для шопинга в Дюссельдорфе.
Breuninger – откройте для себя шопинг класса люкс с 1881 года.

Часы работы 10:00—20:00 (с понедельника по субботу)
Как к нам добраться: пожалуйста, отсканируйте этот QR-код:



 **breuninger**
breuninger.com

Breuninger Düsseldorf Königsallee 2