
Bernau
am Chiemsee
Lebenslust zwischen Berg und See
Gastgeber 2027
BERNAU · FELDEN · HITTENKIRCHEN · WEISHAM
Bayern

10 Gründe für Ihren nächsten Urlaub in Bernau

1 In traumhafter Lage zwischen Berg und See die Seele baumeln lassen.

2 Den atemberaubenden Ausblick vom größten Gipfelkreuz der Bayerischen Alpen genießen.

3 Königliche Momente im weltbekannten Schloss Herrenchiemsee erleben.

4 800 km Radwege für jeden Schwierigkeitsgrad entdecken.

5 Nach einer Wanderung mit einer almtypischen Brotzeit belohnen.

6 Fangfrischen Steckerlfisch beim heimischen Fischer genießen.

7 Eintauchen ins „Bayerische Meer“.

8 Den Chiemsee mit dem SUP oder Elektroboot erkunden.

9 Bayerische Traditionen und Bräuche miterleben.

10 Das Naturschauspiel der Jahreszeiten bewundern.



Inhalt

Zwischen Berg und See	6
Wasserspaß am Chiemseeufer	8
Chiemsee-Inseln erkunden	10
Bikeparadies	12
Radeln um den Chiemsee	14
Wandern mit den Jahreszeiten	16
Gipfelglück	18
Natur- und Heimatführungen	20
Regional genießen	22
Kulinarik mit Ausblick	24
Traditionen lebendig halten	26
Familienzeit	28
Wintertraum	30
Anreise und Leistungen vor Ort	32
Gastgeber	34
Bildnachweise	49
Ausflugsziele in der Region	50
Weiter entfernte Ausflugsziele	51



Zwischen Berg und See

Rauf auf den Gipfel. Rein ins kühle Nass. Genießen Sie Ihr individuelles Urlaubsglück zwischen Berg und See bei Ihren Gastgebern in Bernau, Felden, Hittenkirchen und Weisham. Entdecken Sie Ihren ganz persönlichen Lieblingsplatz.

Traumhaft gelegen zwischen dem Chiemsee und den Bergen des Voralpenlands erleben Familien, Erholungsuchende und Naturliebhaber die perfekte Mischung aus Entspannung und Abenteuer.

Gipfelstürmer, Mountainbiker, Surfer und Paddler finden hier alles, was einen erlebnisreichen und aktiven Urlaub ausmacht. Ruhesuchende entdecken einsame Wald- und Moorwege und kraftschöpfende Ausblicke, wie beispielsweise den weitläufigen Blick vom Gipfel der Kampenwand ins Chiemgauer Land, der stets in Erinnerung bleiben wird. Genießen Sie Ihre Auszeit. Erleben Sie einen naturnahen und erlebnisreichen Urlaub in traumhafter Landschaft mit vielfältigen Freizeitmöglichkeiten.

Auf geht's, es gibt viel zu entdecken!





TIPP

Der neu erbaute, moderne Strandbadkiosk LIDO verwöhnt seine Gäste auf der Seeterrasse mit erfrischenden Getränken und einer kleinen, vielseitigen Speisekarte (täglich geöffnet).

www.eintauchen-chiemsee.de/kiosk-lido
lido_di_bernau

Wasserspaß am Chiemseeufer

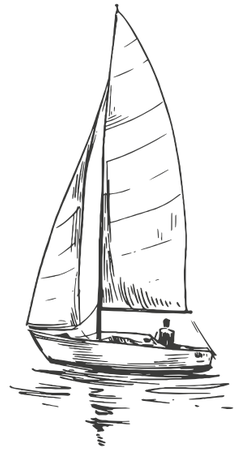

Am Fuße der Voralpen gelegen, ist der Chiemsee ein echtes Naturjuwel. Die Einheimischen nennen ihn auch „das Bayerische Meer“, denn mit 79,9 km² ist er der größte See in Bayern.

Tauchen Sie ein und genießen Sie das Wasserparadies. Unser kostenloses Strandbad im Chiemseepark Bernau-Felden lädt zum Sonnen und Schwimmen ein. Ein großzügiger Abenteuerspielplatz, Tischtennisplatten sowie die Beachsoccer- und Volleyballplätze bieten genügend Möglichkeiten, sich auch an Land auszutoben. Vom Wasser aus lässt sich der Chiemsee besonders gut erkunden. Leihen Sie sich ein Elektroboot oder ein Board zum Stand-up-Paddling aus oder machen Sie einen Surfkurs – so wird der Urlaub für alle Wasserratten besonders abwechslungsreich.

Wer es etwas ruhiger mag, erkundet vom Beobachtungsturm am Irschener Winkel aus das artenreichste Vogelbrutgebiet des Chiemsees oder genießt abends am Seeufer den Blick in den Sonnenuntergang.

Alle Infos zu Bootsverleihen und dem Wassersportangebot am Chiemseeufer auf einen Blick

www.bernau-am-chiemsee.de/aktivurlaub/wassersport



Chiemsee-Inseln erkunden





Starten Sie mit der Chiemsee-Schifffahrt in eine kleine Zeitreise und erleben Sie königliche Momente auf der Herreninsel, wo sich das weltbekannte Schloss von König Ludwig II. befindet.

Besuchen Sie das Schloss Herrenchiemsee, das nach dem Vorbild von Versailles erbaut wurde und seit 2025 zum UNESCO-Welterbe "Die Schlösser König Ludwigs II. von Bayern: Neuschwanstein, Linderhof, Schachen und Herrenchiemsee" gehört.
Bestaunen Sie den prunkvollen Spiegelsaal und den versenkbaren Speisetisch "Tischlein deck dich", sowie die prächtige Parkanlage mit ihren Wasserspielen.
Wer es idyllisch und romantisch mag, fährt weiter auf die Fraueninsel, auf der viele Fischer und Künstler zu Hause sind. Spazieren Sie dort entlang der malerischen Häuser zum Benediktinerinnenkloster Frauenwörth und der 1200 Jahre alten Münsterkirche bis hin zum Kloster-laden, in dem das berühmte handgemachte Marzipan angeboten wird.

Vom Bernauer Dampfersteg aus fahren in der Saison regelmäßig Schiffe ab und ermöglichen Ihnen einen besonders entspannten Ausflug auf die Inseln – immer begleitet von einem atemberaubenden Rundumblick auf den Chiemsee und die Berge.

Mehr zu den Sehenswürdigkeiten auf den Chiemsee-Inseln sowie den aktuellen Schiffsfahrplan finden Sie unter

www.bernau-am-chiemsee.de/erleben-genuss/die-chiemsee-inseln





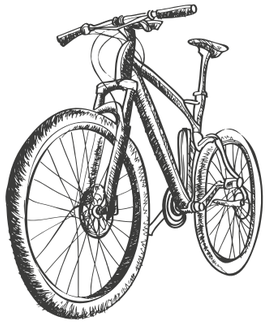

Bikeparadies

Was gibt es Schöneres, als eine Region mit dem Rad zu entdecken? Rund 25 Radtouren auf 800 km Länge mit Start und Ziel in Bernau laden zum Erkunden ein.

Ob eine entspannte Runde am Chiemsee, eine abwechslungsreiche Tour entlang der Bernauer Ache oder sportliche Anstiege in die Chiemgauer Alpen: Rund um Bernau wartet ein echtes Radparadies.

Etwa 25 Touren mit insgesamt rund 800 Kilometern führen durch die schönsten Landschaften der Region – passend für Genussradler, Familien, Mountainbiker und Rennradfans. Unterwegs genießen Sie weite Blicke auf den See, stille Natur und gemütliche Einkehrmöglichkeiten auf den bewirteten Almen.

Kein eigenes Fahrrad dabei?
Bei unseren Radverleihen finden Sie das passende Rad für Ihre Tour – vom Fahrrad und E-Bike bis zum Gravel- und Rennrad. Und falls unterwegs eine Reparatur nötig wird, hilft der Reparaturservice vor Ort weiter.

Detaillierte Tourenbeschreibungen und Karten erhalten Sie in der Tourist-Info und unter

www.bernau-am-chiemsee.de/aktivurlaub/radfahren



TIPP

Mit CHIEMSEEBIKE Fritz Müller entspannt auf Tour Fahrräder, E-Bikes sowie Gravel- und Rennräder zum Ausleihen. Verkauf neuer und gebrauchter Fahrräder, Ersatzteile und Reparaturservice, damit Sie bei einer Panne schnell wieder unterwegs sind.
E-Bike-Ladestation vor Ort.

www.fahrradverleih-chiemsee.de
Tel. +49 (0)8051 9614948

Radeln um den Chiemsee

Eine der abwechslungsreichsten Radtouren führt Sie entlang des malerischen Uferwegs einmal rund um den Chiemsee. Traumhafte Ausblicke, Badepausen und kulinarische Zwischenstopps inklusive.

Begleitet vom atemberaubenden Blick auf den See und die Chiemgauer Alpen radeln Sie rund 60 km ohne nennenswerte Steigungen auf gut ausgeschilderten Radwegen. Während der Tour haben Sie immer wieder die Möglichkeit, an einem der schönen Badeplätze stehen zu bleiben, sich abzufrischen und beim Blick auf die Inseln und die Segelboote die Seele baumeln zu lassen.

Neun Ortschaften und zahlreiche Cafés, Restaurants, Fischerhütten und Eisdielen direkt am See laden zum Einkehren und Relaxen ein. Sind Sie mit dem E-Bike unterwegs? Dann können Sie Ihre Akkus unterwegs an diversen Stationen aufladen.

Weitere Tourentipps für Familien, Genussradler oder Mountainbiker finden Sie in unserer handlichen Radbroschüre.

Das Radbooklet mit der integrierten Tourenkarte können Sie kostenlos bestellen unter

www.bernau-am-chiemsee.de/media/prospekte



TIPP

Fahrradverleih Chiemsee Kaufmann
Einzigartig: durch 4 Verleihstationen rund um den See können Sie die Räder auf der einen Seeseite ausleihen und an einer anderen Chiemsee Kaufmann Station wieder abgeben. Zurück geht's z.B. mit der Chiemseeschifffahrt.

www.chiemsee-kaufmann.de
Tel. +49 (0)8051 6970274





Wandern mit den Jahreszeiten

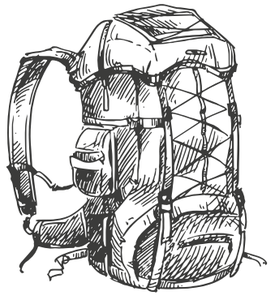

In den Wald. Ins Moor. Entlang des Sees. Egal wohin der Weg Sie führt, tauchen Sie ein in das Naturschauspiel der Jahreszeiten und genießen Sie unbeschreiblich schöne Ausblicke.



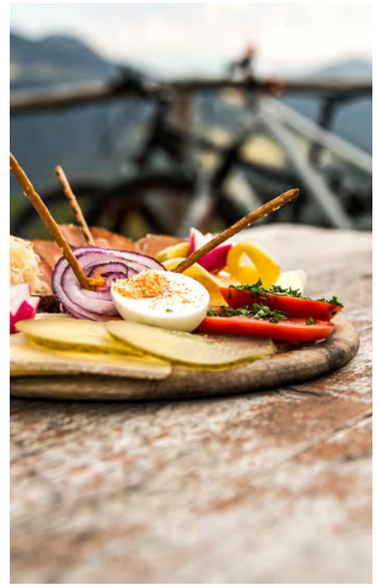

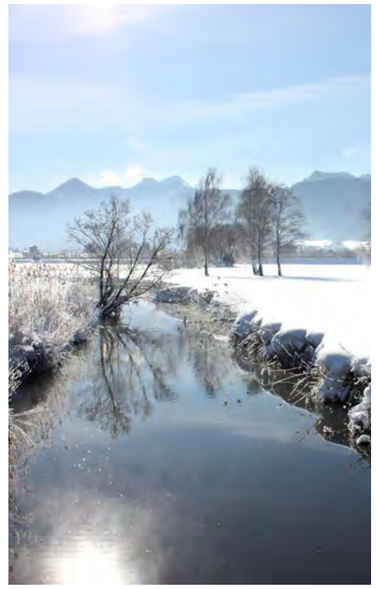



Erleben Sie die unberührte Natur auf einem der zahlreichen Wald- und Wiesenwege. Verschiedene Rundwanderungen und Themenwege entlang von Bächen, Seen oder sehenswerten Bauernhöfen bieten einen abwechslungsreichen Spaziergang, bei dem man die Seele auftanken kann.

Zu jeder Jahreszeit bietet die atemberaubende Landschaft rund um Bernau andere Farben und Lichtstimmungen und damit ihren ganz eigenen Reiz. Im Frühling, wenn die Natur aus dem Winterschlaf erwacht, verbreiten die ersten Wiesenblumen ihren Duft. Und im Herbst, wenn die mystischen Nebelschwaden im Tagesverlauf weichen, taucht die Sonne die bunten Herbstwälder in ein ganz besonderes, goldenes Licht. Besonders reizvoll ist ein Spaziergang durch die verschneite Winterlandschaft. Umgeben von glitzernden Eiskristallen an den Bäumen und gezuckerten Berggipfeln können Sie die klare Luft besonders genießen und sich anschließend bei einem heißen Getränk wieder aufwärmen.

Tipps für die schönsten Wandertouren sowie detaillierte Wanderkarten erhalten Sie in der Tourist-Info bzw. unter

www.bernau-am-chiemsee.de/aktivurlaub/wandern



TIPP

Die Kampenwandseilbahn bringt Sie mit nostalgischen Vierergondeln ganzjährig von Aschau im Chiemgau hinauf zur Bergstation.

Infos und Preise:
www.kampenwand.de
Tel. +49 (0)8052 906440

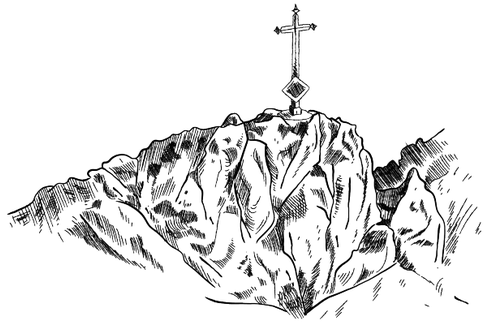

Gipfelglück

Sie wollen hoch hinaus? Dann besteigen Sie den markanten Felskamm der 1.669 Meter hohen Kampenwand, wo das mit zwölf Metern höchste Gipfelkreuz der Bayerischen Alpen steht.



Vom Gipfel der Kampenwand werden Sie mit einem traumhaften Ausblick auf die gewaltige Kette der Zentralalpen belohnt. Die Sicht reicht von den Berchtesgadener Bergen über die Loferer Steinberge bis in die Hohen Tauern.

Unser weitläufiges Wanderwegenetz lädt Sie zu weiteren Bergtouren ein: Neben Erlbergkopf und Sulten verspricht auch die felsige Gedererwand, die kleine Schwester der Kampenwand, unvergessliche Gipfelmomente.

Sie wollen es etwas gemütlicher angehen? Dann wandern Sie über duftende Almwiesen vorbei an den Kühen zu einer der gemütlichen Almhütten. Ob selbstgemachter Käse oder Kaiserschmarrn – auf der Kampenwand und den benachbarten Bergen laden zahlreiche bewirtschaftete Almen zur Einkehr und einer almtypischen Brotzeit ein:

- Gorialm
- Herrenalm
- Liftstüberl
- Maisalm
- Möslarnalm
- Schlechtenbergalm
- Steinlingalm
- Sonnenalm
- Weissenalm

Die aktuellen Öffnungszeiten sowie die Wegbeschreibungen erfahren Sie auf unserer Website

www.bernau-am-chiemsee.de/aktivurlaub/bernauer-almen

Natur- und Heimatführungen



Sie wollen die Natur erleben und verstehen – auf eigene Faust oder bei einer geführten Wanderung? Spannende Geschichten aus der Region und die Geheimnisse der Natur warten darauf, von Ihnen entdeckt zu werden.





Als wäre man in einer anderen Welt: Die Kendlmühlfilzen, mit 800 Hektar das größte zusammenhängende Hochmoor in Bayern, beheimatet eine einzigartige Flora und Fauna. Erfahren Sie bei ihrem Besuch im Museum des Torfbahnhofs Wissenswertes über die Torfstecherei, die Moorleiche „Rosalinde“ und genießen Sie die Fahrt mit der historischen Feldbahn, mit der einst der Torf abtransportiert wurde.

Wenn Sie mehr über die Geschichte der Region und die heimische Natur erfahren möchten, nehmen Sie an einer geführten Wanderung teil. Besonders beliebt sind unsere Kräuterwanderungen: Unsere Expertin zeigt, was am Wegesrand wächst, heilt und schmeckt. Sie erklärt die Anwendung heimischer Wildkräuter sowie ihre Bedeutung in Brauchtum und Volksheilkunde.

Alle Termine sowie weitere Angebote wie Alpaka-wanderungen, Bauernhofführungen, Segway Touren und unsere historischen Dorfspaziergänge finden Sie im Veranstaltungskalender.

Alle Führungen und Veranstaltungen auf einen Blick

www.bernau-am-chiemsee.de/veranstaltungen

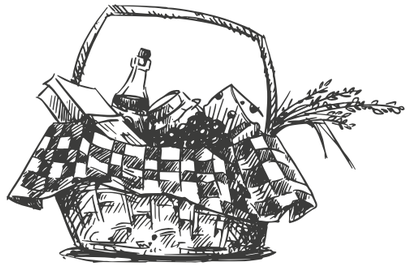

Regional genießen

Vom Erzeuger direkt auf den Teller. Das gilt auch für unsere Fischer, die früh morgens auf den Chiemsee hinausfahren, um Ihnen später ein echtes Schmankerl aus fangfrischem Fisch zu servieren.









Begeben Sie sich in Ihrem Urlaub auch auf kulinarische Entdeckungsreise, denn Genuss und Gemütlichkeit gehören zur bayerischen Lebenskultur. Frisch geräucherte Chiemseerenke vom Bernauer Fischer, knuspriges Bauernbrot aus der hauseigenen Backstube oder vom Dorfmetzger aus eigener Schlachtung hergestellte Weißwürste. Sie werden von den hausgemachten regionalen und saisonalen Spezialitäten unserer Direktvermarkter begeistert sein.

Wer die heimischen Schmankerl auch zu Hause genießen möchte, kann Sie direkt bei den regionalen Erzeugern im Ort kaufen. Oder Sie besuchen den Wochenmarkt, der jeden Donnerstag von 9–14 Uhr am Rathausplatz regionale Fleisch- und Wurstwaren, Käse, Obst und Gemüse, Marmeladen und Honig, Öle und Liköre u.v.m. präsentiert.

Ein besonderes Highlight ist der Hofladen des Sepp'n Bauer. Seit über 25 Jahren versorgt der nachhaltig und naturnah bewirtschaftete Bauernhof seine Kunden mit hochwertigen, regionalen Produkten aus erster Hand.

Alle Direktvermarkter auf einen Blick

www.bernau-am-chiemsee.de/erleben-genuss/direktvermarkter

Kulinarik mit Ausblick

Hier sitzen Sie in erster Reihe: Beim Besuch unserer heimischen Wirte erleben Sie nicht nur kulinarische Schmankerl aus der Region. Auch die Ausblicke auf Berg und See sind ein wahrer Augenschmaus.

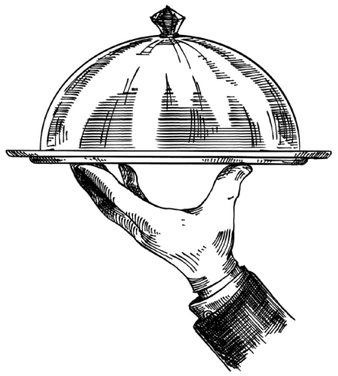

Heimische Schmankerl und herzliche Gastfreundschaft stehen bei unseren Gastwirten ganz oben auf der Speisekarte. Oft stammen die Zutaten direkt aus der Region, das Fleisch vom Bauernhof um die Ecke und der Fisch fangfrisch aus dem See. Von traditionell bodenständig bis kreativ haben unsere Gastronomen für jeden Geschmack die passende kulinarische Antwort.

Obendrauf bieten Ihnen viele Cafés, Gaststuben und Biergärten einmalige Ausblicke auf die Schönheit unserer Region. Nachmittags haben Sie bei Kaffee und Kuchen die Kampenwand vor Augen und beim Abendessen den funkelnden Chiemsee im Blick. Wer kommt bei solch atemberaubenden Aussichten nicht ins Schwärmen?

Diese typischen Schmankerl sollten Sie bei Ihrem Besuch auf keinen Fall verpassen: Chiemseerenke, Rahmschwammerl mit Semmelknödel und Schweinshaxn mit Kruste und Knödel.

Unseren kulinarischen Wegweiser mit Infos und Öffnungszeiten finden Sie unter

www.bernau-am-chiemsee.de/erleben-genuss/restaurants-gaststaetten





BRAUCHTUM UND FESTE

Kurkonzerte · Picknick-Konzerte
Alphornbläser · Bauerntheater
Trachtenfeste · Laurenzimarkt
Weihnachtsmarkt
Krampuslauf

Traditionen lebendig halten

Ursprünglich, authentisch und doch am Puls der Zeit. Bei uns wird Brauchtum gelebt und gepflegt und wir freuen uns, wenn unsere Gäste diese Lebensfreude mit uns teilen.

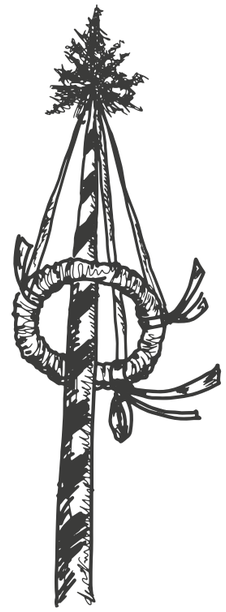

In Bernau wird Tradition großgeschrieben: Zu festlichen Anlässen schlüpfen wir ins Dirndl oder in die Lederhose und feiern gemeinsam beim Maibaumaufstellen, Schuhplatteln und Goaßlschnalzen. Spüren Sie bayerische Gastfreundschaft und Lebensfreude bei unseren Dorffesten oder bei den Kurkonzerten der vielfach ausgezeichneten Musikkapelle.

Der Tradition verbunden und doch offen für Neues, so sind die Menschen hier in Bernau. Und so sorgen neben den Brauchtumsfesten beispielsweise die beliebten Picknick-Konzerte im Kurpark für gute Unterhaltung. Mitreißende Livemusik verschiedenster Genres, geselliges Miteinander und kulinarische Schmankerl der Bernauer Vereine machen jedes Konzert zum besonderen Erlebnis.

Wo ist was los? Die Termine unserer Veranstaltungen und Feste finden Sie unter

www.bernau-am-chiemsee.de/veranstaltungen





Familienzeit

Urlaub mit der Familie bedeutet auch, gemeinsam Abenteuer zu erleben. Denn wo Kinderaugen strahlen, sind auch die Eltern zufrieden.

Kleine Bergfexe und Wasserratten finden in Bernau ein wahres Abenteuerland. Ob beim Plantschen im See, beim Toben auf einem der schön gelegenen Spielplätze oder beim Wandern auf Walderlebniswegen – langweilig wird es bei uns sicher nicht. Familien, die das Landleben hautnah erleben möchten, sind beim Urlaub auf dem Bauernhof richtig aufgehoben. Dort können sich die Kinder nach Herzenslust austoben und beim Tiere füttern helfen.

Bernau liegt mittendrin – und damit genau richtig für abwechslungsreiche Familienausflüge. In kurzer Zeit sind Sommerrodelbahnen, Märchen- und Freizeitparks sowie verschiedene Kletterparks in der Umgebung erreichbar. Da ist für kleine Entdecker genauso etwas dabei wie für größere Abenteurer.







Wintertraum



Die Natur im schönsten Kleid: Verschneite Tannen, weiße Berggipfel und das glitzernde Eis auf dem Chiemsee verwandeln die Region rund um Bernau in den Wintermonaten in eine Traumlandschaft.



TIPP

Den besten Ausblick auf die verschneite Landschaft und den winterlichen Chiemsee haben Sie von Hittenkirchen oder vom Wasserturm in Bergham.

Erleben Sie Ihren ganz persönlichen Wintertraum – auch abseits der großen Pisten. Während es die einen zu einer rasanten Rodelpartie auf die umliegenden Hügel oder Berge zieht, genießen andere beim Langlaufen auf den ortsnah gelegenen Loipen die glitzernde Winterlandschaft. Ob Sie sanft dahingleiten oder sportlich skaten, wie könnte man besser die verschneite Landschaft genießen und gleichzeitig sportlich aktiv sein?

Die kalte Jahreszeit ist Startschuss für zahlreiche Aktivitäten, die wir den Sommer über vermisst haben. Auf der Kampenwand können Sie Skitouren gehen oder die verschneite Berglandschaft beim Schneeschuhwandern erkunden. Auch viele weitere beliebte Skigebiete sind nur einen Katzensprung entfernt.

So richtig romantisch wird's bei einer Fahrt mit dem Pferdeschlitten durch die weiße Pracht. Oder lassen Sie sich bei einer Ballonfahrt über das tief verschneite Chiemgau ordentlich einheizen. Und wenn der See zufriert und die ersten Kinder Eishockey spielen, ist es Zeit, die Schlittschuhe auszupacken und sich aufs Eis zu wagen.

Inspirationen und Infos für Ihren Winterurlaub erhalten Sie auf unserer Website

www.bernau-am-chiemsee.de/aktivurlaub/wintersport





TIPP SEE-GIPFEL-TICKET

Kombinieren Sie mit dem See-Gipfel-Ticket die Highlights der Region und sparen Sie bis zu 30 % gegenüber Einzeltickets: Sie erhalten eine Inselrundfahrt zur Herren- und Fraueninsel, eine Berg- und Talfahrt mit der Kampenwandseilbahn sowie einen ermäßigten Eintritt ins Prienavera Erlebnisbad.

Anreise und Leistungen vor Ort

Anreise

Bernau am Chiemsee ist umgeben von bekannten Orten und doch fernab allen Trubels. Verkehrsgünstig gelegen können Sie sowohl mit dem Auto über die A8 München-Salzburg als auch klimaschonend mit der Bahn anreisen. Im Stundentakt halten Züge der Verbindungsstrecke München- Salzburg in Bernau.

Gästekarte – einfach vorteilhaft

Um Ihnen einen abwechslungsreichen Aufenthalt zu ermöglichen, überreicht Ihnen Ihr Gastgeber am Ankunftstag die Bernauer Gästekarte. Damit erhalten Sie Ermäßigungen in zahlreichen Einrichtungen der Urlaubsregion wie beispielsweise Sport- und Freizeiteinrichtungen, einigen Bergbahnen sowie Bäder und Museen. Dazu können Sie diverse Bus- und Bahnverbindungen in der Region kostenlos nutzen.

Ihr persönlicher Urlaubsbegleiter

Die Broschüre im handlichen Pocket-Format dient Ihnen als Informations- und Inspirationsquelle für Ihren Aufenthalt. Sie beinhaltet viele nützliche Freizeittipps, einen Gastronomieführer, Fahrpläne des ÖPNV u.v.m.

Infos zu den Ermäßigungen mit Ihrer Gästekarte sowie einen Vorgeschmack auf Ihren persönlichen Urlaubsbegleiter erhalten Sie unter

www.bernau-am-chiemsee.de/media/prospekte





Ihre Gastgeber

Liebevoll gestaltete Unterkünfte laden zum Wohlfühlen und Verweilen ein.

Qualität liegt uns am Herzen

Storno-Versicherung
Eine Storno-Versicherung schützt Sie vor finanziellen Folgen, wenn Sie eine gebuchte Reise aus wichtigen Gründen abbrechen müssen oder gar nicht erst antreten können. Die entsprechenden Anträge werden Ihnen vom Vermieter und der Tourist-Info gerne auf Wunsch zugesandt.

Haftung
Bitte beachten Sie, dass die Tourist-Info nur als Mittler zwischen Ihnen und dem Vermieter auftritt. Der Gastaufnahmevertrag kommt zwischen Ihnen und dem Gastgeber zustande. Die Gemeinde und die Tourist-Info haften nicht für Leistungsmängel oder nicht eingehaltene Zusagen.

Meldedaten, Kurbeitrag und Gästekarte
In den bayr. Erholungs- und Kurorten wird für die Herstellung, Erweiterung und Unterhaltung der zu Erholungs- und Kurzwecken bereitgestellten öffentlichen Einrichtungen ein Kurbeitrag erhoben, der von allen ortsfremden Personen zu entrichten ist. Dazu werden bei Ankunft vom Gastgeber die Meldedaten der beherbergten Personen erfasst. Die Gemeinde Bernau erhebt die Meldedaten über Art. 5 und 6 der gemeindlichen Kurbeitragssatzung, die aufgrund des Art. 7 KAG erstellt wurde. Als Gegenleistung erhalten Sie vom Gastgeber am Ankunftstag eine Gästekarte mit der Sie zahlreiche Ermäßigungen vor Ort erhalten.

Infos zur Gästekarte erhalten Sie unter:
https://www.bernau-am-chiemsee.de/service/gaestekarte-bernau

Deutsche Hotelklassifizierung (DEHOGA)
Die im Gastgeberverzeichnis aufgeführten Sterne sind das Ergebnis einer freiwilligen Klassifizierung nach den Richtlinien des Deutschen Hotel- und Gaststättenverbands. Beherbergungsbetriebe ohne Sterne haben nicht an der Klassifizierung teilgenommen. Ein Rückschluss auf ihren Ausstattungsstandard ist damit nicht verbunden. Der gesamte Kriterienkatalog der in Deutschland gültigen Hotelklassifizierung ist unter **www.hotelstars.eu** zu finden.

★ **Tourist**
Unterkunft für einfache Ansprüche
★★ **Standard**
Unterkunft für mittlere Ansprüche
★★★ **Komfort**
Unterkunft für gehobene Ansprüche
★★★★ **First Class**
Unterkunft für hohe Ansprüche
★★★★★ **Luxus**
Unterkunft für höchste Ansprüche

DTV-Klassifizierung für Ferienwohnungen/ Ferienzimmer/Bauernhöfe
Die im Gastgeberverzeichnis mit nachfolgenden Sternen gekennzeichneten Betriebe haben an einer freiwilligen Klassifizierung nach den Kriterien des Deutschen Tourismusverbands e.V. teilgenommen. Beherbungsbetriebe ohne Sterne haben nicht an der Klassifizierung teilgenommen. Ein Rückschluss auf ihren Ausstattungsstandard ist damit nicht verbunden.

FZ vor einem oder mehreren Sternen bedeutet Ferienzimmer.
F vor einem oder mehreren Sternen bedeutet, dass mindestens eine Ferienwohnung diese Anzahl an Sternen hat.

F / FZ ⁎
Einfache und zweckmäßige Unterkunft
F / FZ ⁎⁎
Unterkunft mit mittlerem Komfort
F / FZ ⁎⁎⁎
Unterkunft mit gutem Komfort
F / FZ ⁎⁎⁎⁎
Unterkunft mit gehobenem Komfort
F / FZ ⁎⁎⁎⁎⁎
Unterkunft mit erstklassigem Komfort

Die aufgeführten Klassifizierungen besitzen zum Zeitpunkt der Drucklegung noch mindestens vier Monate Gültigkeit. Weitere Informationen:
www.deutschertourismusverband.de

Art der Unterkunft / Zimmertypen:

E	Einzelzimmer	**FZ**	Ferienzimmer
Z	Zweibettzimmer	**FW**	Ferienwohnung
D	Doppelzimmer	**FH**	Ferienhaus
T	Dreibettzimmer	**CH**	Chalet
V	Mehrbettzimmer		
S	Suite		

Darstellung der Preise:

NS Nebensaison
HS Hauptsaison

Die Preisangaben in den Anzeigen sind "ab-Preise". Die Preise bei Ferienwohnungen, Ferienhäusern, Chalets und Bauernhöfen gelten pro Einheit/Nacht/ Belegung mit zwei Personen. Abweichende Regelungen sowie die Kosten für die Belegung mit zusätzlichen Personen sind im Textteil des Preiskastens vermerkt oder können beim Gastgeber angefragt werden. Der Endpreis beinhaltet grds. die Übernachtung, Nebenabgaben (z.B. Steuer), Endreinigung, Strom, Wasser, Heizung, Bettwäsche, Handtücher etc. Abweichende Regelungen sind ebenfalls im Textteil des Preiskastens vermerkt. Alle angegebenen Preise inkl. der gesetzlichen MwSt sind gültig zum Stand der Drucklegung im Oktober 2026. Preisänderungen vorbehalten. Abweichende Preise z.B. bei Onlinebuchungsportalen und Tourist-Informationen möglich.

Gütesiegel:

Landsichten
Die Bundesarbeitsgemeinschaft für Urlaub auf dem Bauernhof und Landtourismus in Deutschland e.V. hat für charakteristische ländliche Urlaubsformen jeweils ein spezifisches Qualitätssiegel entwickelt, das diese Erlebnis- und Servicequalitäten zum Ausdruck bringt.

Urlaub auf dem Bauernhof
Aktiv bewirtschafteter Bauernhof mit Tierhaltung und Ackerbau in Bayern. Für den Gast gehört die tägliche Hofarbeit zu den miterlebbaren Betriebsabläufen. Dem Gast wird ein authentisches und ursprüngliches Landerlebnis geboten. Der Goldene Gockel ist eine besondere Auszeichnung für die gastfreundlichsten Ferienhöfe Bayerns.

Piktogramme:

- Hauseigener Parkplatz
- Eigene Garage
- E-Auto Ladestation
- Fahrradunterstand
- Absperrbarer Fahrradunterstand
- E-Bike Ladestation
- Barrierefrei
- Bedingt barrierefrei
- Hunde erlaubt
- Hund auf Anfrage
- Kinderspielplatz
- Kinderbett
- Pool
- Garten Liegewiese
- Wellnesseinrichtungen
- Restaurant
- Frühstück/Brötchenservice
- WLAN
- Lift
- Waschmaschine steht zur Verfügung
- Gastgeber spricht Englisch

URLAUB BEQUEM ONLINE BUCHEN

Jetzt online Verfügbarkeiten checken und viele Unterkünfte bequem auf unserer Website buchen.









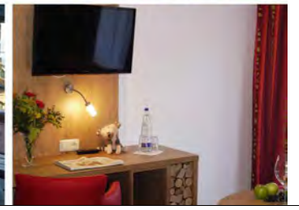

Seiserhof★★★

Peter Wörndl
Reit 5, 83233 Bernau
Tel.: +49 (0)8051 9890
info@seiserhof.de
www.seiserhof.de

Lage: Erhöht über Bernau am Chiemsee. Mit atemberaubenden Panoramablick auf den gesamten Chiemsee. Trotz der ruhigen Lage sind es nur wenige Fahrminuten bis nach Bernau am Chiemsee. Ausgangspunkt für Wander- und Fahrradtouren.

Ausstattung: Moderne Zimmer mit Badezimmer, Familienzimmer, Sauna zur Exklusiv-Nutzung/Gebühr, Hunde auf Anfrage/Gebühr, Parkplatz am Hotel, Fahrradgarage.

Besonderheiten: Terrasse mit Chiemsee-Blick, bayerische Küche mit Spezialitäten (Wildgerichte, fangfrischer Fisch, Windbeutel, hausgemachte Kuchen). Reichhaltiges Frühstücksbuffet. Unsere Produkte beziehen wir zum Großteil aus der Region. Neben dem Seiserhof befindet sich die Seiseralm, ein moderner Eventstadl für Hochzeiten und Tagungen. Wir sind der ideale Ausgangspunkt für E-Bike und Wandertouren. Angrenzende Wald - und Spazierwege. Unsere Kinderspielplätze garantieren Familien einen kurzweiligen, erholsamen Urlaub.

Anzahl/Art	Personen	m²	NS/HS ab €
E•••	1-1		77/86
D•••	2-3		133/144



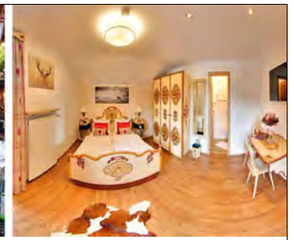

Gasthof Alter Wirt
★★★

Robert Stolz
Kirchplatz 9, 83233 Bernau
Tel.: +49 (0)8051 9656990
info@alter-wirt-bernau.de
www.alter-wirt-bernau.de

Lage: Ortsmitte. Traditionsreicher, unter Denkmalschutz stehender, 700 Jahre alter Gasthof.
Ausstattung: Gemütliche, renovierte Zimmer im bayrischem Stil mit handbemalten Bauernmöbel, Dusche, WC, Telefon, Safe, FlatTV, Radio, Föhn und WLAN. Hunde erlaubt.
Besonderheit: Frühstücksbuffet, Bayrische Küche, Restaurant, schattiger Biergarten, hausgemachte Kuchen, durchgehend warme Küche von 11-21:30 Uhr. Metzgerei mit eigener Schlachtung.

Anzahl/Art	Personen	m²	NS/HS ab €
3 E•••	1-1	14	65/72
14 D•••	1-2	20	105/132
2 T•••	2-3	23	135/165

Zimmerpreise inkl. Frühstück, Kurzzeitaufenthalt 1. u. 2 Nacht/plus € 5 pro Pers.



Gasthof Fischerwirt

Christine Moosmüller
Staufenstr. 14, 83233 Bernau/ OT Weisham
Tel.: +49 (0)8051 2516
fischerwirt@web.de

Anz./Art	Pers.	m²	NS/HS ab €
5 D	1-2		75/75

Einzelbelegung 50,-€/ Nacht. Kurzaufenthalt ab 2 Nächte 80,-€/ Nacht. Kinderpreise auf Anfrage.

Lage: Ruhige Lage, dörflicher Charakter. Zum Chiemsee 1,5 km, direkter Einstieg in die Rad- und Wanderwege. Bushaltestelle in der Nähe.
Ausstattung: Wohnschlafzimmer mit DU/WC, TV, Zustellbett auf Anfrage. Zimmer teilw. mit Bergblick.
Besonderheit: Kinder willkommen! Reichhaltiges Frühstück. Anreise ab 14 Uhr. Keine Haustiere.




Pension Martlschuster

Familie Lackerschmid
Aschauer Str. 23, 83233 Bernau
Tel.: +49 (0)8051 8638
info@martlschuster.de
www.martlschuster.de

Lage: Ruhige Lage mit Bergblick. Nur 4 Fußminuten zur Ortsmitte. Idealer Ausgangspunkt für Fahrradtouren zum See und in die Berge.
Ausstattung: Alle Zimmer sind im alpenländischen Stil eingerichtet mit DU/WC, SAT-TV, W-LAN, Radiowecker, Safe, Terrasse oder Balkon.
Besonderheit: Frühstücksbuffet, Liegewiese, Fahrradgarage, E-Bike Ladestation, Motorradgarage, PKW Parkpatz am Haus und Linienbushaltestelle. Kinder bis 5 Jahre 10,00 €, bis 16 Jahre 30,00 € Festpreis.

Anzahl/Art	Personen	m²	NS/HS ab €
2 FZ	1-1		70/70
8 FZ	1-2		110/110
1 FZ	1-3		130/130

Kurzzeitübernachtung mit Zuschlag 8,00 €/Person. Zustellbett auf Anfrage. 1,50 € Kurtaxe pro Person.




Cafe Wastelbauerhof
4FZ***** 3F*****

Josef Heitzmann
Rudersberg 4, 83233 Bernau
Tel.: 08051 7161
info@wastelbauerhof-bernau.de
www.wastelbauerhof-bernau.de

Lage: In traumhafter Alleinlage, auf einer sonnigen Anhöhe liegt unser Bauernhof mit Hofcafé.
Ausstattung: Liebevoll eingerichtete Ferienwohnungen und Apartments mit voll ausgestatteter Küche, Balkon oder Terrasse.
Besonderheiten: hofeigenes Cafe mit Frühstücksbuffett für Hausgäste.

Anzahl/Art	Personen	m²	NS/HS ab €
2 FZ*****	1-4	40	125/140
2 FZ*****	1-4	45	125/135
2 FW*****	1-5	75	185/210
1 FW*****	1-5	80	195/220
1 FW	1-2	30	95/110
1 FW	1-4	55	190/220

Preis bei FW für 1-4 Personen. Saisonzeiten auf unserer Website.




Hanznhof
6F*****

Eduard und Sandra Wierer
Steigackerstr. 12, 83233 Bernau
Tel.: +49 (0)8051 7290
info@hanznhof.de
www.hanznhof.de

Lage: Abseits vom Straßenverkehr, etwa 5 Minuten vom Chiemsee entfernt, ruhige und idyllische Lage mit traumhaftem Bergblick.
Ausstattung: Alle Ferienwohnungen besitzen einen Balkon und wurden passend zur herrlichen bayerischen Voralpenlandschaft im Landhausstil eingerichtet.
Besonderheiten: Großer Garten mit Liegewiese, Spielplatz und Terrasse. Kostenloses Ponyreiten, tägliches Bauerhofprogramm, viele Streicheltiere, Fahrradgarage, E-Ladestation, WLAN.

Anzahl/Art	Personen	m²	NS/HS ab €
3 FW*****	1-5	80	230/300
2 FW*****	1-4	75	220/290
1 FW*****	2-2	40	160/190

Alle Preise inkl. Ponyreiten und Bauernhofprogramm.




Schleipfnerhof
5F*****

Donat Fischer
Schleipfen 1a, 83233 Bernau
Tel.: +49 (0)8051 9649900
info@schleipfnerhof-chiemsee.de
www.schleipfnerhof-chiemsee.de

Urlaub mit Aussicht & Herz
– ganz weit oben, ganz ruhig, ganz besonders!
In traumhafter Alleinlage, mit herrlichem Berg- und Seeblick, erwarten euch fünf gemütliche Ferienwohnungen – alle mit Balkon sowie jede Menge Natur, Tiere, Abenteuer, Spiel & Spaß, Ruhe & Entspannung.
In unserer Schmankerlhüttn gibt es alles für ein gesundes, regionales Genussfrühstück, gekühlte Getränke und Eis.
Lasst euch überraschen…„Mia gfrein uns auf eich!"

Anzahl/Art	Personen	m²	NS/HS ab €
1 FW*****	2-4	49	140/190
2 FW*****	2-4	71	160/220
2 FW*****	2-5	82	190/250

Familienpreise für 2 Erwachsene und bis zu 3 Kinder. Details und Saisonzeiten auf unserer Website.


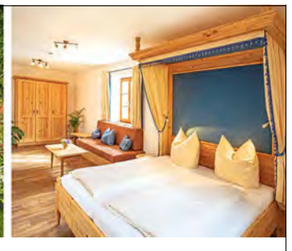

Thaurerhof
4F*****

Christian Deingruber
Reitham 10, 83233 Bernau
Tel.: +49 (0)8051 962320
info@thaurerhof-chiemsee.de
www.thaurerhof-chiemsee.de

Lage: Ruhiggelegener Bauernhof mit traumhaften Ausblick auf die Berge, das Tal, den Chiemsee und das Chiemgau. Wander- u. Radwege ab Hof.
Ausstattung: Komfortable und rustikal eingerichtete FeWo mit Möbel im ländlichen Stil zum Teil aus eigener Fertigung, voll ausgestattete Küche, großzügiger Wohnraum, geräumiges Bad, sep. Schlafzimmer, großer Balkon.
Besonderheiten: Freisitz mit Grill, Kleintiergehege, Spielplatz, Tischtennis, Kinderfuhrpark.

Anzahl/Art	Personen	m²	NS/HS ab €
1 FW*****	1-2	44	115/125
1 FW*****	1-2	50	115/125
1 FW*****	2-6	102	200/210
1 FW*****	2-6	105	200/210

Preise: 4 Pers. (102 m²/105 m²), 2 Pers. (44 m²/50 m²). Jede weitere Pers. 20,-€/Nacht.


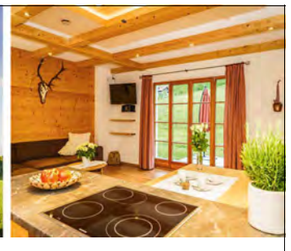

Ablingerhof
4F****

Markus Bauer
Abling 3, 83233 Bernau
Tel.: +49 (0)8051 9651126
info@ablingerhof.de
www.ablingerhof.de

Urlaub auf dem Bio-Bauernhof: Natur, Spaß und Erholung für Familien. Genießt den Blick auf den Chiemsee, erlebt glückliche Milchkühe, Hasen und Ponys. Unser großer Naturspielplatz mit Fußballtoren, Kettcars und Sandkasten lädt zum Spielen ein. Die liebevoll eingerichteten Ferienwohnungen bieten Entspannung und Komfort. Tägliche Aktivstallzeit und Erlebnisbrotbacken machen den Urlaub unvergesslich.

Anzahl/Art	Personen	m²	NS/HS ab €
1 FW****	1-4	75	180/220
1 FW****	1-4	65	150/185
1 FW****	1-3	55	130/160
1 FW****	1-3	45	115/140
1 FW	1-2	30	95/120

Preis für 2 Pers. Kind 18,-€/ Nacht. Erwachsener 20,-€/ Nacht. Kurzaufenthalte auf Anfrage möglich.




Schneiderhof
3F****

Christian Schnaiter
Osterham 19, 83233 Bernau
Tel.: +49 (0)8051 964502
info@schneiderhof-bernau.de
www.schneiderhof-bernau.de

Lage: Gepflegter, kinderfreundlicher Bauernhof in ruhiger Lage mit freiem Berg- und Seeblick. Separates Gästehaus mit Ferienwohnungen im EG und 1. Stock.
Ausstattung: Komfortable Ausstattung mit 1 oder 2 Schlafzimmern, Wohnküche, SAT-TV, DU/WC, separates WC, Balkon, Terrasse.
Besonderheit: Kinderspielplatz, Hochstuhl, Tischtennis, Streicheltiere, Rad- und Wanderwege ab Hof, Getränkeservice. Behindertenfreundlich. Keine Haustiere.

Anzahl/Art	Personen	m²	NS/HS ab €
1 FW****	1-2	45	70/70
1 FW****	1-4	75	105/105
1 FW****	1-4	85	105/105

Der Preis gilt für 1-2 Personen, jede weitere Person mit Zuschlag.



Schusterhof
1F*** 3F*****

Christine Durchner
Reitham 14
83233 Bernau
Tel.: +49 (0)8051 7477
info@schusterhof-bernau.de
www.schusterhof-bernau.de

Anz./Art	Pers.	m²	NS/HS ab €
2 FW*****	1-3	50	110/110
1 FW*****	1-5	100	145/145
1 FW***	1-4	55	115/115
1 FW	1-6	80	145/145

Preis für 2 Pers. ab 5 Nächte. Kind 15 €/ Nacht, Erwachsene 20 €/ Nacht. Kurzaufenthalte gegen Aufpreis.

In traumhafter Lage, abseits vom Durchgangsverkehr, liegt unser aktiv bewirtschafteter Milchviehbetrieb. Die Natur direkt vor der Haustür - ein Paradies für Familien und Naturliebhaber. Unsere liebevoll eingerichteten Wohnungen bieten Ihnen die ideale Atmosphäre für einen erholsamen Urlaub. Wir freuen uns auf Sie!



Buchnerhof
2F**** 2FZ****

Maria Buchner
Staufenstr. 24
83233 Bernau
Tel.: +49 (0)8051 962590 oder 4406
ml.buchner@t-online.de
www.buchnerhof-chiemsee.de

Anz./Art	Pers.	m²	NS/HS ab €
1 FW****	1-4	65	90/93
1 FW****	1-2	45	80/80
2 D****	1-2	22	40/40

FW: jede weitere Pers. 5,-/ Nacht. Kurzaufenthalt bis 4 Nächte Zuschlag 15,-€/ Nacht. ZI: bis 3 Ü zzgl. 5,-€, EZ: Zuschlag 10,-€/ Nacht. Kinderpreise!

Lage: Idyllischer familienfreundlicher Bauernhof. Mit traumhaftem Berg- und Chiemseeblick.
Ausstattung: FeWos: Wohnküche, Spülm. Balkon, DU/WC, sep. WC, TV, W-Lan. Zimmer: Frühstück, DU/WC, TV, Balkon, Kinderspielplatz.
Besonderheit: Nutzen Sie die vielen Möglichkeiten wie Schwimmen, Rad- und Wandertouren, Stallzeit.



Hoanz´nhof
1F**** 1F***

Martin Pfaffinger
Staufenstr. 13
83233 Bernau/ OT Weisham
Tel.: +49 (0)8051 5743
fewo@hoanznhof.de
www.hoanznhof.de

Anz./Art	Pers.	m²	NS/HS ab €
1 FW****	2-4	75	85/85
1 FW***	2-2	42	60/60

Kurzzeitübernachtung in FeWo1 zzgl. 9,-€ möglich.
Jede weitere Person 5,-€.
Kinderermäßigung auf Anfrage.

Lage: Vollbewirtschafteter, kinderfreundlicher Bauernhof. Ruhige Lage mit herrlichem Bergblick.
Ausstattung: Komfortable FeWo's mit Wohn-/ Schlafraum (Fewo 1) sowie 2 sep. Schlafzimmern (FeWo 2), Balkon.
Besonderheit: Rad- & Spaziertouren ab Haus, Spielplatz, Grillmöglichkeit.



Thalerhof

Josef Lackerschmid
Bergham 1
83233 Bernau
Tel.: +49 (0)8051 8678
josef.lackerschmid@posteo.de

Anz./Art	Pers.	m²	NS/HS ab €
2 FW	1-4	45	65/65

Preis für 2 Personen, jede weitere Person 10,- € pro Nacht.
Buchbar ab 4 Nächte.

Lage: Gepflegter, Demeter Bauernhof mit schönem See- und Bergblick am Ortsrand von Bernau.
Ausstattung: Gemütliche FeWo's mit 2 Schlafzimmern, Wohnküche, DU/WC, Balkon. Ideal für Wander-, Rad- und Bergtouren.



Rederhof

Christa Steinbichler
Hittostr. 17
83233 Bernau/ Hittenkirchen
Tel.: +49 (0)8051 2171

Anz./Art	Pers.	m²	NS/HS ab €
1 FZ	1-3	24	60/60
1 FZ	1-2	20	60/60

Kurzzeitübernachtung: 5,- € je Person/Nacht (bis 3 Übernachtungen)
DZ als EZ: 9,- € je Nacht.

Lage: Vollbewirtschafteter Bauernhof im Ortsteil Hittenkirchen, Blick über den Chiemsee und Chiemgauer Alpen.
Ausstattung: Gemütliche Zimmer mit Dusche und WC, TV, Balkon.
Besonderheit: Zustellbett, Liege- und Spielwiese. Haustiere auf Anfrage. Kinderermäßigung.

URLAUB BEQUEM ONLINE BUCHEN

Jetzt online Verfügbarkeiten checken und viele Unterkünfte bequem auf unserer Website buchen.







Steinbach Residenz
1F*****

Barbara Seemüller
Steinbach 9, 83233 Bernau
Tel.: +49 (0)8051 967502
info@steinbachhof-chiemsee.de
www.steinbachhof-chiemsee.de

Lage: Ruhig und idyllisch gelegene Luxus-FeWo mit verschiedenen Freizeitmöglichkeiten, wie Rad- und Wanderwege, direkt ab der Unterkunft.
Ausstattung: Top gepflegte und liebevoll eingerichtete Luxus-FeWo mit großer Wohnküche, Liegewiese und traumhaften Außenbereich, Sitz- und Liegefläche mit Chiemseeblick.
Besonderheiten: Grillmöglichkeit, Getränkeservice, Nichtraucherwohnung, im Sommer angenehm kühl.

Anzahl/Art	Personen	m²	NS/HS ab €
1 FW*****	2-4	105	238/238

Kurzaufenthalt bis 3 Nächte +30,- €/ Nacht. Preis gilt für 1 - 2 Pers. Jede weitere Pers. + 35,- €/ Nacht.





Ferienwohnungen im Bonnschlössl

Reinhard Stolz
Ferdinand-Bonn-Str. 2, 83233 Bernau
Tel.: +49 (0)8051 961400
info@bonnschloessl.de
www.ferienwohnungen-bonnschloessl-chiemsee.de

Urlaub im Bonnschlössl – stilvolle Ferienwohnungen mit Charme und traumhaftem Blick auf die Chiemgauer Berge erwarten Sie! Genießen Sie erholsame Tage in historischer Atmosphäre, inmitten eines traumhaften Parks. Ideal für Wanderer, Genießer und Ruhesuchende. Hier verbinden sich Komfort, Herzlichkeit und die Schönheit des Chiemgaus zu unvergesslichen Urlaubsmomenten.

Anzahl/Art	Personen	m²	NS/HS ab €
1 FW	1-3	49	156/184
1 FW	1-4	56	180/218
1 FW	1-2	47	162/196
1 FW	1-2	38	145/173
1 FW	1-5	85	263/321





Ferienhaus Chiemsee Hauszeit

Reinhard Stolz
Rötherstr. 11, 83233 Bernau
Tel.: +49 (0)8051 961400
info@bonnschloessl.de
www.chiemsee-ferienwohnung-hauszeit.de

Erleben Sie entspannte Urlaubstage im charmanten Landhaus Chiemsee Hauszeit. Stilvoll eingerichtete Ferienwohnungen verbinden gemütliche Atmosphäre mit modernem Komfort. Umgeben von idyllischer Natur und traumhaften Blick in die Chiemgauer Berge, ist unser Landhaus der perfekte Ort für Ihre Familienzeit, Ausflüge und Lieblings-Momente.

Anzahl/Art	Personen	m²	NS/HS ab €
1 FW	1-2	31	134/160
1 FW	1-4	73	218/260
1 FW	1-3	36	145/173
1 FW	1-4	63	218/263
1 FW	1-5	103	257/320



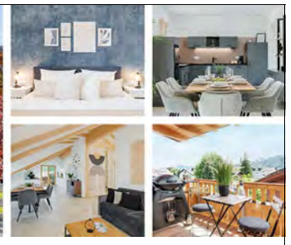

FENJOY Apartments

Carolin & Stephan Höhensteiger
83233 Bernau
Tel.: +49 (0)1722393928
info@fenjoy.de
www.fenjoy.de

Herzlich willkommen bei FENJOY Apartments in Bernau am Chiemsee!

Unsere Ferienwohnungen sind alle neuwertig eingerichtet und bieten Dir eine hochwertige Ausstattung sowie ein frisches, modernes Design.

Die Lage ist perfekt für erholsame Tage am Chiemsee und Ausflüge in die bayerischen Berge zu Fuß oder mit dem Fahrrad.

Anzahl/Art	Personen	m²	NS/HS ab €
4 FW	1-3	30	85
4 FW	1-4	60	120
4 FW	1-6	100	140
1 FW	1-8	125	200

Dynamische Preisgestaltung je nach Saison und Personenzahl (Kinder bis 2 Jahre kostenlos).




Lela Apartments Chiemsee

Stephan Stein
Chiemseestraße 19, 83233 Bernau
lela.apartments.chiemsee@gmail.com
www.lela-apartments.de

2024 komplett neu und hochwertig mit Maßmöbeln und Holzparkett eingerichtet. Platz für bis zu 8 Personen: 3 großzügige Schlafzimmer plus bequeme Schlafcouch (140x200). Top ausgestattet mit 3 großen Smart-TVs. Zwei moderne Badezimmer, jeweils mit Dusche und WC. Die zentrale Lage erlaubt Ihnen das Auto stehen zu lassen und alles in wenigen Minuten zu Fuß zu erreichen. Perfekt für Ihren Wohlfühlurlaub!

Anzahl/Art	Personen	m²	NS/HS ab €
1 FW	1-8	106	250/365

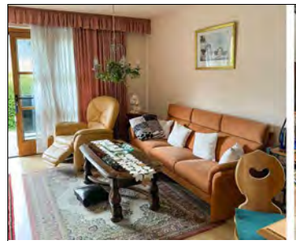


Ferienwohnung Löster

Hans und Irmi Löster
Hochfellnstraße 11a, 83233 Bernau
Tel.: +49 (0)8051 7307, Mobil: +49 (0)170 7221169
irmigruenaeugl@web.de

Lage: Äußerst ruhig, aber zentral, 1 km zum See.
Ausstattung: Komfort-Fewo, Nichtraucher, TV, Radio, Mikrowelle, Terrasse, Garten, Parkplatz am Haus.
Besonderheiten: Swimmingpool am Haus, Tisch- und Bettwäsche kostenlos.

Anzahl/Art	Personen	m²	NS/HS ab €
1 FW	1-2	68	90/90



Ferienwohnung Thalhammer 2F*****

Regina und Franz Thalhammer
Buchetstr. 8
83233 Bernau / OT Hittenkirchen
Tel.: +49 (0)176 45960408
info@chiemseeblick-fewo.de
chiemseeblick-fewo.de

Anz./Art	Pers.	m²	NS/HS ab €
1 FW*****	1-4	55	145/145
1 FW*****	1-4	57	145/145

Zuschlag für Kurzzeitübernachtungen 70,- € bis 3 Nächte.

Lage: Idyllisch und ruhig, auf einer Anhöhe gelegen mit kleiner Landwirtschaft und Tieren. Traumhafter Chiemsee- und Bergblick.
Ausstattung: Neue, gemütlich-moderne FeWo´s mit Balkon, Wohnküche, Bad, 2 Schlafzimmer.
Besonderheiten: Kinder- u. Babyausstattung, Spiele und Bücher.



Gästehaus Daiber 2F****

Gerda Daiber
Lärchenstr. 8
83233 Bernau
Tel.: +49 (0)8051 8325
buchung@fewo-daiber.de
www.fewo-daiber.de

Anz./Art	Pers.	m²	NS/HS ab €
1 FW****	2-2	55	75/75
1 FW****	2-3	60	75/75

Preise für 1-2 Personen. Jede weitere Person 10,- €/ Nacht.
Zusatzzimmer mit Dusche möglich!
Hunde auf Anfrage, nur in Fewo 1!
Verfügbar: Mai-Okt.

Lage: Gemütliche Ferienwohnung in ruhiger, idyllischer Lage am Bach mit Bergblick. 1. OG, 5 Gehminuten zum Ortszentrum.
Ausstattung: Küche mit Spülmaschine im Wohnraum, sep. Schlafraum, DU/WC, großer Balkon.
Besonderheit: Wäsche inkl., Transferservice, vom Haus aus Wander- & Radlwege.



Ferienwohnungen Irmengard 2F****

Familie Horrer
Chiemseestr. 22
83233 Bernau
Tel.: +49 (0)80519640864
urlaub@fewochiemsee.bayern
www.fewochiemsee.bayern

Anz./Art	Pers.	m²	NS/HS ab €
1 FW****	1-4	65	140/140
1 FW****	1-3	68	130/130

Preise 1-2 Pers., weitere Personen mit Aufpreis. Kinder gratis bis 2 J., 3-15 J. 10,- €/Nacht, ab 16 J. 20,- €.
Kurzzeitaufschlag bei 4 Nächten 10,- €/ Nacht. Zustellbett auf Anfrage. Preise inkl. Endreinigung.

Herzlich willkommen in unseren Ferienwohnungen! Seien Sie neugierig und schauen Sie sich unsere Homepage an: www.fewochiemsee.bayern

Mia gfrein uns auf Eich!



Lackerschmid Lorenz 1F****

Angelika & Lorenz Lackerschmid
Buchenstr. 6
83233 Bernau
Tel.: +49 (0)8051 89061
fewo@lackerschmid.info
www.lackerschmid.info

Anz./Art	Pers.	m²	NS/HS ab €
1 FW****	1-4	80	115/135

Jeder weitere Erwachsene 20,-€, Kinder bis 16 Jahre 10,-€. Keine Haustiere, Nichtraucherwohnung.

Lage: neu renovierte, gemütliche FeWo im 1. OG, zentrale Ortsrandlage, unverbauter herrlicher Bergblick, idealer Ausgangspunkt für Rad- und Wandertouren.
Ausstattung: 2 Schlaf-, 1 Wohnzimmer, Küche, Bad mit großer Dusche, WC extra, großer Balkon.
Besonderheiten: Kinderbett, Transferservice.



Haus Anna

Anna Eicher
Kreuzstr. 5
83233 Bernau
Tel.: +49 (0)8051 7092
haus.anna.bernau@gmail.com
www.haus-anna-bernau.de

Anz./Art	Pers.	m²	NS/HS ab €
1 D	1-2	25	80/80
3 FW	1-2	25	60/60

Preis ab 5 Übernachtungen und für 2 Personen. Mindestaufenthalt 5 Übernachtungen. Zuschlag für Kurzübernachtung!

Lage: Ehemaliges Bauernhaus am südlichen Ortsrand, direkt am Bodensee-Königssee-Radweg.
Ausstattung: 1-Zimmerappartements für 1-2 Personen, Dusche/WC, Essecke, Kochnische. Balkon- bzw. Terasse. DG: DZ mit Du/WC und Balkon, Wohnküche.
Besonderheit: Frühstück auf Wunsch möglich.

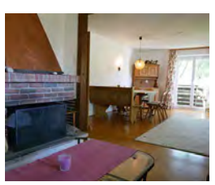

Ferienwohnung Chiemsee

Antonia Dräger-Parisi
Kampenwandstraße 16
83233 Bernau
Tel.: +49 (0) 89 30727320
a.draeger-parisi@web.de

Anz./Art	Pers.	m²	NS/HS ab €
1 FW	1-6	95	100/120

6. Person max 3 Jahre! (Kinderbett).
Preis für 1 - 2 Pers. Jede weitere Pers. 20,00 €/ Nacht. Kinderermäßigung!
Mindestaufenthalt 4/5/7 Tage.
Kurzaufenthalt 4 Tage: + 60,00 €.
Tisch-/ Bettwäsche, Handtücher inkl.
Keine Haustiere. NR.

Lage: Ruhig, großzügig, gemütlich mit herrlichem Bergblick. Nur 10 Gehmin. zum Chiemsee. Einkaufen 500m, Rad-/Fußwege vor der Tür.
Ausstattung: Sep. Küche mit Spülmaschine. Zimmer 1: Doppelbett, Zimmer 2 (Mansarde): Doppelbettcouch, sep. WC u. Waschbecken.
Besonderheiten: gr. SO Balkon, offener Kamin, TV.



Chiemsee-Idyll

Doris Necke
Steinbach 10
83233 Bernau
Tel.: +49 (0)171 4778262

Anz./Art	Pers.	m²	NS/HS ab €
1 FW	1-4	80	99/99
1 FW	1-4	80	99/99

Preis für 2 Personen. Preis für 3 Pers.: 109,- €. Preis für 4 Pers.: 119,- €
Nichtraucher, keine Haustiere.

Lage: Ruhige Lage, idyllisch gelegen mit Blick in die Natur, ca. 10 Radl-Minuten zum Chiemsee.
Ausstattung: WLAN, Kaffeevollautomat und Geschirrspülmaschine, größzügige Schlafzimmer, Waschmaschine, Bügeleisen, Föhn.
Besonderheiten: Grillmöglichkeit und eigener Parkplatz vorhanden.



Wöhrer

Brigitte Wöhrer
Unterfeldstr. 3
83233 Bernau
Tel.: +49 (0)8051 7712

Anz./Art	Pers.	m²	NS/HS ab €
1 FW	1-3	70	70/75

jede weitere Person 5,-€/ Tag. Keine Haustiere. Nichtraucher.

Lage: Zentrale Lage, 1 km zum See, Bergblick.
Ausstattung: Wohnzimmer, Schlafzimmer, Einzelzimmer, Küche, Bad, WC, Südbalkon.
Besonderheit: Garten mit Liegewiese, Pkw- und Fahrradabstellplatz, Bettwäsche. Keine Haustiere, Nichtraucher. WLAN vorhanden



Ferienwohnungen Eibl

Kreszentia Eibl
Rauschbergstr. 15
83233 Bernau
Tel.: +49 (0)8051 7920
kreszentia.eibl@t-online.de
www.ferienwohnungen-eibl-bernau-am-chiemsee.twebsite.info

Anz./Art	Pers.	m²	NS/HS ab €
1 FW	1-5	90	150/150
1 FW	1-6	120	190/190

Preis gilt für 1-2 Personen, jede weitere Person 20,- € pro Nacht.
Mindestaufenthalt 5 Nächte.
Kurzaufenthalt auf Anfrage. Keine Haustiere.

Lage: Ruhige Lage mit herrlichem Blick auf die Kampenwand und die Chiemgauer Berge.
Ausstattung: FW1: 2 Schlafzimmer, 2 Balkone, FW2: 3 Schlafzimmer, 2 Balkone, sep. WC. Bad mit Wanne & Dusche. SAT-TV & Spülmaschine in beiden FeWo´s.
Besonderheiten: Ca. 10 Gehminuten zum Chiemsee, Rad- & Wanderwege ab Haus.



Ferienwohnungen Lärchennest zw. Chiemsee und Bergen

Familie Aicher
Lärchenstraße 11
83233 Bernau
Tel.: +49 (0)8051 6014631
laerchennest@web.de

Anz./Art	Pers.	m²	NS/HS ab €
1 FW	1-2	35	98/98
1 FW	1-2	35	98/98
1 FW	1-4	35	98/98

Frühstück pro Pers. 25,-€/ Tag
Endreinigung 100,-€
Hund 10,-€/ Tag
3-4 Pers. 35,-€/ Tag

Lage: Ruhige, idyllische Lage mit Bergblick im Grünen. Nur drei Fußminuten zum Ortszentrum. Rad- und Wanderwege am Haus, ca.1,5 km bis zum Chiemsee.
Ausstattung: Ferienwohnungen im Landhausstil.
Besonderheit: Bergblick, idyllische Lage im Grünen, Gartenbereich mit Grillplatz, Hunde willkommen.

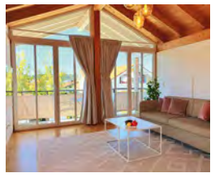

Ferienwohnung Schall

Familie Schall
Klausenstr. 13a
83233 Bernau
Tel.: +49 (0)1590 5275158
fewo.schall@gmail.com
fewo-schall.de

Anz./Art	Pers.	m²	NS/HS ab €
1 FW	1-6	75	85/85

Lage: Modern, gemütlich, zentral in einer ruhigen Seitenstraße gelegen. 15 Fußmin. zum See/Zentrum.
Ausstattung: Bad mit Wanne und Dusche, Fön, Bettwäsche, Handtücher, Geschirrtücher, 2x Doppelbett, 1x Schlafsofa, TV, Fußbodenheizung.
Besonderheiten: Süd- und Westbalkon mit Bergblick. Radweg zum See direkt vor der Haustüre.

Übersicht aller Gastgeber

URLAUB BEQUEM ONLINE BUCHEN

Jetzt online Verfügbarkeiten checken und viele Unterkünfte bequem auf unserer Website buchen.

Hotels & Gasthöfe

Gasthaus Kampenwand Bernau	Aschauer Str. 12	+49 (0)151 63706850	kampenwand.bernau@gmail.com www.kampenwand-bernau.com	🐾
Gasthof Alter Wirt	Kirchplatz 9	+49 (0)8051 965699-0	info@alter-wirt-bernau.de www.alter-wirt-bernau.de	🐾?
Gasthof Fischerwirt	Staufenstraße 14	+49 (0)8051 2516	fischerwirt@web.de	
Hotel Farbinger Hof	Rottauer Str. 75	+49 (0)8051 98690	info@farbingerhof.de www.farbingerhof.de	♿
Hotel Seiserhof und Seiseralm	Reit 5	+49 (0)8051 9890	info@seiserhof.de www.seiserhof.de	🐾?
Landgasthof Hittenkirchen	Hittostr. 8	+49 (0)8051 2391	info@der-landgasthof.bayern www.der-landgasthof.bayern	🐾?

Pensionen & Ferienzimmer

Bauernhaus Marcel	Aufing 2	+49 (0)151 70588889	sabine.dhillon@web.de	
Berg & See Privatzimmer in Chiemseenähe	Priener Straße 89 A	+49 (0)176 62279476	Verena.Hinterholzer91@web.de	
Demelhof	Bergham 2	+49 (0)8051 8882	info@demelhof-bernau.de www.demelhof-bernau.de	
Ferienhaus Daxenberger	Joseph-Decker-Str. 1	+49 (0)8051 7527 +49 (0)157 38271443	annemarie@ferienhaus-daxenberger.de www.ferienhaus-daxenberger.de	
Gästehaus Josefin	Priener Straße 11	+49 (0)151 25590228	josefin.bernau@freenet.de www.josefin-bernau.de	🐾?
Gästehaus Lechner	Aschauer Str. 85	+49 (0)8051 7373	kontakt@zimmer-chiemsee.de www.zimmer-chiemsee.de	2× ♿
Gästehaus Mariengrund	Priener Str. 42	+49 (0)8051 7894	mariengrund@aol.com www.campingplatz-mariengrund.de	
Gästehaus Schwab	Bohlmoosstraße 4a	+49 (0)8051 9636200	gaestehausschwab@web.de	18+
Gästezimmer Tscherntsche	Geigelsteinstraße 19	+49 (0)179 7518252	nadine.tscherntsche@gmail.com	
Haus Anna	Kreuzstraße 5	+49 (0)8051 7092	haus.anna.bernau@gmail.com www.haus-anna-bernau.de	
Pension Martlschuster	Aschauer Str. 23	+49 (0)8051 8638	info@martlschuster.de www.martlschuster.de	🐾?
Sattlerhof	Chiemseestr. 29	+49 (0)8051 7087 +49 (0)171 4252340	info@sattlerhof-bernau.de www.sattlerhof-bernau.de	
Zeinerhof	Priener Str. 41	+49 (0)8051 8473		

♿ barrierefrei ♿ barrierearm 🐾 Hunde erlaubt 🐾? Hunde auf Anfrage 18+ Adults only 3× Max. Personenanzahl

Ferien auf dem Bauernhof

Ablingerhof	Abling 3	+49 (0)8051 9651126	info@ablingerhof.de www.ablingerhof.de	
Buchnerhof	Staufenstr. 24	+49 (0)8051 962590 +49 (0)8051 4406	ml.buchner@t-online.de www.buchnerhof-chiemsee.de	🐾?
Hanznhof	Steigackerstr. 12	+49 (0)8051 7290	info@hanznhof.de www.hanznhof.de	
Heissenhof	Schörging 4	+49 (0)8051 4854	info@der-heissenhof.de www.der-heissenhof.de	
Hoanznhof	Staufenstr. 13	+49 (0)8051 5743	hoanzn-weisham@t-online.de www.hoanznhof.de	🐾?
Hof Prassberger	Reitham 6	+49 (0)174 7756558	xenia@heymen.de	
Leitnerhof	Staufenstr. 26	+49 (0)8051 61943	erika.moosmueller@gmx.de www.moosmueller-weisham.de	
Lippschneiderhof	Giebing 26	+49 (0)8051 4683	lippschneiderhof@gmx.net www.lippschneiderhof.de	🐾? 1× ♿
Maurerhof	Kraimoos 17	+49 (0)8051 7523	maurerhof-Bernau@t-online.de	🐾?
Raschlhof	Heroldsöd 9	+49 (0)8051 9623060	woehrer@web.de www.raschlhof.de	
Rederhof	Hittostr. 17	+49 (0)8051 2171		🐾?
Schleipfnerhof	Schleipfen 1a	+49 (0)8051 9649900	info@schleipfnerhof-chiemsee.de www.schleipfnerhof-chiemsee.de	
Schmidhof	Hittenkirchen-Gröben 1	+49 (0)8051 61690	ferienwohnung.schmidhof@gmail.com	
Schneiderhof	Osterham 19	+49 (0)8051 964502	info@schneiderhof-bernau.de www.schneiderhof-bernau.de	1× ♿
Schusterhof	Reitham 14	+49 (0)8051 7477	info@schusterhof-bernau.de www.schusterhof-bernau.de	
Seimehof	Wimpasing 1	+49 (0)8051 63280	urlaub@seimehof.de www.seimehof.de	🐾?
Stöttnerhof	Stötten 1	+49 (0)8051 8327	gabi-schlosser@t-online.de www.stoettnerhof.de	1× ♿
Thalerhof	Bergham 1	+49 (0)8051 8678	josef.lackerschmid@posteo.de	
Thaurerhof	Reitham 10	+49 (0)8051 962320	info@thaurerhof-chiemsee.de www.thaurerhof-chiemsee.de	
Wastelbauerhof	Rudersberg 4	+49 (0)8051 7161	info@wastelbauerhof-bernau.de www.wastelbauerhof-bernau.de	4× ♿
Weberhof	Kraimoos 14	+49 (0)8051 7014	info@weberhof-chiemsee.de www.weberhof-chiemsee.de	

Ferienwohnungen

AlpenAppartement Traumzeit	Mitterweg 13	+49 (0)8051 962333	alpenappartement-traumzeit@web.de www.alpenappartement-traumzeit.de
AlpenChiemsee Ferienwohnung	Erlbergstr. 24	+49 (0)171 8349035	casabeata@gmx.net alpenchiemsee-ferienwohnung-mit-bergblick-bernau-am-chiemsee.twebsite.info

Alpenloft	Egartnerstr. 7		katharinafrick@aol.com
Alpenperle	Baumannstr. 13	+49 (0)8051 9652550	info@schluesselzeit.de www.chiemsee-ferienwohnungen.de
Angelika	Mitterweg 17	+49 (0)8051 9652550	info@schluesselzeit.de www.chiemsee-ferienwohnungen.de
Apartment Limone	Steinbichlweg 1	+49 (0)151 19778894	anna-lisa.stein@elektro-wachter.de
Appartement Joli	Bahnhofplatz 14	+49 (0)8051 1870	a-web@t-online.de www.joli-appartement.de
Chiemsee Beachhouse Apartment	Bahnhofplatz 10	+49 (0)178 1963287	charly.chiemsee@t-online.de www.chiemsee-beachhouse.de
Chiemsee Hauszeit Ferienhaus	Rötherstr. 11	+49 (0)8051 961400	info@bonnschloessl.de www.chiemsee-ferienwohnung-hauszeit.de
Chiemsee-Idyll	Steinbach 10	+49 (0)171 4778262	info@life-in-harmony.de www.chiemsee-idyll.de
ChiemseeLOFT	Baumannstraße 28a	+49 (0)179 6977161	mh@hauschilds.org
ChiemseeRefugium Park **ChiemseeRefugium Berg**	Braunstr. 3 Reitham 12	+49 (0)171 8543252	info@chiemseerefugium.de www.chiemseerefugium.de
ChiemseeTraum	Baumannstr. 13a	+49 (0)8051 9652550	info@schluesselzeit.de www.chiemsee-ferienwohnungen.de
Chiemsee Mountain Lodge	Ulmenstraße 2	+49 (0)152 56143770	w.objartel@gmail.com
Das Bergloft	Am Hackenzaun 20	+43 (0)681 10613284	simone@alpenglueck-apartments.at www.dasbergloft.de
Das Inge	Staffelsteinstraße 4	+49 (0)152 01782919	fewo.bernau.staffelsteinstr.4@gmail.com www.ferienwohnung-das-inge-bernau-am-chiemsee.de
Demelhof	Bergham 2	+49 (0)176 22281892	familie.lackerschmid@web.de www.demelhof-bernau.de
Designerferienwohung	Baumannstraße 13	+49 (0)176 53799249	fechiemur@yahoo.de
FENJOY Apartments	Schulstr. 1 Seiserstr. 12 Birketstr. 21 Chiemseestr. 15 Mairhausenstr. 8 Chiemseestr. 17	+49 (0)172 2393928	info@fenjoy.de www.fenjoy.de
Ferienwohnung Alpenzauber/ Bergblick	Am Bach 21	+49 (0)8051 9652550	info@schluesselzeit.de www.chiemsee-ferienwohnungen.de
Ferienwohnung András	Mühlfeldstraße 3	+49 (0)151 15745173	fewo-bernau.andras@hotmail.com
Ferienwohnung Bachlauf	Baumannstr. 13	+49 (0)8051 9652550	info@schluesselzeit.de www.chiemsee-ferienwohnungen.de
Ferienwohnung Berchtold	Ludwig-Thoma-Straße 3	+49 (0)8051 89119	fewoberchtold@gmx.de www.ferienwohnung-berchtold.de
Ferienwohnung Bergau	Rötherstraße 17	+49 (0)177 5739031	juliabergau@gmail.com
Ferienwohnung Bernauer Ache	Baumannstr. 14	+49 (0)175 2888855	lw1860@t-online.de ferienwohnung-bernauer-ache-bernau-am-chiemsee.twebsite.info
Ferienwohnung Chiemgau	Ludwig-Thoma-Str. 19	+49 (0)8051 9009520	holger.lehnert@web.de
Ferienwohnung Chiemsee	Kampenwandstraße 16	+49 (0)89 30727320	a.draeger-parisi@web.de
Ferienwohnung Chiemseeblick	Raffelweg 4	+49 (0)8051 9652550	info@schluesselzeit.de www.chiemsee-ferienwohnungen.de
Ferienwohnung Christa	Eschenstraße 6a	+49 (0)8051 8864	fw_weingartner@yahoo.de www.ferienwohnung-christa-weingartner.de
Ferienwohnung Dahoam	Donat-Osterhammer-Str. 2	+49 (0)172 9182103	christinegnau@freenet.de ferienwohnung-dahoam-bernau-am-chiemsee.twebsite.info
Ferienwohnung Daiber	Lärchenstraße 8	+49 (0)8051 8325	buchung@fewo-daiber.de www.ferienwohnung-chiemsee-bayern.de
Ferienwohnung Dhillon	Bahnhofplatz 6a	+49 (0)151 70588889	sabine.dhillon@web.de
Ferienwohnung Dürr	Egartnerstraße 5-7	+49 (0)176 47779911	finnduerr.online@gmail.com
Ferienwohnung Edelweiss	Edelweißstr. 20	+49 (0)176 55389455	FerienwohnungEdelweiss20@gmail.de
Ferienwohnung Edelweiß	Edelweißstraße 7	+49 (0)8051 89247	michael_felsenstein@yahoo.de
Ferienwohnung Edmeier	Mitterweg 18	+49 (0)8051 8621	m-r-edmeier@t-online.de ferienwohnungen-edmeier-bernau.twebsite.info
Ferienwohnung Ferdinand	Chiemseestraße 25	+49 (0)170 9007380	ferienwohnung-ferdinand-bernau-am-chiemsee.twebsite.info fewo.bernau@gmail.com
Ferienwohnung Ferienhof Anna	Kreuzstraße 5	+49 (0)8051 7092	haus.anna.bernau@gmail.com www.haus-anna-bernau.de
Ferienwohnung Garnreiter (Urlaub mit Hund am Chiemsee)	Osterham 12	+49 (0)171 8367822	post@urlaub-mit-hund-am-chiemsee.de www.urlaub-mit-hund-am-chiemsee.de
Ferienwohnung Gipfelblick	Baumannstr. 13a	+49 (0)152 34506758	fw-gipfelblick@web.de
Ferienwohnung Goltdammer	Alte Seestraße 15a	+49 (0)172 9816061	sina.schlander@hotmail.de
Ferienwohnungen Haus am See	Felden 7	+49 (0)8051 8780 +49 (0)151 58122162	info@ferienwohnung-chiemseepark.de www.ferienwohnung-chiemseepark.de
Ferienwohnung Hirblinger MountainView & Sunrise	Kampenwandstr. 17	+49 (0)8051 9652550	info@schluesselzeit.de www.chiemsee-ferienwohnungen.de
Ferienwohnung Hormann	Bohlmoosstr. 3	+49 (0)8051 89961	info@chiemgauer-ferienwohnung.de
Ferienwohnung Horrer	Ludwig-Thoma-Str. 11	+49 (0)174 8564894	maxi@horrer-chiemsee.de
Ferienwohnung im Bonnschlössl	Ferdinand-Bonn-Str. 2	+49 (0)8051 961400	info@bonnschloessl.de www.ferienwohnungen-bonnschloessl-chiemsee.de
Ferienwohnungen Eibl	Rauschbergstr. 15	+49 (0)8051 7920 +49 (0)157 38287038	kreszentia.eibl@t-online.de ferienwohnungen-eibl-bernau-am-chiemsee. twebsite.info
Ferienwohnungen Irmengard	Chiemseestr. 22	+49 (0)8051 9640864	urlaub@fewochiemsee.bayern www.fewochiemsee.bayern
Ferienwohnung Jagdhäusl	Abling 2	+49 (0)8051 9009321	fewo-chiemsee@web.de www.fewo-jagdhäusl.de
Ferienwohnung Kingma	Lärchenstraße 12	+49 (0)8051 6640642	ennokingma@gmail.com
Ferienwohnung Lackerschmid Johann & Rosina	Buchenstr. 10	+49 (0)8051 7835	info@rosina-lackerschmid-fewo.de www.rosina-lackerschmid-fewo.de
Ferienwohnung Lackerschmid Lorenz & Angelika	Buchenstr. 6	+49 (0)8051 89061	fewo@lackerschmid.info www.lackerschmid.info
Ferienwohnung Lärchennest	Lärchenstraße 11	+49 (0)8051 6014631	laerchennest@web.de

barrierefrei · barrierearm · Hunde erlaubt · Hunde auf Anfrage · Adults only · Max. Personenanzahl

Ferienwohnung Lechner	Aschauer Str. 85	+49 (0)8051 7373	kontakt@zimmer-chiemsee.de www.zimmer-chiemsee.de	2×
Ferienwohnung Löster	Hochfellnstr. 11a	+49 (0)8051 7307 +49 (0)170 7221169	irmigruenaeugl@web.de	18+
Ferienwohnung Monika Bauer	Hitzelsbergstraße 8	+49 (0)8051 7496	info@bauer-bernau.de www.bauer-bernau.de	
Ferienwohnung Niekerke	Baumannstraße 13	+49 (0)171 7787947	ferienwohnung@niekerke.de www.chiemsee-holiday.de	?
Ferienwohnung Peine	Unterfeldstr. 10	+49 (0)8051 9640370	fewopeine@gmail.com www.fewo-peine.com	
Ferienwohnung Pelznhof	Osterham 23	+49 (0)173 9026375	pelznhof@mail.de	
Ferienwohnung Schall	Klausenstr. 13a	+49 (0)159 05275158	fewo.schall@gmail.com fewo-schall.de	
Ferienwohnung Schorsten	Aicherstraße 6		urlaub@rapid-systems.de	
Ferienwohnung Sommerland	Edelweißstr. 1	+49 (0)8051 9652550	info@schluesselzeit.de www.chiemsee-ferienwohnungen.de	
Ferienwohnung Thalhammer	Buchetstr. 8	+49 (0)176 45960408	info@chiemseeblick-fewo.de www.chiemseeblick-fewo.de	
Ferienwohnung Vroni	Aschauer Straße 44	+49 (0)151 12047268	lindenthalralf@googlemail.com	
Ferienwohnung Wöhrer	Unterfeldstraße 3	+49 (0)8051 7712		
Ferienwohnung Wörndl	Schörging 15	+49 (0)160 8731036	claudiaworndl@gmail.com	
Gästehaus Weingartner	Mitterweg 3	+49 (0)8051 89600	r-weingartner@web.de	
Genzinger	Aschauer Straße 32	+49 (0)8051 7556	erwin.genzinger@t-online.de www.fewo-bergblick.com	
LELA Apartments Chiemsee	Chiemseestr. 19	+49 (0)151 19778894	lela.apartments.chiemsee@gmail.com lela-apartments.de	?
My Stay Apartments	Rottauer Str. 72	+49 (0)176 56314188	mystay.germany@gmail.com 9a624620.myweb.smoobu.com	
Pferdehof Chiemsee	Seiserstr. 11	+49 (0)176 69036049	guggemos.brigitte@gmail.com	
Schwanennest am Chiemsee	Lärchenstr. 21	+49 (0)151 18648211	gabikiekel@hotmail.com schwanennest-am-chiemsee-bernau-am-chiemsee.twebsite.info	
Studio im Blockhaus am Chiemsee	Bahnhofsplatz 8	+49 (0)151 46550162	mail@hofmannstefan.de	
Wieserhof	Wiesen 2	+49 (0)152 37198964	wieserhof.chiemsee@gmail.com www.wieserhof-chiemsee.de	
Wohlfühloase am Chiemsee	Buchenstr. 8	+49 (0)157 51747747	alishahi747@gmail.com	
Wolke 8	Eichetstr. 8e	+ 49 (0)152 01588342	wolke8e@gmail.com www.wolke8e.de	
Zeitraumferien	Mitterweg 14	+49 (0)176 18885964	info@zeitraumferien.de www.zeitraumferien.de	?

barrierefrei · barrierearm · Hunde erlaubt · Hunde auf Anfrage · Adults only · Max. Personenanzahl

Chalets & Ferienhäuser

Chalet Steinbachresidenz	Steinbach 9	+49 (0)172 1377290	info@steinbachhof-chiemsee.de www.steinbachhof-chiemsee.de	4×
Das Alm-Chalet-Chiemsee	Aschauer Str. 85	+49 (0)8051 7373	kontakt@zimmer-chiemsee.de www.alm-chalet-chiemsee.de	3×
Ferienhaus Arielle	Erlbergstr. 8	+49 (0)151 28262707	arielleferienhaus@gmail.com www.arielle-ferienhaus.de	? 6×
Ferienhaus Birkenwind	Professor-Maier-Weg 16	+49 (0)8051 9652550	info@schluesselzeit.de www.chiemsee-ferienwohnungen.de	7×
Ferienhaus ChiemSeeharsch	Rudolf-Stratz-Straße 4	+49 (0)6192 44168	chiemseeharsch@gmail.com	6×
Ferienhaus Pitrof-Schubert	Hengelerstraße 2	+49 (0)951 69296	pischubi@web.de www.ferienhaus-bernau.de	? 6×
Ferienhaus Schmidt	Kleebachstraße 32	+49 (0)171 4626827	elke.schmidt2405@gmail.com	5×
Ferienhaus Landsitz Seeblick	Weishamer Straße 8	+49 (0)8051 9652550	info@schluesselzeit.de www.chiemsee-ferienwohnungen.de	6×
Ferienhaus Staffelstein	Reit 5	+49 (0)8051 9890	info@seiserhof.de www.seiserhof.de	? 8×
Haus Magnolia	Baumannstraße 23	+49 (0)8051 9652550	info@schluesselzeit.de www.chiemsee-ferienwohnungen.de	5×

Camping & Wohnmobilstellplätze

Camping Mariengrund	Priener Str. 42	+49 (0)8051 7894	mariengrund@aol.com www.campingplatz-mariengrund.de	
Exclusiv-Wohnwagen	Priener Straße 91	+49 (0)151 40052041	hinterholzer91@t-online.de	
Stellplatz Seimehof	Wimpasing 1a	+49 (0)178 2693203	camping-seimehof@web.de www.seimehof.de	
Stellplatz Seiserhof	Reit 5	+49 (0)8051 9890	info@seiserhof.de www.seiserhof.de	
Vintage Wohnwägen	Priener Str. 42	+49 (0)8051 7894	mariengrund@aol.com www.campingplatz-mariengrund.de	
Wohnmobilhafen am Chiemsee	Rasthausstraße 15	+49 (0)8051 9631525	info@wohnmobilhafen-am-chiemsee.de www.wohnmobilhafen-am-chiemsee.de	
Wohnmobilpark am Tenniszentrum in Bernau	Buchenstraße 17	+49 (0)8051 8822	tenniszentrum.bernau@t-online.de www.tenniszentrum-bernau.de	

Copyright Bilder:
Dunja Lauber (Titelbild), Chiemgau Tourismus e.V., Chiemsee-Alpenland Tourismus GmbH & Co. KG,
Bayern Tourismus Marketing GmbH u.a. Joerg Lutz, TOM e.V. Manuel Ferrigato, Pia Steen Fotografie, Jens Scheibe,
Claus Schuhmann, Michael Perschl, Tobias Volke, Philipp Görlich, Florian Kochinke, Anita Berger, Traudl Eisenkolb,
Bernd Butz, Estermann Event & Abenteuer GmbH, Hotel Seiserhof Gaststätte Betriebs GmbH, Restaurant Fischerei Minholz,
Archiv der Tourist-Info Bernau am Chiemsee, Panoramakarte: www.marinaschilling.de
Mit freundlicher Genehmigung von Chiemgau Tourismus e.V.

Ausflugsziele in der Region

Kurze Anfahrtswege zu den Top-Sehenswürdigkeiten der Region machen Bernau am Chiemsee zum idealen Ausgangspunkt für abwechslungsreiche Tagesausflüge. Sehenswerte Altstädte und Kulturschätze sowie zahlreiche Aktiv- und Freizeitangebote sind nur einen Katzensprung entfernt und sorgen für erlebnisreiche Tage.



Amerang (26km)
Bauernhausmuseum,
EFA-Automobilmuseum



Aschau (7km)
Schloss Hohenaschau,
Seilbahn zur Kampenwand



Chiemsee-Inseln
Herreninsel mit Schloss,
Fraueninsel mit Kloster Frauenwörth



Grassau (7km)
Museum Salz & Moor, Museum
Torfbahnhof, 18-Loch-Golfplatz

Kufstein (35km)
Historische Altstadt, Festung



Marquartstein (10km)
Märchenpark, Sommerrodelbahn

Oberaudorf (30km)
Skigebiet Hocheck, Sommerrodelbahn

Prien (6km)
Kletterwald, Prienavera Erlebnisbad

Rosenheim (25km)
Historische Altstadt, Lokschuppen
(Ausstellungszentrum)



Ruhpolding (30km)
Freizeitpark, Sommerrodelbahn,
Biathlonzentrum (Chiemgau Arena)



Seebruck (28km)
Römermuseum Bedaium, Kloster Seeon



Traunstein (25km)
Historische Altstadt, Salinenpark



Übersee (14km)
Hochseilgarten, Beachbar

Wendelstein (30km)
Zahnradbahn, höchstgelegene Kirche
Deutschlands, Sternwarte

Weiter entfernte Ausflugsziele



Bad Reichenhall (50 km)
Salzmuseum, Rupertus Therme,
Predigtstuhlbahn

Berchtesgaden (68 km)
Salzbergwerk, Kehlsteinhaus, Königssee,
Dokumentation Obersalzberg

Kaisergebirge (62 km)
Bergsteiger- und Kletterparadies, Rafting

München (80 km)
Olympiapark, Zoo, Deutsches Museum,
Allianz Arena, Bavaria Filmstudios

Salzburg (65 km)
Historische Altstadt, Festung,
Zoo, Schloss Hellbrunn,
Museum der Moderne, Mozartstadt



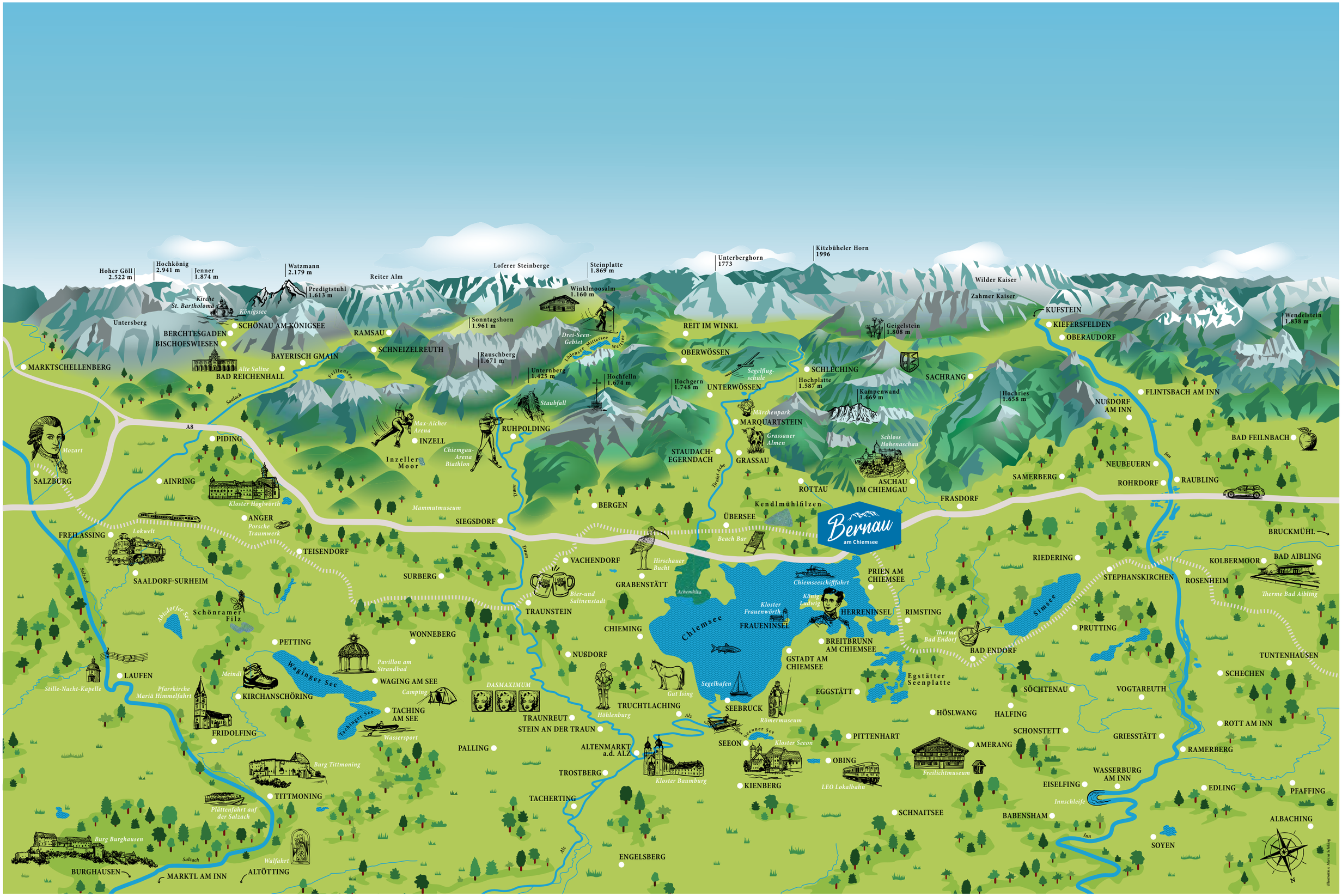

mit freundlicher Genehmigung von Chiemgau Tourismus e.V.



CHIEMSEE ALPENLAND
BERGE. SEEN. BAYERN.

MODERNER LOOK UND VERTRAUTE HERZLICHKEIT

Unsere neue Tourist-Info lädt als Erlebnisraum zum Entdecken der Region ein. An den Themeninseln erfahren Sie Wissenswertes rund um Bernau, den Chiemsee und die Chiemgauer Berge – dazu können Sie bei uns ausgewählte regionale Produkte kaufen. Lassen Sie sich inspirieren und beraten! Unser Team versorgt Sie gerne mit persönlichen Tipps.

Bernau am Chiemsee

TOURIST-INFO

Aschauer Str. 10 · 83233 Bernau am Chiemsee
+49 (0)8051 9868-0 · tourismus@bernau-am-chiemsee.de

www.bernau-am-chiemsee.de