

ingolstadt

interessant &
einzigartig



MUSEEN



Index

- 4** Audi museum mobile
Audi museum mobile



- 6** Deutsches Medizinhistorisches Museum
German Museum of the History of Medicine



- 8** Bayerisches Armeemuseum
Bavarian Army Museum



- 10** Reduit Tilly (Abteilung 1. Weltkrieg)
Reduit Tilly (First World War section)



- 12** Museum für Konkrete Kunst
Museum of Concrete Art



- 14** Lechner Museum
Lechner Museum



- 16** Asamkirche Maria de Victoria
Asam's Maria de Victoria Church

- 18** Stadtmuseum
City Museum



- 20** Spielzeugmuseum
Toy Museum



- 21** Europäisches Donaumuseum
European Danube Museum

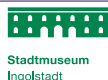

- 22** Fleißer Dokumentationsstätte
Fleisser Documentation Site



- 24** Bauerngerätemuseum
Farmers' Equipment Museum



- 25** Heimatmuseum Nimes-Prachatitz
Nimes-Prachatitz Museum of Local History

- 26** Schulmuseum
School Museum



- 27** Astronomiepark
Astronomy Park



- 28** Lageplan der Museen
Museum Site Plan

Willkommen

Welcome



Willkommen zur Museumstour!

Ingolstadt beherbergt ein breites Spektrum außergewöhnlicher Museen, die nur darauf warten von Ihnen erkundet zu werden. Streifen Sie durch faszinierende Sammlungen, atmen Sie den Geist der Geschichte, erforschen Sie die Facetten moderner Kunst. Die reizvolle und bunte Mischung verschiedener Themenbereiche lässt einen Besuch der Museumslandschaft zu einem informativen wie spannenden Kulturerlebnis werden. Ingolstadts Museen stecken voller Überraschungen – überzeugen Sie sich selbst. Wir freuen uns auf Sie!

Welcome to the museum tour!

Ingolstadt is home to a wide range of extraordinary museums awaiting your discovery. Amble among the captivating collections, breathe the spirit of history and explore the many facets of modern art. A charming and varied mix of different themes makes each visit to the museum ecosystem an informative and entertaining cultural experience. Ingolstadt's museums are chock-full of surprises. But don't take our word for it, see for yourself. We look forward to seeing you!

Tourist Information im Alten Rathaus

Rathausplatz 2
D-85049 Ingolstadt
Tel. +49 841 305-3030
Fax +49 841 305-3029
info@ingolstadt-tourismus.de
www.ingolstadt-tourismus.de

Tourist Information am Hauptbahnhof

Elisabethstraße 3
D-85057 Ingolstadt
Tel. +49 841 305-3005
Fax +49 841 305-3008





Lebendige Vergangenheit

Historische Exponate und zeitgemäße Präsentationsformen gehen eine spannungsreiche Symbiose ein, die den Gang durch die Vergangenheit zu einem ebenso informativen wie kurzweiligen Erlebnis werden lässt. Schon die ungewöhnliche Architektur, die hinter der vollverglasteten Fassade das Prinzip der Jahresringe eines Baumstammes aufgreift, vereint symbolisch Dauer und Wandel. Moderne Präsentationstechniken mit Bildern, Inszenierungen und multi-medialen Elementen stellen die zahlreichen Exponate in ihren historischen Kontext und lassen die Vergangenheit lebendig werden.



Jazz im Audi Forum Ingolstadt

In Zusammenarbeit mit dem Birdland Jazzclub Neuburg treten bei der After Work Jazz Lounge mehrmals im Monat Jazzmusiker in kleineren Formationen auf.

Außerdem begeistern monatlich namhafte internationale Jazzgrößen ihr Publikum mit Jazz der absoluten Spitzenklasse (Sept. – Mai). Kartenvorverkauf und Reservierung über das Audi Forum Ingolstadt.

Audi museum mobile
D-85045 Ingolstadt
Tel. +49 841 89-37575 · Fax +49 841 89-41860
welcome@audi.de · www.audi.de/foren
Standort/Location: Audi Forum Ingolstadt, Ettinger Straße

Öffnungszeiten:

Täglich 9 – 18 Uhr

Geschlossen:

1.1., Karfreitag, 24./25./31.12.

Eintrittspreise:

Erwachsene	2,00 €
Jugendliche bis 18 Jahre	1,00 €
Kinder bis 6 Jahre in Begleitung eines Erwachsenen kostenfrei	
Gruppen (10 – 25 Pers.)	10,00 €
Führungen: Mo – Sa stündlich, So 11/13/15 Uhr	
Erwachsene	4,00 €
Jugendliche bis 18 Jahre	2,00 €
Gruppen (max. 25 Pers.)	60,00 €

Extras:

Museumsladen, Sonderausstellungen, Themenführungen, Kinderprogramme

Opening hours:

Daily 9 am – 6 pm

Closed:

1.1., Good Friday, 24./25./31.12.

Admission Charges:

Adults	2.00 €
Young people under 18 years	1.00 €
Free for children under 6 accompanied by an adult	
Groups (10 – 25 pers.)	10.00 €
Guided tours: hourly Mon – Sat, Sun 11 am / 1 pm / 3 pm	
Adults	4.00 €
Young people under 18 years	2.00 €
Group guided tours (25 max.)	60.00 €

Extras:

Museum shop, special exhibitions, guided tours, children's programmes

Bringing the past alive

Historical exhibits paired with contemporary-style presentations create a compelling symbiosis that makes a walk through the past an experience as informative as it is entertaining. Incorporating the principle of a tree's annual rings behind its all-glass facade, the striking architecture symbolically draws together persistence and change. Modern presentation techniques featuring pictures, settings and multimedia put the many displays into their historical context and bring the past to life.

Jazz in the Audi Forum Ingolstadt

Presented in cooperation with the Birdland Jazzclub Neuburg, the After-Work Jazz Lounge hosts smaller jazz combos several times a month. In addition, every month from September to May international jazz luminaries delight audiences with world-class jazz music. The Audi Forum Ingolstadt handles bookings and reservations.



Deutsches Medizinhistorisches Museum
Anatomiestraße 18–20 · D-85049 Ingolstadt
Tel. +49 841 305-2860 · Fax +49 841 305-2866
www.dmm-ingolstadt.de

Öffnungszeiten:

Di–So 10–12 Uhr und 14–17 Uhr

Geschlossen:

1.1., Faschingsdienstag (ab 12 Uhr),
Karfreitag, 1.11., 24./25./31.12.

Eintrittspreise:

Erwachsene	3,00 €
Ermäßigt	1,50 €
Kinder u. Jugendl. bis 16 J. frei	
Sonderausstellung zzgl.:	
Erwachsene	1,50 €
Ermäßigt	0,75 €

Extras:

Kataloge zu Sonderausstellungen,
Postkarten, Dias, Video-Kassetten

Opening hours:

Tue–Sun 10–12 am and 2–5 pm

Closed:

1.1., Shrove Tuesday (from 12 am),
Good Friday, 1.11., 24./25./31.12.

Admission Charges:

Adults	3.00 €
Discount rate	1.50 €
Children under 16 years free	
Special exhibition surcharge:	
Adults	1.50 €
Discount rate	0.75 €

Extras:

Special exhibitions catalogues,
Postcards, Slides, Video cassettes

Ein Baudenkmal der Ingolstädter Universität

Das Museum in dem Barockgebäude der »Alten Anatomie« der ehemaligen bayerischen Landesuniversität in Ingolstadt präsentiert u. a. Zeugnisse der frühen Hochkulturen Griechenlands, Roms, Ägyptens und Gegenstände der Chirurgie wie Amputationssägen, Kugelbohrer, Brenneisen, Schröpfschnepper und Aderlassmesser. Viele ärztliche Spezialdisziplinen werden in ihrer geschichtlichen Entwicklung gezeigt, z. B. die Augenheilkunde, Zahnmedizin, Geburtshilfe, Hals-, Nasen-, Ohrenheilkunde und die medizinische Diagnostik. Sonderausstellungen bieten interessante Einblicke in spezielle medizinhistorische Themen.

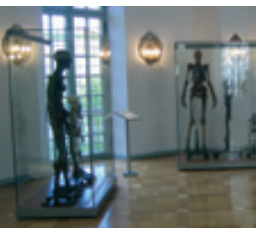

Anatomie als Lehrfach

Kernstück des eleganten Bauwerks ist der ehemalige Hörsaal, den ein barockes Deckenfresko schmückt. Hier vermitteln die Lehrmittel der Anatomen – Skelette, Präparate, anatomische Bildtafeln und ihr Instrumentarium – einen Eindruck von jener Wissenschaft, der die Medizin seit der Renaissance die Kenntnisse über den menschlichen Körper und seiner inneren Welt verdankt.





An Ingolstadt University Monument

The museum in the baroque building of the Alte Anatomie (Old Anatomy; anatomical institute) of the former Bavarian University in Ingolstadt presents a treasure trove of artefacts. Early Greek, Roman and Egyptian objects are on display, as are surgical instruments such as amputation saws, drills, cauterizing irons, cupping tools and bloodletting knives. The exhibits trace the historical development of many specialised medical disciplines, for example, ophthalmology, dentistry, obstetrics, otorhinolaryngology and medical diagnostics. Special exhibitions offer interesting insights into subjects figuring prominently in the history of medicine.

Anatomy as an Academic Subject

The heart of the handsome building is the former lecture hall adorned with a baroque ceiling fresco. It features a collection of anatomists' teaching aids such as skeletons, specimens, illustrated anatomical tables and instruments. They provide a vivid impression of the science that since the Renaissance has helped medicine gain insight into the human body and its internal world.

Der botanische Garten zeigt eine Fülle von Arzneipflanzen und einen Duft- und Tastgarten, der auch für Menschen mit Handicaps angelegt ist.

The herb garden contains an abundance of medicinal plants and a »scent and touch« garden that is also accessible for people with disabilities.

Bavarian Army Museum

Geschichte

Das Bayerische Armeemuseum war seit seiner Gründung im Jahre 1879 in München beheimatet, das dortige Gebäude wurde im 2. Weltkrieg erheblich zerstört. Staatsregierung und Landtag entschieden dann, dass das Museum in der alten Festungs- und Garnisonsstadt Ingolstadt eine neue Heimat bekommen soll. 1972 wurde der erste Teilabschnitt im Neuen Schloss eröffnet, einem der bedeutendsten gotischen Profanbauten Deutschlands aus dem 15. Jahrhundert.



Türkisches Wohnzelt, 17. Jahrhundert, für dessen Restaurierung die Stickerinnen des Museums rund 44 000 Arbeitsstunden aufwendeten.

Turkish tent dwelling, 17th century. The museum's embroiderers invested 44,000 working hours in its restoration.

Vom Mittelalter bis zum 19. Jahrhundert

In über 35 Räumen findet der Besucher – von einigen älteren Bodenfunden abgesehen – Sachzeugnisse aus über einem halben Jahrtausend, wobei die eindrucksvolle Innenarchitektur zum zusätzlichen Erlebnis beim Rundgang wird. Viele Unikate tragen zu der herausgehobenen Bedeutung von Deutschlands ältestem Militärmuseum bei.

History

Sited in Munich since its founding in 1879, the original building housing the Bavarian Army Museum was largely destroyed in World War II. The Bavarian state government and parliament decided the museum should find a new home in the old fortress and garrison city of Ingolstadt. In 1972 the first section opened in the Neues Schloss (New Castle), one of Germany's most significant secular Gothic buildings dating from the 15th century.

From the Middle Ages to the 19th Century

More than 35 rooms display artefacts spanning half a millennium, alongside some older archaeological finds, for the visitor's viewing pleasure. The building's impressive interior design enriches the museum tour experience. Many original documents add to the significance of Germany's oldest military museum.





Bayerisches Armeemuseum · Neues Schloss
 Paradeplatz 4 · D-85049 Ingolstadt
 Tel. +49 841 9377-0 · Fax +49 841 9377-200
 sekretariat@bayerisches-armeemuseum.de
 www.bayerisches-armeemuseum.de

Öffnungszeiten:

Di–So 8.45–17 Uhr

Geschlossen:

Faschingssonntag (ab 12 Uhr)
 Faschingdienstag, Karfreitag, 1.11.,
 24./25./31.12.

Eintrittspreise:

Erwachsene	3,50 €
Ermäßigt	3,00 €
Sonntag	2,00 €
Kombikarte für Neues Schloss und Reduit Tilly	4,50 €
Ermäßigt	3,50 €
Kinder u. Jugendl. bis 18 J. frei	

Extras:

Gruppenführungen auf Anfrage

Opening hours:

Tue–Sun 8.45 am–5 pm

Closed:

Carnival Sunday (from 12 am),
 Shrove Tuesday, Good Friday, 1.11.,
 24./25./31.12.

Admission Charges:

Adults	3.50 €
Discount rate	3.00 €
Sunday	2.00 €
Pass for Neues Schloss and Reduit Tilly	4.50 €
Discount rate	3.50 €
Children under 18 years free	

Extras:

Guided group on request

Reduit Tilly (First World War section)

Bayerisches Armeemuseum · Reduit Tilly
Paradeplatz 4 · D-85049 Ingolstadt
Tel. +49 841 9377-0 · Fax +49 841 9377-200
sekretariat@bayerisches-armeemuseum.de
www.bayerisches-armeemuseum.de

Standort/Location: Donaulände 1, 85051 D-Ingolstadt

Öffnungszeiten:

Di–So 8.45–17 Uhr

Geschlossen:

Faschingssonntag (ab 12 Uhr)
Faschingsdienstag, Karfreitag,
1.11., 24./25./31.12.

Eintrittspreise:

Erwachsene	3,50 €
Ermäßigt	3,00 €
Sonntag	2,00 €
Kombikarten für Neues Schloss und Reduit Tilly	4,50 €
Ermäßigt	3,50 €
Kinder u. Jugendl. bis 18 J. frei	

Extras:

Gruppenführungen auf Anfrage

Opening hours:

Tue–Sun 8.45 am–5 pm

Closed:

Carnival Sunday (from 12 am),
Shrove Tuesday, Good Friday, 1.11.,
24./25./31.12..

Admission Charges:

Adults	3.50 €
Discount rate	3.00 €
Sunday	2.00 €
Passes for Neues Schloss and Reduit Tilly	4.50 €
Discount rate	3.50 €
Children under 18 years free	

Extras:

Guided group on request

Das Bauwerk

Die alte Festung Ingolstadt war im Jahre 1800 zerstört worden. In der Zeit von 1828 – 1848 wurde die neue Landesfestung gebaut. Bedauerlicherweise wurde der größere Teil der Festungswerke nach dem 2. Weltkrieg zerstört, doch zum Glück hat das Reduit Tilly, eines der schönsten Festungswerke in Deutschland, diese Aktion überlebt. Es war das zentrale Werk zur Verteidigung des Brückenkopfes, seine Fassade hat Leo von Klenze gestaltet, der in der ersten Hälfte des 19. Jahrhunderts zu den bedeutendsten Architekten Deutschlands zählte.

Die Katastrophe Deutschlands

Vorgeschichte, Verlauf und Ergebnis des 1. Weltkrieges werden in 34 Kasematten dargestellt. Die Präsentation beschränkt sich aber nicht auf das militärische Geschehen, so werden beispielsweise auch der Hunger in der Heimat oder die sich wandelnde Rolle der Frau dokumentiert. Es ist die umfangreichste Ausstellung zu diesem Thema, die es in Deutschland gibt.

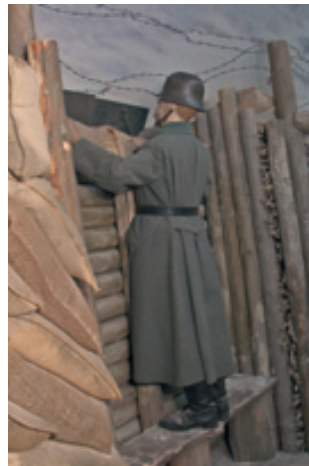



The Structure

The old Ingolstadt fortress was destroyed in 1800. Between 1828 and 1848, the new state fortress was constructed. Regrettably, most fortifications were destroyed in the Second World War, but fortunately Reduit Tilly, one of Germany's finest, survived. It played a key role in defending the bridgehead. Its façade was designed by Leo von Klenze, who was one of Germany's most influential architects in the first half of the 19th century.

Germany's Catastrophe

34 casemates trace the history, course and consequences of World War I. The presentation is not limited to military campaigns; it also documents developments such as the famine at home and the changing role of women. It is the most extensive exhibition on this topic in Germany.

Versäumen Sie nicht die vier Filme, die man als Besucher während des Rundganges per Knopfdruck abrufen kann.

Don't miss the four films that you can view at the touch of a button while touring the exhibition.

Museum für Konkrete Kunst
Tränktorstraße 6–8 · D-85049 Ingolstadt
Tel. +49 841 305-1871 · Fax +49 841 305-1877
mkk@ingolstadt.de
www.mkk-ingolstadt.de

Öffnungszeiten:

Di–So 10–17 Uhr

Geschlossen:

1.1., Faschingsdienstag, Karfreitag,
1.11., 24./25./31.12.

Eintrittspreise:

Erwachsene	3,00 €
Ermäßigt	1,50 €
Kinder u. Jugendl. bis 16 J. frei	
Gruppen (ab 10 Pers.)	1,50 €

Extras:

Kostenlose Audioguides, Bestandskatalog, Ausstellungskataloge, Führungen, Künstlergespräche, Workshops, Familienveranstaltungen, Sonderveranstaltungen

Opening hours:

Tue–Sun 10 am–5 pm

Closed:

1.1., Shrove Tuesday, Good Friday,
1.11., 24./25./31.12.

Admission Charges:

Adults	3.00 €
Discount rate	1.50 €
Children under 16 years free	
Groups (10 pers. and more)	1.50 €

Extras:

Free audio guides, Catalogue of holdings, Exhibition catalogues, Guided tours, artist encounters, Workshops, Family events, Special events

Synthese aus Fortschritt und Tradition

Das Museum für Konkrete Kunst Ingolstadt ist als einziges Museum in Deutschland ausschließlich auf die Präsentation konkreter Kunst spezialisiert. Auf rund 1000 qm Ausstellungsfläche sowie im angrenzenden Skulpturengarten werden die wichtigsten Vertreter dieser Kunstrichtung seit ihren Anfängen vorgestellt. Den Grundstock bildet die 1981 von der Stadt Ingolstadt erworbene Sammlung Gomringer, die seitdem durch zahlreiche Ankäufe und Leihgaben ergänzt wurde. 1992 wurde das Museum für Konkrete Kunst im preisgekrönten Umbau eines ehemaligen Kasernengebäudes aus dem 18. Jahrhundert eröffnet. Zur Sammlung gehören u.a. Werke von Josef Albers, Max Bill, Richard Paul Lohse, Victor Vasarely, François Morellet und Jesus Rafael Soto.

Neben seiner umfangreichen Sammlung zeigt das Museum für Konkrete Kunst regelmäßig Wechselausstellungen, die sowohl die gesamte Bandbreite der konkreten Kunst präsentieren als auch Themen aus dem Bereich des Designs, das durch seine Gestaltungsprinzipien eine große Nähe zur konkreten Kunst aufweist.

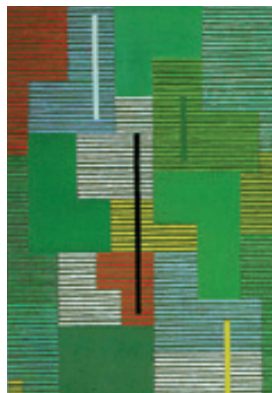



Composition of Advance and Tradition

Ingolstadt's Museum of Concrete Art is Germany's only museum specialised exclusively in concrete art. Its 1000 sqm exhibition area and the neighbouring Sculpture Garden feature works by this art movement's most significant proponents dating back to its beginnings. Bought by the city of Ingolstadt in 1981, the Gomringer collection is the museum's core exhibit. To supplement it, more objects have since been bought and borrowed. In 1992, the museum opened in a former barracks building erected in the 18th century and refurbished in an award-winning project. The collection comprises the works of Josef Albers, Max Bill, Richard Paul Lohse, Victor Vasarely, François Morellet and Jesus Rafael Soto, among others.



Alongside its extensive collection, the Museum of Concrete Art regularly shows changing exhibitions. They showcase the full gamut of concrete art, as well as developments in design related to concrete art by virtue of their formative principles.



Kunst aus Stahl

Das im Jahr 2000 eröffnete Lechner Museum ist das gelungene Resultat einer Kooperation zwischen der Alf Lechner Stiftung und der Stadt Ingolstadt.

Aus der ehemaligen Werkhalle der Audi AG wurde unter Bewahrung der industriellen Gebäudestruktur ein lichtdurchflutetes, funktionales Museum errichtet, das in seiner Schlichtheit dem künstlerischen Grundgedanken Lechners in idealer Weise entspricht. In Wechselausstellung sind immer wieder neue Facetten aus dem Werk des bedeutenden Stahlbildhauers zu sehen. Neben den vielfältigen plastischen Arbeiten werden in einzelnen Ausstellungen auch Bildhauerzeichnungen und autonome grafische Werke präsentiert. Der Dialog mit anderen Künstlern hat für Alf Lechner eine besondere



Bedeutung. Einmal jährlich lädt er daher einen Künstlerkollegen zu einem gemeinsamen Ausstellungsprojekt ein.

Lechner Museum
Esplanade 9 · D-85049 Ingolstadt
Tel. +49 841 305-2250 · Fax +49 841 305-2251
info@lechner-museum.de · www.lechner-museum.de

Öffnungszeiten:

Do – So 11 – 18 Uhr

Geschlossen:

1.1., Karfreitag, 1.11., 24./25./31.12.

Eintrittspreis:

Erwachsene 3,00 €
Ermäßigt 1,50 €
Kinder u. Jugendl. bis 16 J. frei

Extras:

Medienraum, Museums-Shop, Kataloge zu Sonderausstellungen. Regelmäßig öffentliche Kombi-Veranstaltungen, die nach einem Museumsrundgang auch einen Besuch des Skulpturenpark in Obereichstätt ermöglichen. Führungen, Workshops und private Veranstaltungen auch außerhalb der Öffnungszeiten möglich.

Opening hours:

Thu – Sun 11 am – 6 pm

Closed:

1.1., Good Friday, 1.11., 24./25./31.12.

Admission Charges:

Adults 3.00 €
Discount rate 1.50 €
Children under 16 years free

Extras:

Media room, museum shop, special exhibitions catalogues. The museum regularly hosts »combined« public events enabling visitors to tour the museum and the Sculpture Park in Obereichstätt. Guided tours, workshops and private events outside opening hours may also be arranged.

Art made of Steel

The successful result of a joint effort of the Alf Lechner foundation and the city of Ingolstadt, the Lechner Museum opened its doors in 2000. Preserving the building's industrial structure the former

Audi AG workshop was transformed into a functional museum flooded with light. Its streamlined simplicity is in perfect harmony with Lechner's artistic principles. Time and again, changing exhibitions highlight new facets of the distinguished steel sculptor's work. Alongside diverse sculptural works, individual exhibitions also showcase the sculptor's sketches and autonomous graphical artworks. Alf Lechner attaches great value to engaging other artists in a dialogue. Every year he invites fellow artists to take part in a joint exhibition project.



Asam's Maria de Victoria Church

Das barocke Juwel

Ohne Vorplatz und Türme und etwas versteckt in der Altstadt, offenbart die barocke Kirche Maria de Victoria erst im Inneren ihren prachtvollen Glanz. Zwei außerordentlich kostbare Kunstschatze schmücken das 1732 – 1736 als Oratorium der marianischen Studentenkongregation erbaute Juwel: Die Menschwerdung des Herrn ist Thema des phänomenalen Deckenfreskos, gemalt vom berühmtesten bayerischen Barockkünstler Cosmas Damian Asam auf dem Höhepunkt seines Schaffens. Die perspektivische Meisterleistung erschließt sich dem Betrachter des mit 42 x 16 m weltweit größten Flachdecken-freskos am besten beim Herumgehen.



Lepanto-Monstranz

Ein weiterer Schatz, die 1708 fertiggestellte Lepanto-Monstranz, thront in der

Schatzkammer. Das filigrane, in Gold und Silber gehaltene Kunstwerk zeigt die siegreiche Seeschlacht der Christen über die Türken bei Lepanto. Eine einzigartige Schlachtendarstellung auf der wertvollsten Monstranz der Welt.



The baroque jewel

Lacking a forecourt and towers, the baroque church of Maria de Victoria is sited somewhat secluded in the Old Town, but a look into its interior reveals its full glory. Two precious art treasures adorn this jewel, built from 1732 to 1736 as an oratorio of the Marian student congregation. Painted by Bavaria's most celebrated baroque artist Cosmas Damian Asam, at the height of his powers, the fresco's theme is the Lord's incarnation. Measuring 42 x 16 m, it is the world's largest fresco on a flat ceiling. The best way to appreciate this masterly achievement in perspective, is to walk around the auditorium.

Die Konzertreihe »Orgelmatinee um Zwölf« findet von Mai bis Sept. jeden Sonntag um 12 Uhr statt.

»Organ Matinee at Twelve« concerts take place on every Sunday at 12 am from May to September.

The Lepanto Monstrance

Another treasure, the Lepanto Monstrance was finished in 1708. The filigree work of art in gold and silver graces the treasury. Portraying the Christians' naval victory over the Turks at Lepanto, it is a unique battle representation on the world's most valuable monstrance.



Asamkirche Maria de Victoria
 Neubaustraße 1 1/2 · D-85049 Ingolstadt
 Tel. +49 841 17518
museumsverwaltung@ingolstadt.de
www.ingolstadt-tourismus.de/museen

Öffnungszeiten:

Nov–Feb: Di–So 13–16 Uhr
 und nach Vereinbarung
 März–Okt: Di–So 9–12 und 13–17 Uhr
 Mai–Sept: auch Montag geöffnet

Geschlossen:

1.1., Faschingsdienstag, Karfreitag,
 1.11., 24./25./31.12.

Eintrittspreise:

Erwachsene	2,00 €
Ermäßigt	1,50 €
Kinder u. Jugendl. bis 16 J. frei	

Extras:

Im Nebenhaus befindet sich ein Museumsladen mit umfangreichem Angebot zur Kirche und Stadtgeschichte. Kirchenführungen können spontan im Museumsladen gebucht werden.

Opening hours:

*Nov–Feb: Tue–Sun 1–4 pm
 and by arrangement, Mar–Oct:
 Tue–Sun 9–12 am and 1–5 pm
 May–Sept: also open Mondays*

Closed:

*1.1., Shrove Tuesday, Good Friday, 1.11.,
 24./25./31.12.*

Admission Charges:

Adults	2.00 €
Reduced rate	1.50 €
Children under 16 years free	

Extras:

A museum shop located in the neighbouring building has an extensive offering on church and city history. Guided tours of the church may be booked spontaneously in the museum shop.



Bernstein-Collier · Stadtmodell von 1571 · Schwedenschimmel, Pferd des Schwedenkönigs Gustav Adolf · Tabakstampfe

Amber necklace · model of the city from 1571 · Swedish King Gustavus Adolphus' horse · snuff stamper

Ingolstadts Geschichte

Alle Epochen der Vor- und Frühgeschichte haben im Raum Ingolstadt herausragende Zeugnisse hinterlassen. Besondere Akzente setzt das Stadtmuseum mit den Funden aus der Keltenstadt Manching und dem berühmten Bernstein-Collier von Ingolstadt. Im Mittelalter erlebte Ingolstadt seine glanzvollste Zeit als

herzogliche Residenz und erste Universitätsstadt Bayerns. Ein originales Stadtmodell von 1571 führt in die Zeit ein. Das Stadtmuseum berichtet von fürstlicher Repräsentation und Bürgerstolz, von Gelehrsamkeit, Kunstsinn und tiefer Religiosität. Für die kriegerische Geschichte der Festungsstadt steht vor allem der Schimmel König

Gustav Adolfs, die berühmte Siegestrophäe der Ingolstädter aus dem Dreißigjährigen Krieg. Den Weg zur Industriestadt zeichnet die Handwerksabteilung mit einer begehbar wieder aufgebauten Schnupftabaksstampfe nach. Der Projektraum Europäisches Donaumuseum steht für künftige Planungen.



Stadtmuseum
Auf der Schanz 45 · D-85049 Ingolstadt
Tel. +49 841 305-1880, -1885 · Fax +49 841 305-1888
stadtmuseum@ingolstadt.de
www.ingolstadt.de/stadtmuseum

Öffnungszeiten:

Di–Fr 9–17 Uhr
Sa/So 10–17 Uhr

Eintrittspreis:

Erwachsene	3,00 €
Ermäßigt	1,50 €
Kinder u. Jugendl. bis 16 J. frei	

Geschlossen:

1.1., Faschingsdienstag (ab 12 Uhr),
Karfreitag, 1.11., 24./25./31.12.

Extras:

Museumsshop mit attraktiven Repliken, Schmuck und Fachliteratur. Zu allen Themen der Stadtgeschichte von der Vorzeit bis zur Gegenwart gibt es Führungen und Kinderprogramm.

Opening hours:

Tue–Fri 9 am–5 pm
Sat/Sun 10 am–5 pm

Admission Charges:

Adults	3.00 €
Reduced rate	1.50 €
Children under 16 years free	

Closed:

1.1., Shrove Tuesday (from 12 am),
Good Friday, 1.11., 24./25./31.12.

Extras:

Museum shop with attractive replicas, jewellery and publications. Guided tours and children's events involve themes from throughout the city's history from the prehistoric past to the present.

History of Ingolstadt

Exceptional artefacts found in the Ingolstadt region bear witness to all eras of prehistory and early history. Highlights include the City Museum's featured finds from the Celtic settlement of Manching, as well as Ingolstadt's famous amber necklace. The Middle Ages marked Ingolstadt's heyday as a ducal residence and Bavaria's first university city. An original model from 1571 introduces visitors to the city's medieval layout. The City Museum provides a vivid account of princely prestige, pomp and civic pride, and the city's heritage of learning, artistry and piety. King Gustavus Adolphus' white horse, Ingolstadt's famed trophy from the Thirty Years War, attests to the fortress town's martial history. The museum's craft department traces the town's path to an industrial city, displaying a restored snuff tamper that visitors may walk through. The European Danubemuseum Project Room stands for future planning.





Spielzeugmuseum im
Stadtmuseum Ingolstadt
Auf der Schanz 45
D-85049 Ingolstadt
Tel. +49 841 305-1885
Fax +49 841 305-1888
stadtmuseum@ingolstadt.de
www.ingolstadt.de/
stadtmuseum

Öffnungszeiten / Opening hours:

Di–Fr 9–17 Uhr
Sa/So 10–17 Uhr

Tue–Fri 9 am–5 pm
Sat/Sun 10 am–5 pm

Geschlossen / Closed:

1.1., Faschingsdienstag (ab
12 Uhr), Karfreitag, 1.11.,
24./25./31.12.

1.1., Shrove Tuesday (from
12 am), Good Friday, 1.11.,
24./25./31.12.

Eintrittspreise /

Admission Charges:

Im Eintrittspreis des Stadt-
museums enthalten

*Included in the City Mu-
seums' admission charge*

Faszination Spielzeug

Das Spielzeugmuseum zeigt die für Kinder so typischen Spielsachen Puppenstuben, Ritterburgen und Zinnsoldaten, mit denen tatsächlich gespielt wurde und die nicht nur für Vitrinen bestimmt waren. Auch die moderne Technik findet Platz: Spielkonsolen und computeranimiertes Spielzeug. Zwei Eisenbahnanlagen von Märklin (Spur 00 und H0) werden jeweils am 1. und 3. Sonntag im Monat von 13.30 bis 16.30 Uhr bespielt.

The Fascination of Toys

The Toy Museum presents typical toys for girls and boys, such as doll rooms and, knights' castles and tin soldiers made to be played rather than merely displayed. Modern technology also makes an appearance with game consoles and computer-animated toys. Two Märklin model railways (00 and H0 tracks) ride the rails from 1.30 to

4.30 pm on the first and third Sunday of each month.





Europäisches Donaumuseum

Der Projektraum im Stadtmuseum verweist auf die natur- und kulturgeschichtlichen Schwerpunkte des Donauraumes. Der Blick richtet sich dabei auf den fast dreitausend Kilometer langen Strom und auf die ganze Spanne seiner Jahrtausende alten Geschichte von der Steinzeit bis zur Gegenwart. Das Donaumuseum wird durch Veranstaltungen, Vorträge und Ausstellungen öffentlich präsent sein.

European Danube Museum

The City Museum's Project Room showcases the milestones of the Danube region's natural and cultural history. Affording a view of a river almost three thousand kilometres long, it traces the full millennial sweep of its history from the Stone Age to the present. The Danube Museum caters for the public with events, lectures and exhibitions.



Projektraum des Europäischen Donaumuseums Ingolstadt im Stadtmuseum Ingolstadt
Auf der Schanz 45
D-85049 Ingolstadt
Tel. +49 841 305-1885
Fax +49 841 305-1888
stadtmuseum@ingolstadt.de/
www.ingolstadt.de/
stadtmuseum

Öffnungszeiten / Opening hours:

Di–Fr 9–17 Uhr
Sa/So 10–17 Uhr

Tue–Fri 9 am–5 pm
Sat/Sun 10 am–5 pm

Geschlossen / Closed:

1.1., Faschingsdienstag (ab 12 Uhr), Karfreitag, 1.11., 24./25./31.12.

1.1., Shrove Tuesday (from 12 am), Good Friday, 1.11., 24./25./31.12.

Eintrittspreis / Admission Charges:

Im Eintrittspreis des Stadtmuseums enthalten

Included in the City Museums' admission charge



Fleißerhaus
Kupferstraße 18 · D-85049 Ingolstadt
Tel. +49 841 305-1885 · Fax +49 841 305-1888
stadtmuseum@ingolstadt.de
www.ingolstadt.de/stadtmuseum

Öffnungszeiten:

So 11–17 Uhr und nach Vereinbarung

Geschlossen:

1.1., Faschingsdienstag (ab 12 Uhr),
1.11., 24./25./31.12.

Eintritt frei

Extras:

Videodokumentation
Führungen auf Bestellung möglich
Museumsshop mit Publikationen der
Schriftstellerin

Opening hours:

Sun 11 am – 5 pm and by arrangement

Closed:

1.1., Shrove Tuesday (from 12 am),
1.11., 24./25./31.12.

Admission free

Extras:

Video documentation
Guided tours available on request
Museum shop offers writer's
publications



Leben und Werk Marieluise Fleißers

Die Ingolstädter Literatin Marie-luise Fleißer (1901-1974) erfährt in ihrem Vaterhaus eine Würdigung ihres Lebens und Schaffens. Anhand zahlreicher Exponate kann der Besucher dem bewegten Leben Fleißers nachspüren und gleichzeitig einen Blick in ein altes Ingolstädter Bürgerhaus mit Schmiedewerkstatt werfen. Die Dokumentationsstätte bietet vierteljährliche Führungen sowie für Schüler ein museumspädagogisches Programm auf Anfrage, dazu zahlreiche Veranstaltungen wie Lesungen und Wechselausstellungen, die dem jeweiligen Jahresprogramm zu entnehmen sind.

Life and Work of Marieluise Fleisser

An exhibition in appreciation of the life and work of Ingolstadt writer Marieluise Fleisser (1901-1974) is on display in her father's house. Visitors can trace Fleisser's eventful life in the many exhibits and view a historic Ingolstadt burgher house and forge. This documentation site offers quarterly guided tours as well as an educational programme for students, available on request. The annual programme lists many other events such as readings and changing exhibitions.





Bauerngerätemuseum
Ingolstadt-Hundszell
Probststraße 13
D-85051 Ingolstadt
Tel. +49 841 305-1885
Tel. +49 841 305-1886
Fax +49 841 305-1888
bauerngeraetemuseum@
ingolstadt.de
www.ingolstadt.de/
stadtmuseum

Öffnungszeiten/ Opening hours:

April – Oktober
Di – Fr 9 – 12 Uhr, Sonn- und
Feiertage 14 – 17 Uhr
und nach Anmeldung

April – October
Tue – Fri 9 – 12 am, Sundays
and holidays 2 pm – 5 pm
and by arrangement

Geschlossen/Closed:

Karfreitag,
November – März

Good Friday,
November – March

Eintrittspreise/ Admission Charges:

Erwachsene	3,00 €
Ermäßigt	1,50 €
Kinder u. Jugendl. bis 16 J. frei	

Adults	3.00 €
Discount rate	1.50 €
Children under 16 years free	

Das Museum

Untergebracht auf einem früheren Bauernhof zeichnet das Museum ein lebendiges Bild der Landwirtschaft in den letzten 200 Jahren. Eine permanente Ausstellung beschäftigt sich mit Ackerbau, Viehzucht sowie der Motorisierung in der Landwirtschaft. Sonderausstellungen greifen volkskundliche, naturkundliche oder handwerksgeschichtliche Themen auf. Zum festen Veranstaltungskalender gehören ein zweitägiger Handwerkermarkt, Bauernmärkte, Kinderfeste und Volksmusikabende.

The Museum

Situated on a former farm, the museum paints a vivid portrait of the far-reaching changes that farming has seen in the last 200 years. A permanent exhibition in the former barn focuses on tillage, animal husbandry

and motorization in agriculture. Changing special exhibitions deal with the history and development of folklore, the natural environment and crafts.

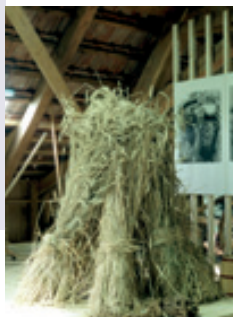



Heimatmuseum Niemes-Prachatitz

Das Heimatmuseum Niemes-Prachatitz im Pedellhaus beherbergt die Heimatsammlungen der Stadt Niemes in Nordböhmen und des im Böhmerwald gelegenen Landkreises Prachatitz. In den sechs Räumen des restaurierten ehemaligen Pedellhauses der Hohen Schule – Bayerns Landesuniversität von 1472–1800 – gewinnt der Besucher einen Einblick in die Lebensweise der Niemeser und Prachatitzer.

Niemes-Prachatitz Museum of Local History

The Niemes-Prachatitz Museum of Local History in the Pedellhaus harbours the collections of the town of Niemes, in northern Bohemia and the Bohemian Forest district of Prachatitz. Serving as the Bavarian University's caretaker house from 1472 to 1800, the restored Pedellhaus and its six rooms of exhibits attract visitors insight into Niemes and Prachatitz denizens' way of life.



Heimatmuseum
Niemes-Prachatitz
Hohe-Schul-Straße 2
D- 85049 Ingolstadt
Tel. +49 841 87129
Tel. +49 841 42025
www.ingolstadt-tourismus.de/museen

Öffnungszeiten / Opening hours:

Am 2. Sonntag im Monat,
14–16 Uhr und nach Verein-
barung

*On the 2nd Sunday of the
month, 2–4 pm and by
arrangement*

Eintrittspreise / Admission Charges:

Eintritt und Führung
kostenfrei

*Free admission and guided
tours*

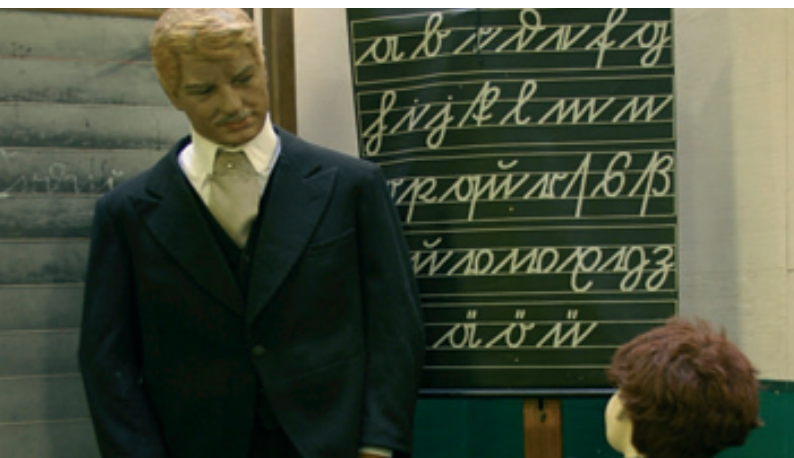

Heinrich-Stiefel-
Schulmuseum
an der Wirtschaftsschule
Am Brückenkopf 1 / Haus D
D-85051 Ingolstadt
Tel. +49 841 966910
gabriele.neumaier@gmx.net
www.heinrich-stiefel-
schulmuseum.de

**Öffnungszeiten/
Opening hours:**

Mo–Do 8–16 Uhr
Fr 8–13 Uhr

Mon–Thu 8 am–4 pm
Fri 8 am–1 pm

Geschlossen/Closed:

Sa, Sonn- und Feiertage,
Schulferien

Sat, Sundays and holidays,
school holidays

**Eintrittspreise/
Admission Charges:**

– Eintritt frei –

Gruppenführungen
(ab 3 Pers.) auf Anfrage:
Erwachsene je 2,00 €
Kinder u. Jugendl.
bis 16 J. je 1,00 €

– Free admission –

Guided group tours
(over 3 people) on request:
Adults each 2.00 €
Children under
16 years each 1.00 €

Fantasie ist wichtiger als Wissen

Das Heinrich-Stiefel-Schulmuseum ist ein Museum der besonderen Art. Es befindet sich inmitten einer lebendigen Schule, wird von Künstlern gestaltet und zusammen mit Schülern verwaltet und betreut. Zu sehen sind Exponate zur Geschichte von Unterrichtsräumen und -gegenständen aus 100 Jahren Schulgeschichte. Einen Schwerpunkt bildet die Sammlung historischer Land- und Wandkarten.

Imagination is more important than knowledge.

The Heinrich Stiefel School Museum is a very special museum. Housed in a functioning school, it is curated by artists and managed and looked after in a joint effort with pupils. On display are exhibits tracing

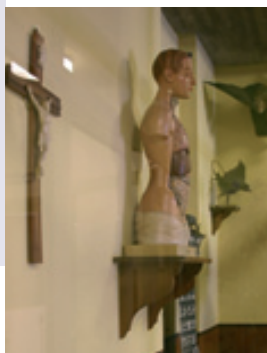

sections of classrooms and objects from a century of school history. The collection of historical maps and wall charts are highlights.



Der Astronomiepark Ingolstadt

1998 errichtet stellt er die Größe unseres Sonnensystems dar. Zentrum ist eine äquatoriale Ringkugel-Sonnenuhr, die eine Doppelfunktion erfüllt. Sie ist ein astronomischer Zeitmesser an der man die wahre Ortszeit, die jahreszeitlichen Veränderungen und die Mittagszeiten bedeutender Städte der Erde ablesen kann. Zum anderen stellt sie die Größe unserer Sonne im Verhältnis von $1:10^{09}$ Metern (= 1,39 Meter) dar.

Astronomy Park Ingolstadt

Built in 1998, the Astronomy Park conveys an impression of our solar system's size. At its centre is an equatorial ball-and-ring sundial serving dual functions. For one, it is an astronomical chronometer that tells true local time, seasonal changes and the noon hour of earth's major cities. For the other, it represents the size of our sun in a scale of $1:10^{09}$ metres (= 1.39 metres).



Astronomiepark Ingolstadt
Konrad-Adenauer-Brücke
Tel. +49 8459 6587
stewa.in@gmx.de
www.astronomiepark.de

Öffnungszeiten /

Opening hours:

Ganzjährig durchgehend
offen

Open all year round

Eintrittspreis /

Admission Charges:

– Eintritt frei –

Führung: April – Oktober
Jeden 1. Sonntag um 15 Uhr
(kostenfrei)

– Free admission –

*Guided tours: April – October
Every 1st Sunday at 3 pm
(for free)*

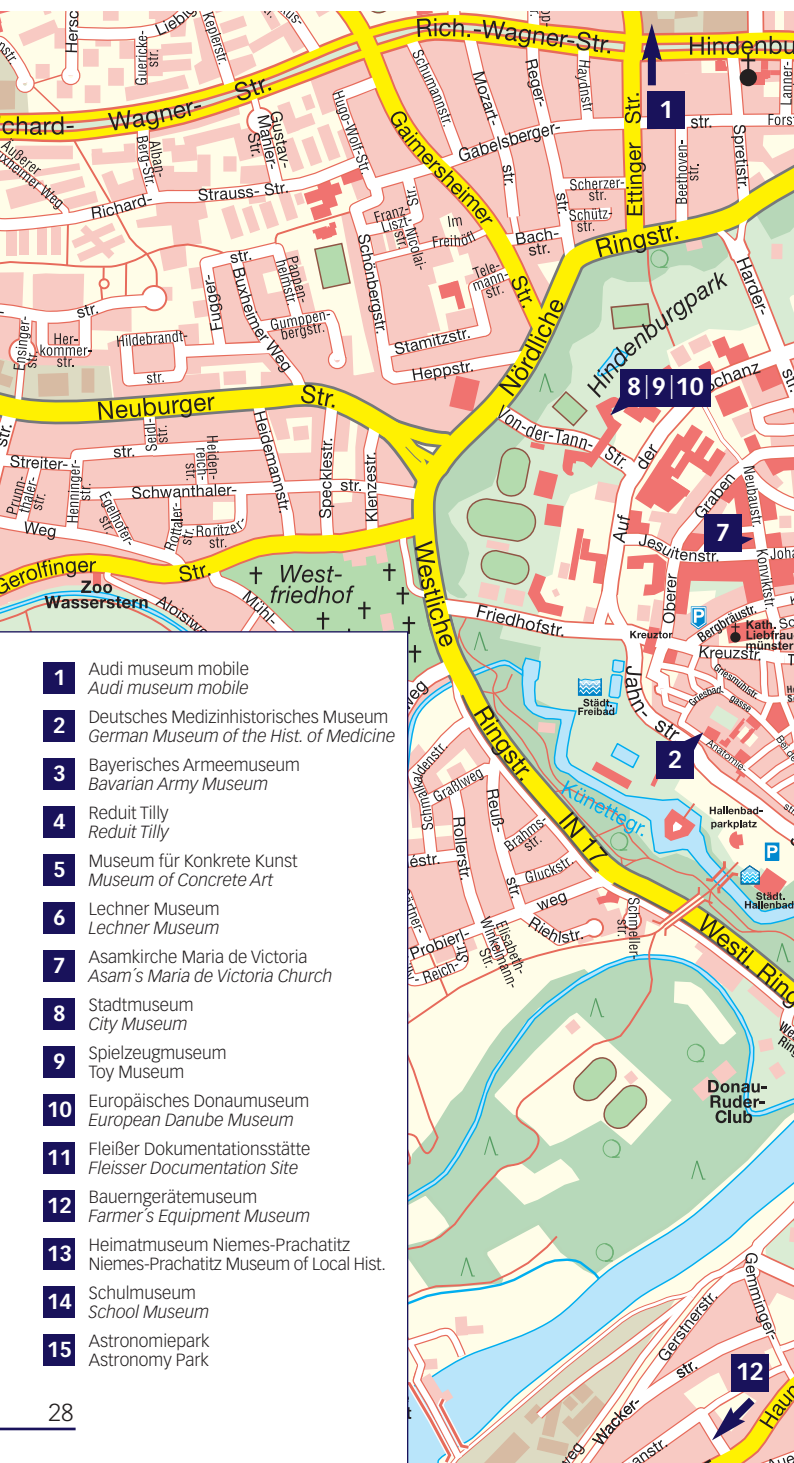

- 1** Audi museum mobile
Audi museum mobile
- 2** Deutsches Medizinhistorisches Museum
German Museum of the Hist. of Medicine
- 3** Bayerisches Armeemuseum
Bavarian Army Museum
- 4** Reduit Tilly
Reduit Tilly
- 5** Museum für Konkrete Kunst
Museum of Concrete Art
- 6** Lechner Museum
Lechner Museum
- 7** Asamkirche Maria de Victoria
Asam's Maria de Victoria Church
- 8** Stadtmuseum
City Museum
- 9** Spielzeugmuseum
Toy Museum
- 10** Europäisches Donaumuseum
European Danube Museum
- 11** Fleißer Dokumentationsstätte
Fleisser Documentation Site
- 12** Bauerngerätemuseum
Farmer's Equipment Museum
- 13** Heimatmuseum Niemes-Prachatitz
Niemes-Prachatitz Museum of Local Hist.
- 14** Schulmuseum
School Museum
- 15** Astronomiepark
Astronomy Park



kelten römer museum manching



Im Erlet 2 | 85077 Manching | Telefon 08459 32373-0

Öffnungszeiten

Di bis Fr 9.30–16.30 Uhr | Sa, So, Feiertage 10.30–17.30 Uhr
vom 1.11. – 28.2.: Museum schließt jeweils eine Stunde früher

www.museum-manching.de

Kuchlbauer Biermuseum

*In der altbayerischen Gaststätte zeigen
wir Ihnen handwerkliche Brauerei-
einrichtungen aus dem letzten
Jahrhundert!
-kostenlose Führung-*



*Kuchlbauer Biermuseum Ingolstadt
Schäffbräustraße 11 a, 85049 Ingolstadt
Telefon +49 (0)841 35512, Telefax +49 (0)841 910830
www.Biermuseum-Ingolstadt.de*

Geschichte – Kunst – Kultur

In vier Museen zeigt die Stadt ihre umfangreichen und interessanten Spezialsammlungen: außergewöhnliche Exponate zum Thema Spargel, Dokumente, Szenen und Objekte zur Stadt- und Industriegeschichte, Handwerk und Gewerbe sowie Studien und Gemälde des Malerfürsten Franz von Lenbach; Sonder- und Wechseiausstellungen runden die Vielfalt ab.



Museen
Schrobenhausen

Öffnungszeiten

Mai & Juni: tägl. 10-17 Uhr und Juli bis April: Mi, Sa & So 14-16 Uhr

Telefon 0 82 52 - 9 09 85 -0 Telefax -32

Mail pflegschloss@schrobenhausen.de

Web www.museen-schrobenhausen.de

Deutsches Hopfenmuseum Wolnzach



Elsenheimerstr. 2
85283 Wolnzach
Tel. 08442-7574
Di-So 10-17 Uhr
Führungen nach
Vereinbarung

www.hopfenmuseum.de

**TAXI
FUNK** 
INGOLSTADT

Taxi-Funk Ingolstadt
GmbH & Co. KG

Hindenburgstr. 50
D-85057 Ingolstadt

Telefon: 08 41 / 8 77 88

oder: 08 41 / 1 94 10

Telefax: 08 41 / 8 55 50



**Ingolstadt Tourismus
und Kongress GmbH**
Ein Unternehmen der Stadt Ingolstadt



Audi Forum Ingolstadt

www.audi.de/foren



**INGOLSTADT
VILLAGE**
OUTLET SHOPPING

www.ingolstadtVillage.com



www.wonnemar.de



THEATER

INGOLSTADT

www.theater.ingolstadt.de

IMPRESSUM/ IMPRINT:

Herausgeber/ Publisher: Ingolstadt Tourismus und Kongress GmbH,
Wagnerwirtsgasse 2, D-85049 Ingolstadt, Tel. +49 841 305-30 35, Fax +49 841 305-30 39,
E-Mail: info@ingolstadt-tourismus.de

Fotos/ Photographs: Stadtarchiv Ingolstadt (12), Alf Lechner Stiftung (4), Helmut Bauer (4),
Bräuherr Multimedia (3), Ingolstadt Tourismus und Kongress GmbH (2), André Pöhlmann (3),
Presse- und Informationsamt der Stadt Ingolstadt (4), AUDI AG (3), Bayerisches Armeemuseum (2),
Foto Reiche (2), Heinrich-Stiefel-Schulmuseum (2), Karl Reichl (2), Alexander Dubaic (1)

Kartografie/ Maps: Amt für Verkehrsmanagement und Geoinformation der Stadt Ingolstadt

Stand/ As at: 09/08, Alle Angaben ohne Gewähr / *Subject to amendment*

Druck/ Printed by: druck**pruskil.**