

ZEITREISEN AKTIV GENIEßEN.

Schwäbische
Alb!



Alberichs Familien-Schlemmerpass



www.schwaebischealb.de

Die Schwäbische Alb genießen ...

... das kann man auf vielerlei Weise. Zum Beispiel „satt sehen“ von den Traumbalkonen des Albtraufs hinab ins Albvorland oder „atemberaubende Augenblicke“ erleben an der jungen Donau, in Höhlen und auf Burgen. (Mehr dazu ab Seite 16)

Die Schatzreise mit unserem kleinen Wanderlöwen „Alberich“ durch sein wunderschönes „Albreich“ macht ganz schön hungrig und durstig.

Zum Glück ist die Schwäbische Alb auch ein echtes Schlaraffenland. Auf unseren Streuobstwiesen mit ihren leckeren Säften und Obst oder im Biosphärengebiet mit seinen „Urvichern“ werden Sie es erleben. Albbüffel, Alblamm, Alblinsen, Albdinkel, sogar Albschnecken oder das Alblinsenschwein stehen auf den Speisekarten unserer Biosphäregastgeber und Albwirte. Natürlich auch leckere Nudelgerichte, Maultaschen und handgeschabte Spätzle. Die Herstellung von Nudelspezialitäten können Sie und Ihre Familie übrigens in der Gläsernen Fabrikation bei Alb-Gold in Trochtelfingen hautnah erleben.



Schlemmervergnügen für die ganze Familie



Besuchen Sie doch bei Ihren Ausflügen auf die Schwäbische Alb unsere 32 Albwirte und Biosphäregastgeber. Stärken Sie sich dort bei regionalen Spezialitäten und sammeln Sie Alberichs Goldtaler mit der Kochmütze. Wer 5 „Kochmützen-Taler“ sein Eigen nennt, darf sich über eine kleine Überraschung freuen und sichert sich die Gewinnchance auf eine **Heißluftballonfahrt im Alb-Gold-Ballon für die ganze Familie** oder einen von **50 Familien-Schlemmergutscheinen**.

Und so geht's

Bei Verzehr eines Tellergerichts gibt es zur Rechnung einen speziellen Alb-Goldtaler mit der Kochmütze. „Kochmützen-Taler“ auf die Rückseite dieses Familien-Schlemmerpasses aufkleben. Wenn 5 Taler beisammen sind, den Pass einfach beim Wirt abgeben. Zur Belohnung gibt es sofort eine kleine Überraschung.



Der Familien-Schlemmerpass ist eine Gemeinschaftsaktion von Albwirten, Biosphäregastgebern und Schwäbische Alb Tourismus e.V. – Sie unterstützt ZEITREISEN mit ALBERICH – den Familienreiseführer mit dem Goldschatz.



Die Biosphärengastgeber

Die Biosphärengastgeber sind stolz auf das Biosphärengebiet Schwäbische Alb, das einzige in Baden-Württemberg. Naturverträgliches Wirtschaften ist der Leitgedanke in ihren Hotels und Gasthäusern ebenso wie in den Betrieben ihrer Zulieferer. Sie verpflichten sich zum schonenden Umgang mit den natürlichen Ressourcen, zur Verwendung ökologischer Betriebsmittel und Baustoffe.

www.biosphaerengastgeber.de



Hotel Gasthof Herrmann

Am Marktplatz | 72525 Münsingen | Tel.: 07381 18260
info@hotelherrmann.de | www.hotelherrmann.de

Spezialitäten vom Stadtlamm und vom Alblinsenschwein. Regionale feine Küche. Terrasse im Innenhof.



Gasthaus Schützen

Hauptstraße 318 | 72525 Münsingen-Auingen | Tel.: 07381 3186
info@gasthaus-schuetzen.com | www.gasthaus-schuetzen.com

Idealer Ausgangspunkt für einen Besuch des Biosphärengebiets. Wir verwenden ausschließlich regionale Produkte für unsere Gerichte. Gartenwirtschaft, Wintergarten, Festlichkeiten jeder Art.



Land- und Ferienhotel Wittstaig

Wittstaig 10 | 72525 Münsingen-Gundelfingen | Tel.: 07383 94960
mail@hotel-wittstaig.de | www.hotel-wittstaig.de

Familiäres Landhotel im Großen Lautertal mit hohem Freizeitwert (Schwimmbad, Sauna, Solarium, Wellness, Trekkingrad- und E-Bikeverleih, Apartments). Regionale kreative Küche.



Lagerhaus an der Lauter

Lautertalstraße 65 | 72532 Gomadingen-Dapfen | Tel.: 07385 965825
info@lagerhaus-lauter.de | www.lagerhaus-lauter.de

Kräuter, Säfte und Essenzen aus der Region werden in der Seifenmanufaktur und Chocolaterie mit hochwertigen Rohstoffen aus aller Welt kombiniert. Café mit Terrasse direkt an der Lauter.



Biohotel-Restaurant ROSE

Aichelauer Straße 6 | 72534 Hayingen-Ehestetten | Tel.: 07383 94980
info@biohotel-rose.de | www.biohotel-rose.de

Das Biohotel-Restaurant ROSE bietet Bio-Genuss für Groß und Klein. Besonders idyllisch ist es an sonnigen Tagen in der Gartenwirtschaft zu genießen.



Historischer Gasthof Friedrichshöhle

Wimsen 1 | 72534 Hayingen-Wimsen | Tel.: 07373 915260
info@wimsen.de | www.tress-gastronomie.de

Der Gasthof Friedrichshöhle liegt unmittelbar neben der Wimsener Höhle. Genießen Sie im Gastraum oder auf der Terrasse Fischspezialitäten und gute schwäbische Küche in Bioqualität.



Hotel Speidel's BrauManufaktur

Im Dorf 5 | 72531 Hohenstein-Ödenwaldstetten | Tel.: 07387 98900
info@speidels-brauereile.de | www.speidels-braumanufaktur.de

Wir haben keine 5 Sterne, aber 4 Herzen für Sie. Für unsere kulinarischen Köstlichkeiten verwenden wir regionale Produkte, damit Sie nur das Beste erhalten. Genießen Sie dazu unsere hausgebrauten Biere.

8



Mitten im Grünen steht unser kleines Landhotel. Es erwarten Sie Ruhe, Natur, familiärer Service und eine feine Regionalküche mit Produkten des Biosphärengebiets.

Landgasthof-Hotel „Hirsch im Grünen“

Süssweg 12 | 72537 Mehrstetten | Tel.: 07381 2479
 info@hirsch-im-gruenen.de | www.hirsch-im-gruenen.de

9



Unser wunderschönes Hotel liegt am Glemser Stausee. Wir schaffen Erlebnisse! Engagierter Service, hervorragende Küche, bestsortierter Weinkeller – für uns eine Selbstverständlichkeit.

Stausee-Hotel Klose

Unterer Hof 3 | 72555 Metzingen | Tel.: 07123 92360
 info@stausee-hotel.de | www.stausee-hotel.de

10



Erleben Sie inmitten der Outletcity einen Ort, an dem Sie sich vom ersten Moment an wie zu Hause fühlen. Einen Ort, der Modernität mit Tradition verbindet und eine einzigartige Kombination aus regionaler Verwurzelung und Weltoffenheit schafft.

Hotel Restaurant „Schwanen“ Wetzlar GmbH & Co.KG

Bei der Martinskirche 10 | 72555 Metzingen | Tel.: 07123 9460
 info@schwanen-metzingen.de | www.schwanen-metzingen.de

11



Flair Hotel Vier Jahreszeiten

Stuttgarter Straße 5 | 72574 Bad Urach | Tel.: 07125 94340
 info@flairhotel-vierjahreszeiten.de | www.flairhotel-vierjahreszeiten.de

12



Ankommen. Durchatmen. Wohlfühlen. 4-Sterne-Komfort und persönliche Atmosphäre. Die richtige Verbindung für einen erholsamen Aufenthalt.

Biosphärenhotel Graf Eberhard

Bei den Thermen 2 | 72574 Bad Urach | Tel.: 07125 1480
 info@hotel-graf-eberhard.de | www.hotel-graf-eberhard.de

13



Bereits in 3. Generation führt Familie Mutschler das Gasthaus zum Engel in Römerstein-Zainingen mit besten schwäbischen Spezialitäten. Unser Fleisch stammt aus eigener Schlachtung. Wir verwenden kein Glutamat und kein Phosphat.

Gasthaus zum Engel

Mühlensteige 1 | 72587 Römerstein | Tel.: 07382 388
 info@metzgerei-schwenkedel.de | www.metzgerei-schwenkedel.de

14



Traditionshaus in der vierten Generation, vielseitige Räumlichkeiten, Wintergarten, Heuboden, Biergarten, ruhige Zimmer, gehobene schwäbische Küche an der Jahreszeit ausgerichtet, mit heimischen Produkten ...

Hotel Gasthof Rössle

Donnstetter Straße 10 | 72589 Westerheim | Tel.: 07333 6794
 info@roessle-westerheim.de | www.roessle-westerheim.de

15



Gasthof Adler

Wiesensteiger Straße 29 | 72589 Westerheim | Tel.: 07333 6792
 bruno.kneer@gmx.de | www.gasthof-adler-westerheim.de

Gemütlicher Schwäbischer Landgasthof mit 120 Sitzplätzen und Biergarten Terrasse mit 40 Plätzen. Regionale, Saisonale bürgerliche Küche, Vesper, Kaffee und Kuchen. Ihre Gastgeber Bruno und Marianne Kneer mit Team heißen Sie herzlich willkommen.



Spezialitäten selbstgemacht: Hausgemachte Maultaschen & Schnitzelvariationen. Vesper und Vegetarische Gerichte. Leckere Kuchen aus unserer eigenen Konditorei, Bio-Eis & italienisches Eis.

Restaurant Café Conditorei Brunnenstube

Am Thermalbad 5 | 72660 Beuren | Tel.: 07025 6364
info@brunnenstube-beuren.de | www.brunnenstube-beuren.de



Unser Hotel bietet Abwechslung für die ganze Familie. Spielplatz, Restaurant, Fischzucht, bei uns ist für jeden etwas dabei. Freuen Sie sich auf die Familienwochen in den Sommerferien.

Akzent Hotel Forellenhof Rössle

Heerstraße 20 | 72805 Lichtenstein-Honau | Tel.: 07129 92970
info@forellenhof-roessle.de | www.forellenhof-roessle.de



Traditionelle schwäbische Gastlichkeit, regionale und gutbürgerliche Schmanckerln, Konferenzraum, Biergarten, Kaffeeterrasse. Ruhige und idyllische Lage am Rande der Schwäbischen Alb.

Gasthof Krone

Eduard-Mörke-Straße 33 | 73266 Bissingen-Ochsenwang | Tel.: 07023 95130
mail@krone-ochsenwang.de | www.krone-ochsenwang.de



Traditionsbetrieb, seit 100 Jahren im Familienbesitz. In gediegener Atmosphäre können Sie schwäbische und saisonale Spezialitäten genießen. In den Sommermonaten ist der lauschige Biergarten beliebt bei Jung und Alt.

Gasthaus „Zum Adler“

Kirchheimer Straße 41 | 73277 Owen | Tel.: 07021 59216
info@zum-adler-owen.de | www.zum-adler-owen.de



Herzlich Willkommen in unserem Biosphärenhotel mit weithin bekannter Gastronomie. Wir bieten Ihnen den idealen Rahmen für einen Kurzurlaub, oder besser noch, für mehrere Tage es sich so richtig gut gehen zu lassen.

Hotel Post

Lange Straße 60 | 89150 Laichingen | Tel.: 07333 96350
info@gasthofhotelpost.de | www.gasthofhotelpost.de



Herzlich Willkommen im Biosphärengebiet Schwäbische Alb. Wir freuen uns, Sie mit unseren Angeboten verwöhnen zu dürfen. Das Kronen-TEAM freut sich auf Ihren Besuch!!!

Landgasthof Köhlers Krone

Drei-Kreuz-Straße 3 | 89584 Ehingen-Dächingen | Tel.: 07395 331
info@koehlers-krone.de | www.koehlers-krone.de



Seit 1984 familiär geführtes Landgasthaus direkt am Schmiechener Bahnhof. Zu jeder Jahreszeit die passende Gerichte aus der regionalen Küche.

Austermann's Landgaststube

Beim Kogelstein 2 | 89601 Schelklingen-Schmiechen | Tel.: 07394 1698
austermannslandgaststube@t-online.de | www.austermanns-landgaststube.de

Impressum

Herausgeber: Schwäbische Alb Tourismus e.V. (SAT)
Konzept, Idee, Redaktion: Schwäbische Alb Tourismus e.V. (SAT)
Illustrationen: Sabine Herke
Gestaltung: Benning, Gluth & Partner
Druck: SV Druck + Medien, Balingen
Fotos: SAT und touristische Partner; Titelfoto oben: ALB GOLD

Die Schlemmerpass-Partnerbetriebe



- 1 Hotel Gasthof Herrmann (Münsingen)
- 2 Gasthaus Schützen (Münsingen-Auingen)
- 3 Land- und Ferienhotel Wittstaig (Münsingen-Gundelfingen)
- 4 Lagerhaus an der Lauter (Gomadingen-Dapfen)
- 5 Biohotel-Restaurant ROSE (Hayingen-Ehestetten)
- 6 Historischer Gasthof Friedrichshöhle (Hayingen-Wimsen)
- 7 Hotel Speidels BrauManufaktur (Hohenstein-Ödenwaldstetten)
- 8 Landgasthof-Hotel „Hirsch im Grünen“ (Mehrstetten)
- 9 Stausee-Hotel Klose GmbH (Metzingen)
- 10 Hotel-Restaurant Schwane Wetzell GmbH und Co.KG (Metzingen)
- 11 Flair Hotel Vier Jahreszeiten (Bad Urach)
- 12 Biosphärenhotel Graf Eberhard (Bad Urach)
- 13 Gasthaus zum Engel (Römerstein)
- 14 Hotel Gasthof Rössle (Westerheim)
- 15 Gasthof Adler (Westerheim)
- 16 Restaurant Café Conditorei Brunnenstube (Beuren)
- 17 Akzent Hotel Forellenhof Rössle (Lichtenstein-Honau)
- 18 Gasthof Krone (Bissingen-Ochsenwang)
- 19 Gasthaus „Zum Adler“ (Owen)
- 20 Hotel Post (Laichingen)
- 21 Landgasthof Köhlers Krone (Ehingen-Dächingen)
- 22 Austermann's Landgaststube (Schelklingen)

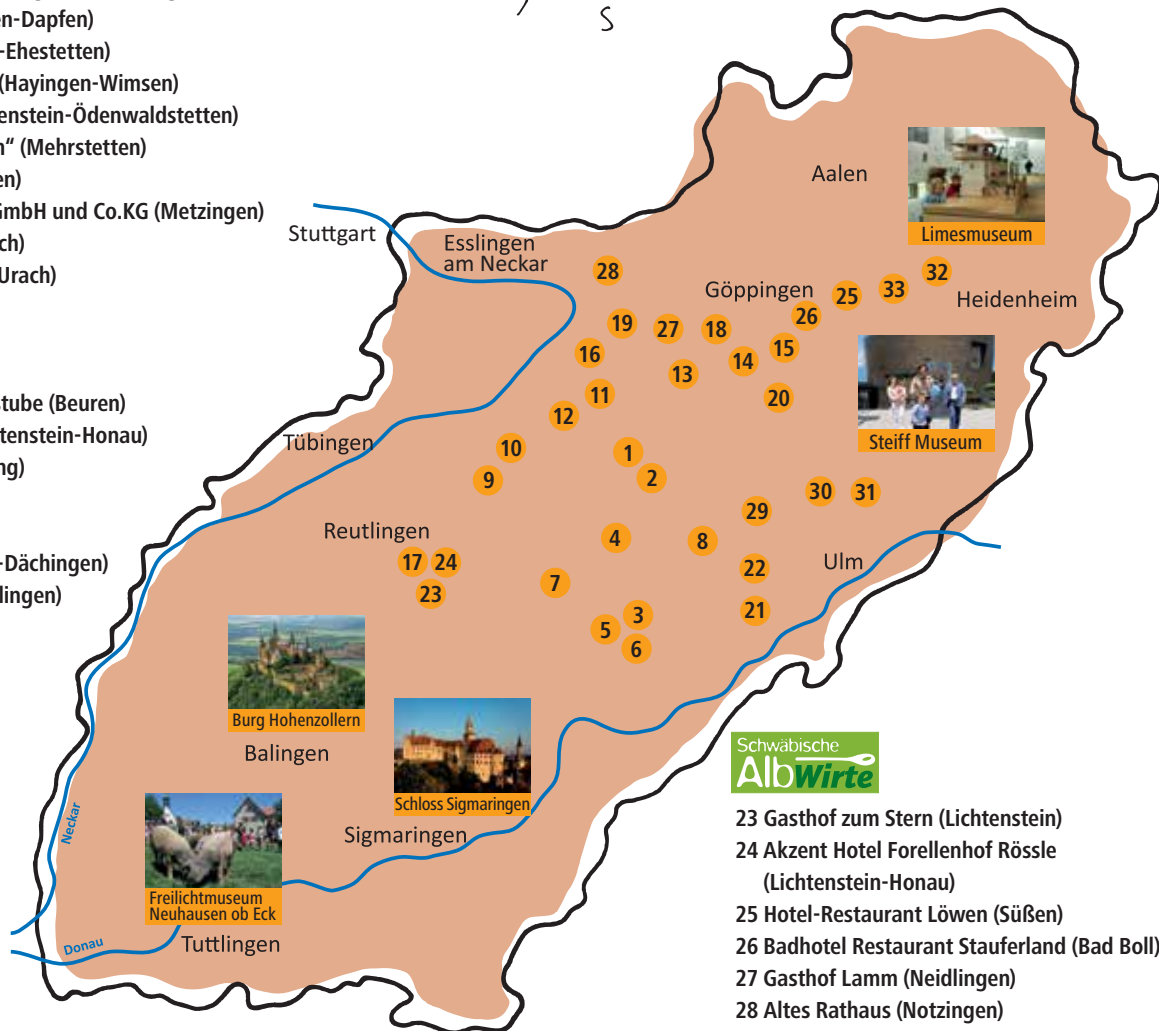
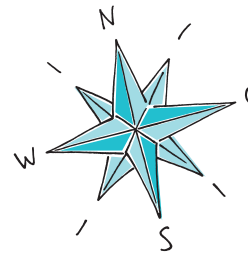

Schwäbische
AlbWIRTE

- 23 Gasthof zum Stern (Lichtenstein)
- 24 Akzent Hotel Forellenhof Rössle (Lichtenstein-Honau)
- 25 Hotel-Restaurant Löwen (Süßen)
- 26 Badhotel Restaurant Stauferland (Bad Boll)
- 27 Gasthof Lamm (Neidlingen)
- 28 Altes Rathaus (Notzingen)
- 29 Gasthaus Lamm Asch (Blaubeuren-Asch)
- 30 Landhaus Gasthof am Berg (Dornstadt-Temmenhausen)
- 31 Börslinger Hof (Börslingen)
- 32 Gasthof Weisses Rössle (Königsbronn)
- 33 Zum Kreuz-Ringhotel (Steinheim)

Die Albwirte

Die Albwirte sind über die gesamte Schwäbische Alb hinweg organisiert. Ihr Ziel ist es, die Marke „Schwäbische Alb“ und das „Genießerland Schwäbische Alb“ nachhaltig zu prägen und zu fördern. Als zertifizierte und kontrollierte „Schmeck den Süden-Gastronomen“ verwenden die Albwirte glaubhaft und nachweisbare Zutaten und Grundprodukte der unmittelbaren Umgebung der Schwäbischen Alb.



Gasthof zum Stern

Ludwigstraße 4 | 72805 Lichtenstein | Tel.: 07129 4201
info@stern-unterhausen.de | www.stern-unterhausen.de



Akzent Hotel Forellenhof Rössle

Heerstraße 20 | 72805 Lichtenstein-Honau | Tel.: 07129 92970
info@forellenhof-roessle.de | www.forellenhof-roessle.de



Hotel-Restaurant Löwen

Hauptstraße 3 | 73079 Süssen | Tel.: 07162 948220
info@loewen-hotel.de | www.loewen-hotel.de

Genießen und entspannen Sie am Fuße der Schwäbischen Alb. Regionale und saisonale Gerichte sowie eine große Gartenterrasse lassen den Alltag vergessen! Wir freuen uns auf Sie.

Unser Hotel bietet Abwechslung für die ganze Familie. Spielplatz, Restaurant, Fischzucht, bei uns ist für jeden etwas dabei. Freuen Sie sich auf die Familienwochen in den Sommerferien.

Ihnen mit Gastfreundschaft, die von Herzen kommt und einer modern-kreativen Kulinarik einen erfüllend schönen Aufenthalt zu gestalten – das ist unsere Leidenschaft. Wohlfühlen im Löwen, dem Familienbetrieb in 5. Generation geführt.



Badhotel Restaurant Stauferland

Gruibinger Straße 32 | 73087 Bad Boll | Tel.: 07164 801680
info@badhotel-stauferland.de | www.badhotel-stauferland.de



Gasthof Lamm

Weilheimer Straße 6 | 73272 Neidlingen | Tel.: 07023 908872
info@lamm-neidlingen.de | www.lamm-neidlingen.de



Altes Rathaus

Kirchheimer Straße 1 | 73274 Notzingen | Tel.: 07021 4883162
uligaststube@aol.com | www.altes-rathaus-notzingen.com



Gasthaus Lamm Asch

Dorfstraße 56 | 89143 Blaubeuren-Asch | Tel.: 07344 6419
info@fewo-lamm.de | www.fewo-lamm.de

Nehmen Sie Platz auf unserer Aussichtsterrasse inmitten der Streuobstwiesen am Albtrauf.

In 5. Generation geführter Familienbetrieb mit eigener Metzgerei. Saisonale Gerichte und Süßspeisen. Wild aus heimischer Jagd, eigene Wurstspezialitäten und Fleisch aus regionaler Herkunft.

Familiengeführtes, gemütliches rustikales Restaurant in einem denkmalgeschützten Haus. Frische regionale Küche mit dem besonderem Touch. Gartenterrasse.

Familiengeführtes Restaurant mit großem Feststadel, 3 Löwen bei „Schmeck den Süden“, Wild aus der Region, Biergarten, E-Bike freundlich, regionale und saisonale Küche.



Genießen Sie Ausblicke über die Schwäbische Alb und Einblicke in die Schwäbische Küche.

Landhotel Gasthof am Berg

Bergstraße 18 | 89160 Dornstadt-Temmenhausen | Tel.: 07348 22329
 info@gasthof-am-berg.de | www.gasthof-am-berg.de



Börslingen liegt am Rad- und Wanderweg Lonetal, am Rande der schönen Schwäbischen Alb. Wir erfreuen Sie mit regionalen Gaumenfreuden der gutbürgerlichen Küche. Ihre Gastgeber heißen Sie auf das Herzlichste Willkommen!

Börslinger Hof

Ballendorfer Weg 5 | 89177 Börslingen | Tel.: 07340 918999
 info@boerslinger-hof.de | www.boerslinger-hof.de



Seit 35 Jahren die 1. Adresse ist der Gasthof Weisses Rössle in Königsbronn mit seinem Biergarten am Brenzursprung, genießen Sie unsere regionale-saisonale Küche. Montags Ruhetag.

Gasthof Weisses Rössle

Zangerstraße 1 | 89551 Königsbronn | Tel.: 07328 6282
 gasthof@roessle-koenigsbronn.de | www.roessle-koenigsbronn.de



In schönen Stuben und Restaurant-Räumen verwöhnen wir alle Sinne. Liebevoll gedeckte Tische, geschmackvoll arrangiert und freundlicher Service vermitteln das Flair und den Stil des Hauses. Die besten Produkte für die besten Rezepte. Genussvolle Streifzüge durch die Region.

Zum Kreuz - Ringhotel

Hauptstraße 26 | 89555 Steinheim | Tel.: 07329 96150
 info@kreuz-steinheim.de | www.kreuz-steinheim.de

Entdeckertouren für Familien – darum geht es in dem neuen Zeitreisenführer mit dem Goldschatz

Zu heben und zu gewinnen ist tatsächlich ein „echter“ Goldschatz, so wie viele tolle Sachpreise im Gesamtwert von über 5.000 Euro. Was es dabei alles zu entdecken und zu erforschen gibt, verrät unser 74-seitiger Familienreiseführer „Zeitreisen“ mit Schatzkarte und vielen kinderfreundlichen Informationen.



Einfach bei den Schlemmer-Pass-Gastgebern nachfragen oder kostenlos anfordern bei:

Schwäbische Alb Tourismus e.V.
Marktplatz 1
72574 Bad Urach
Telefon: 07125 948106
E-Mail: info@schwaebischealb.de
www.schwaebischealb.de

Zeitreisen – Der Familienreiseführer mit dem Goldschatz

Mit Alberich findig unterwegs...

Wenn Alberich, der kleine Wanderlöwe und Hüter aller Höhlengeheimnisse, seinen Zauber-
mantel ausbreitet und die Juwelen funkeln lässt – dann wird es Zeit, die Schwäbische Alb
mit der gesamten Familie zu entdecken.

Eine fantastische Zeitreise erleben alle Familien, wenn sie sich dem kleinen Wanderlöwen
Alberich anvertrauen. Als Reiseleiter führt er durch sein fabelhaftes Albreich zu 20 aus-
gewählten „Kinder-Stars“ aus 200 Millionen Jahren Erd- und 40.000 Jahren Mensch-
heitsgeschichte. Höhlen, Klopfpflätze für kleine und große Naturforscher, Kelten, Römer,
Schlösser und Burgen stehen dabei auf dem Programm.

Der Schatzplan...

Besonderer Clou unserer einmaligen Zeitreise ist der Zeitreiseführer: In spielerischer
Weise lädt dieser nicht nur zum Reisen, sondern auch zum Rätseln und zum Sammeln
von Alb-Goldtalern beim Besuch der teilnehmenden Attraktionen ein. Mit etwas Glück
winken den Mitspielern ein „Goldschatz“ der Kreissparkassen im Wert von 1.000 Euro
und Familienferienaufenthalte auf der Schwäbischen Alb. Schon drei Taler reichen, um in
die große Glückstrommel für insgesamt 100 schöne Sachpreise zu gelangen.

Die 100 eifrigsten Sammler von Alb-Goldtalern qualifizieren sich zudem für die große
Zeitreisen-Olympiade am 21. September auf dem Gelände des Alb-Gold-Kunden-
zentrums in Trochtelfingen.

Doch damit nicht genug. Für Groß und Klein lockt erstmals
das Alberich-Quiz die ganze Familie zum
Mitmachen. Neben jeder Menge Rätselspaß
gibt es tolle Familienaufenthalte in 3- oder
4-Sterne-Hotels zu gewinnen.

Information:

Der Zeitreisen-Führer ist

kostenlos erhältlich bei:

Schwäbische Alb Tourismus e.V.

Tel: 07125 948106

Fax: 07125 948108

E-Mail: info@schwaebischealb.de

www.schwaebischealb.de



★ Unsere Kinderstars auf der Schwäbischen Alb!

- 1 Klopfpflatz und Fossilienmuseum Dotternhausen
- 2 Tiefenhöhle Laichingen
- 3 URMU Urgeschichtliches Museum Blaubeuren
- 4 Naturerlebnis Wimsener Höhle bei Hayingen
- 5 Höhlenwelten Sonnenbühl
- 6 Schloss Lichtenstein
- 7 Burg Hohenzollern
- 8 Burg Katzenstein, Dischingen
- 9 Keltenmuseum Heuneburg, Herbertingen
- 10 Limesmuseum Aalen
- 11 Besucherbergwerk Tiefer Stollen Aalen
- 12 Steiff Museum, Giengen
- 13 HöhlenErlebnisWelt Giengen-Hürben
- 14 Museum Ulm mit „Löwenmensch“ – Stadterlebnis Ulm
- 15 Museum Boxenstop – Stadterlebnis Tübingen
- 16 Freilichtmuseum Neuhausen ob Eck
- 17 Freilichtmuseum Beuren
- 18 Biosphärenzentrum Schwäbische Alb, Münsingen
- 19 Haupt- und Landgestüt Marbach
- 20 a) Schwäbische Alb-Bahn e.V.
- 20 b) UEF Lokalbahn Amstetten – Gerstetten e.V.

🏆 ALB-GOLD Kundenzentrum, Trochtelfingen

Die Biosphären gastgeber

Hochgenuss auf schwäbisch

Hotels & Restaurants

im und um das Biosphärengebiet
Schwäbische Alb bieten regionalen
und nachhaltigen Genuss



Alb-Guide-Tour

mit kulinarischem
Genuss im Biosphärengebiet
Schwäbische Alb

Sie möchten die Alb hautnah
und besonders erleben? Dann
sind Sie bei der Alb-Guide-
Tour genau richtig!

Nähere Informationen finden
Sie auch unter:
www.alb-guide.de

Keine Anmeldung erforderlich
Touren-Preis: € 10,- p.P.
Kinder bis 12 Jahre frei

Bitte den mit 5 „Kochmützen-Talern“ beklebten Schlemmerpass
mit ihrem Absender versehen und direkt bei einem der
teilnehmenden Wirte abgeben oder in einem verschlossenen
Umschlag bis spätestens 15.09.2013 an Alberich senden:

Alberich c/o
Schwäbische Alb Tourismus e.V.
Marktplatz 1
72574 Bad Urach

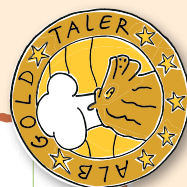
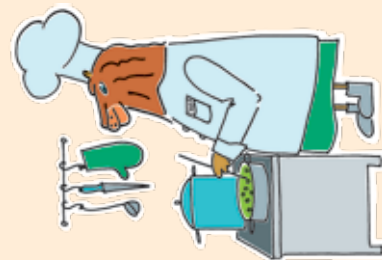

Name/Vorname

Straße/Hausnr.

PLZ/Ort

Telefon

E-Mail

Alter

Teilnahmebedingungen:

Der Rechtsweg ist ausgeschlossen. Eine Barauszahlung, Änderung oder ein Umtausch des Gewinns ist nicht möglich.
Die Gewinner der Auslosung werden per E-Mail oder postalisch benachrichtigt. Der Gewinner der Heißluftballonfahrt hat An-
reise zum Startort und sonstige Kosten selbst zu tragen. Einsendeschluss ist der 15.09.2013. Es gilt das Datum des Poststempels.
Für die Richtigkeit der angegebenen Adresse ist der Teilnehmer selbst verantwortlich.



FAMILIEN-SCHLEMMER-PASS

Bitte hier die „Kochmützen-Taler“ einkleben.

